



2019

Compendio Estadístico Penitenciario

Gendarmería de Chile

gendarmeria.gob.cl

Índice

Presentación	5	A.- I Parte, Flujo de población atendida por Gendarmería de Chile	49	A.14...A.14... Flujo de atendidos, según región y establecimiento, (Vigentes del año anterior y total de ingresos nuevos del año).	64
Subdirección Técnica. Organigrama.	8	A.2 Total nacional flujo de atendidos, según subsistema.	50	B.- II Parte, población promedio atendida por Gendarmería de Chile, población promedio de los cierres de mes.	67
Mapa esquemático de la ubicación de los establecimientos penitenciarios	9-11	A.2 Total nacional flujo de atendidos, según subsistema, régimen y modalidad de control.	51	B.1... Promedio nacional de la población, según subsistema.	68
Caracterización población regional recluida.	13	A.3.1... Total regional flujo de atendidos, según subsistema.	52	B.2... Promedio nacional de la población, según subsistema y medida.	69
Estadísticas Nacionales	14	A.3.2... Flujo de atendidos regional.(Vigentes del año anterior y total de ingresos nuevos del año). según subsistema.	53	B.3... Promedio regional de la población, según subsistema.	70
Arica y Parinacota	16	A.4...Total regional flujo de atendidos, Subsistema Cerrado según régimen.	54	B.4... Promedio regional de la población en régimen de control cerrado según calidad procesal y sexo.	71
Tarapacá	18	A.5...Total regional flujo de atendidos, régimen cerrado según modalidad de control.	55	B.5... Promedio Regional de la población en régimen de control semiabierto.	72
Antofagasta	20	A.6...Total regional flujo de atendidos, régimen semiabierto según sexo.	56	B.6... Promedio regional de la población en régimen de control abierto, según medida.	73
Atacama	22	A.7...Total regional flujo de atendidos, régimen abierto según modalidad de control.	57	B.7...Promedio Regional de la población en el Subsistema Abierto según medida y sexo.	74
Coquimbo	24	A.8...Total regional flujo de atendidos, Subsistema Abierto según medida.	58	B.8 Promedio regional de los condenados controlados en Medidas Alternativas.	75
Valparaíso	26	A.9...Total regional flujo de atendidos, Medidas Alternativas (Ley nº 18.216).	59	B.9 Promedio regional de los condenados controlados en Penas Sustitutivas.	76
Metropolitana	28	A.10...Total regional flujo de atendidos, Penas Sustitutivas (Ley nº 20.063).	60	B.10...Promedio nacional de la población penal recluida 24 horas.	77
O´Higgins	30	A.11...Total regional flujo de atendidos, reclusión parcial (Ley nº 20.063) según lugar de control .	61	B.11... Promedio nacional de la población penal privada de libertad.	78
Maule	32	A.12...Total regional flujo de atendidos, reclusión parcial (Ley nº 20.063) según jornada de cumplimiento.	62	B.12... Promedio de la población penal recluida.	79
Ñuble	34	A.13...Total regional flujo de atendidos, Subsistema Postpenitenciario.	63	B.13... Promedio de la población penal recluida 24 horas, según región, medida y sexo.	80
Biobío	36				
La Araucanía	38				
Los Ríos	40				
Los Lagos	42				
Aysén	44				
Magallanes y la Antártica Chilena	46				

Índice

B.14._Promedio de la población penal privativa de libertad, según región, medida y sexo.	81	B.31._Evolución de la población promedio con Libertad vigilada del adulto según región, periodo 2008 - 2019.	98	C.13._ Evolución de la población vigente con Salida controlada al medio libre según región	116
B.15._Promedio de la población penal reclusa, según región, medida y sexo.	82	B.32._Evolución de la población promedio en reclusion parcial control en establecimiento según región.	99	C.14._Evolución de la población con Libertad condicional según región.	117
B.16._ Evolución de la población promedio reclusa 24 horas.	83	B.33._Evolución de la población promedio en reclusion parcial controlada por Carabineros de Chile, según región.	100	C.15._Evolución de la población vigente en Reclusion nocturna según región.	118
B.17._ Evolución de la población privada de libertad promedio.	84	B.34._Evolución de la población promedio en reclusion parcial controlada por monitoreo telemático según región.	101	C.16._Evolución de la población vigente conRemisión condicional de la pena según región.	119
B.18._Evolución de la población promedio reclusa.	85	B.35._Promedio de la población en el Subsistema Postpenitenciario según región.	102	C.17._Evolución de la población vigente con Libertad vigilada del adulto según región.	120
B.19._ Evolución de la población promedio régimen semiabierto.	86	C.- III Parte, población vigente a cierre de año atendida por Gendarmería de Chile.	103	C.18._Evolución de la población vigente en Reclusion parcial control en establecimiento según región.	121
B.20._Evolución de permisos de salida (controlados), periodo 2008 - 2019.	87	C.1._Total nacional de la población según subsistema.	104	C.19._Evolución de la población vigente en Reclusion parcial controlada por Carabineros de Chile según región.	122
B.21._Evolución de la población promedio con Salida controlada al medio libre según región, periodo 2008-2019.	88	C.2._ Total nacional de la población, según subsistema y medida.	105	C.20._Evolución de la población vigente en Reclusion parcial controlada por monitoreo telemático según región.	123
B.22._ Evolución de la población promedio con salida fin de semana, según región, periodo 2008 - 2019.	89	C.3._ Población Regional según subsistema y régimen de control.	106	D.- IV Parte, movimientos total anual de ingresos y egresos de la población controlada	125
B.23._Evolución de la población promedio con Salida dominical según región, periodo 2008 - 2019.	90	C.4._Población Regional en régimen de control cerrado, según calidad procesal y sexo.	107	D.1._ Movimiento de ingresos y egresos.	126
B.24._ Evolución de la población de Libertad condicional concedidos, según región. periodo 2008 - 2019.	91	C.5._Población vigente régimen semiabierto según sexo.	108	D.2._Total regional de ingresos y egresos a los establecimientos penales.	127
B.25._Evolución de la población con Libertad condicional según región, periodo 2008 - 2019	92	C.6._ Población regional en régimen de control abierto, según medida y sexo.	109	D.3._Población regional ingresada a establecimientos de régimen de control cerrado, en calidad de detenidos.	128
B.26._ Evolución de la población de controlados con Libertad condicional.	93	C.7._Población Regional en el subsistema abierto según medida.	110	D.4._Población regional ingresada a establecimientos de régimen de control cerrado, en calidad de procesados.	129
B.27._ Evolución del proceso de otorgamiento de Libertad condicional.	94	C.8._Población Regional en el Subsistema Postpenitenciario según tipo de control y género	111	D.5._Población ingresada a establecimientos de régimen de control cerrado, en calidad de imputados.	130
B.28._ Evolución de la población privada de libertad condicional.	95	C.9._ Evolución de la población vigente reclusa 24 horas.	112	D.6._Población regional ingresada a establecimientos de régimen de control cerrado, condenado privativa de libertad.	131
B.29._Evolución de la población promedio con remisión condicional de la pena según región, periodo 2008 - 2017.	96	C.10._ Evolución de la población vigente privada de libertad.	113		
B.30._Evolución de la población promedio en Reclusion nocturna según región, periodo 2008-2019	97	C.11._ Evolución de la población vigente reclusa.	114		
		C.12._ Evolución de la población vigente régimen semiabierto.	115		



Índice

D.7._Población regional ingresada a establecimientos de régimen de control cerrado,en calidad de condenados afectos a la Ley Nº 20.084.	132	D.21._ Ingresos regionales de la población con nivel de inserción medio, beneficio de mayor extensión: Salida fin de semana.	146	D.36._ Población regional ingresada a cumplir la medida de Libertad vigilada intensiva.	161
D.8._Población regional ingresada a establecimientos de régimen de control cerrado, en calidad de condenados faltas	133	D.22._ Ingresos regionales de la población con nivel de inserción prolongado..	147	D.37._ Población regional ingresada a cumplir la medida de Prestación de servicio en beneficio a la comunidad.	162
D.9._Población regional ingresada a establecimientos de régimen de control cerrado, a arrestos diurnos.	134	D.23._ Pobl. reg.l egresada del nivel de inserción breve.	148	D.38._ Población Regional ingresada a cumplir la medida de Expulsión	163
D.10._Población regional ingresada a establecimientos de régimen cerrado, a arrestos nocturnos.	135	D.24._ Pobl. reg.l egresada del nivel de inserción medio.	149	.D.39._ Población regional egresada de Remisión condicional de la pena.	164
D.11._Población regional egresada de los establecimientos de régimen de control cerrado, desde la calidad de detenido.	136	D.25._ Población regional egresada del nivel de inserción prolongado.	150	D.40._ Población regional egresada de Reclusión nocturna.	165
D.12._Población regional egresada de los establecimientos de régimen de control cerrado, desde la calidad de procesados.	137	D.26._ Movimiento de ingresos y egresos, Medidas Alternativas y Penas Sustitutivas.	151	D.41._ Población regional egresada de Libertad vigilada del adulto.	166
D.13._Población regional egresada de los establecimientos de régimen de control cerrado,desde la calidad de imputados.	138	D.27._ Total regional de ingresos y egresos a medidas alternativas y penas sustitutivas.	152	D.42._ Población regional egresada de Reclusión parcial diurna.	167
D.14._Población regional egresada de los establecimientos de régimen de control cerrado. Condenados privativa de libertad.	139	D.28._ Población regional ingresada a cumplir la medida de Remisión condicional de la pena.	153	D.43._ Población regional egresada de Reclusión parcial fin de semana.	168
D.15._Población regional egresada de los establecimientos de control de régimen cerrado. afectos a la Ley Nº 20.084	140	D.29._ Población regional ingresada a cumplir la medida de reclusión nocturna.	154	D.44._ Población regional egresada de Reclusión parcial nocturna.	169
D.16._Pobl. reg. egresada de los establecimientos de régimen de control cerrado. Condenados por faltas.	141	D.30._ Población regional ingresada a cumplir la medida de Libertad vigilada del adulto.	155	D.45._ Población regional egresada desde la pena de Remisiónn condicional.	170
D.17._ Pobl. reg. egresada de los establecimientos de régimen de control cerrado. Arrestos diurnos.	142	D.31._ Población regional ingresada a cumplir la pena de Reclusión parcial diurna.	156	D.46._ Población regional egresada desde la pena de Libertad vigilada.	171
D.18._ Pobl. reg. egresada de los establecimientos de régimen de control cerrado. Arrestos nocturnos.	143	D.32._ Población regional ingresada a cumplir la pena de Reclusión parcial fin de semana.	157	D.47._ Población regional egresada desde la pena de Libertad vigilada intensiva.	172
D.19._ Movimiento de ingresos y egresos, permisos de salida, según nivel de inserción de mayor extensión en uso.	144	D.33._ Población regional ingresada a cumplir la pena de Reclusión parcial nocturna.	158	D.48._ Población regional egresada desde la pena de Prestación de servicio en beneficio a la comunidad.	173
D.20._ Ingresos regionales de la población con nivel de inserción breve, beneficio de mayor extensión: Salida dominical	145	D.34._ Población regional ingresada a cumplir la pena de Remisión condicional.	159	D.49._ Pobl. regional egresada desde la pena de Expulsión.	174
		D.35._ Población regional ingresada a cumplir la pena de Libertad vigilada.	160	D.50._ Total regional de la población ingresada y egresada con beneficios de reinserción.	175
				D.51._ Población regional ingresada a Libertad condicional.	176



Índice

D.52._ Población regional egresada de Libertad condicional.	177	E.6._ Población privada de libertad que declara pertenecer o ser de un pueblo originario	193	F.12._Índice de cumplimiento de condenas regional Subsistema Abierto	209
D.53._ Número de ingresos que se producen en el proceso de recepción de una reclusión, según calidad procesal.	178	E.7._Población privada de libertad regional en el subsistema cerrado según tramo de edad.	194	F.13._ Índice de arraigo (reclusión versus residencia declarada).	210
D.54._ Número de causas judiciales en el proceso de segmentación que se cumplen en reclusión.	179	E.8._ Población privada de libertad regional en el subsistema cerrado según sexo y tramo de edad	195	F.14._Indicadores en el contexto de la Salud penitenciaria.	211
D.55._Número de condenados presentados a reducción de condena, en el marco de la Ley N° 19.856 que se cumple en el sistema.	180	E.9._ Población privada de libertad regional en el Subsistema Cerrado mayores de 65 años según género	196	F.15._Indicadores en el contexto del personal penitenciario.	212
D.56._ Número de internos participantes en el proceso de toma de muestra biológica. Ley N° 19.970.	181	F.- VI Parte, Algunas características relevantes índices penitenciarios	197	Ficha técnica	213
D.57._ Número de causas judiciales en el proceso de egreso de una reclusión, según calidad procesal y tipo de egreso.	182	F.1._ Tasa de la población controlada por Gendarmería de Chile.	198	Glosario	217
D.58._ Egresos por traslados a regiones diferentes.	183	F.2._ Tasa de encarcelamiento de la población en régimen de control cerrado.	199		
D.59._ Egresos por traslados dentro de la región.	184	F.3._Índice de uso de capacidad según administración de los establecimientos penales.	200		
D.60._ Movimiento de ingresos y egresos , subsistema postpenitenciario.	185	F.4._Índice de uso de capacidad población 24 Horas.	201		
D.61 Evolución regional de la población controlada por el proceso del D.L. N° 409,	186	F.5._Índice de uso de capacidad población en secciones juveniles.	202		
E.- V Parte, algunas características relevantes.	187	F.6._Índice de uso de capacidad población que sólo pernocta.	203		
E.1._ Población reclusa subsistema cerrado según compromiso delictual, calidad procesal y sexo.	188	F.7._Índice de uso de capacidades laborales.	204		
E.2._ Motivos de ingresos de los privados de libertad.	189	F.8._ Índice de incumplimiento por solicitud artículo 28 y revocación regional a las Medidas Alternativas.	205		
E.3._ Delitos frecuentes incurridos por la población de los privados de libertad.	190	F.9._ Índice de incumplimiento por revocación regional a las Penas Sustitutivas.	206		
E.4._ Delitos por tipo incurridos por la población los privados de libertad.	191	F.10._ Índice de concedidos, beneficiados y revocados a la Libertad Condicional Regional	207		
E.5._Población de extranjeros privados de libertad con mayor presencia en el sistema	192	F.11._Índice de cumplimiento decondenas regional Subsistema Cerrado.	208		

Presentación

La edición del Compendio Estadístico de Gendarmería de Chile desde 1991 a la fecha, ha sido el resultado del trabajo de registrar datos y antecedentes de la actividad penitenciaria requeridos para el análisis y los estudios necesarios en favor de mejorar la gestión del Sistema Penitenciario encomendado por mandato del Estado a Gendarmería de Chile.

Los registros obtenidos desde los establecimientos penales del país son categorizados, analizados y sistematizados, con el fin de lograr datos estadísticos útiles para la investigación criminológica, el sistema de justicia y la gestión de las políticas públicas orientadas a mejorar las condiciones de los penados, aumentar la reinserción social y disminuir las cifras de delitos en el país.

La información queda a disposición de toda la comunidad, tanto a la que lo solicite de manera específica, como para la que accede a través de la página web institucional.

El Compendio Estadístico 2019 contiene información oficial sobre las poblaciones que Gendarmería de Chile atiende y controla, agrupada en siete capítulos. El primero de ellos es especialmente interesante, porque presenta una caracterización general de la población que es atendida por los tres sistemas del servicio penitenciario chileno

(Cerrado, Abierto y Postpenitenciario), desagregado a nivel nacional y regional. En esta parte, el Compendio profundiza en la caracterización de las poblaciones especialmente vulnerables, tales como: adultos mayores, extranjeros, personas que declaran pertenecer a una etnia y jóvenes infractores, respondiendo así al objetivo de entregar información más detallada sobre las personas sometidas a custodia de Gendarmería de Chile y favorecer la identificación de sus necesidades específicas.

Se puede obtener la información de este Compendio en la "Sección Estadísticas", de la página web <http://www.gendarmeria.gob.cl> que ofrece un desglose de la población atendida por establecimiento penitenciario. También se puede acceder a una plataforma de visualización de datos mediante el link: <https://tinyurl.com/genchireport>.

Finalmente, esperamos que el Compendio Estadístico 2019, sea de interés para la gestión de la propia Institución, la Administración del Estado, la Academia y el Poder Judicial, y de este modo, contribuya en el diseño de iniciativas focalizadas para favorecer la reinserción social y la seguridad pública.





Subdirección de Reinserción Social

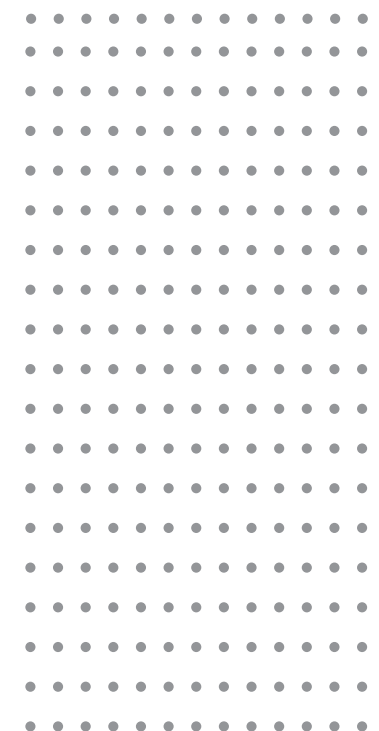

Organigrama

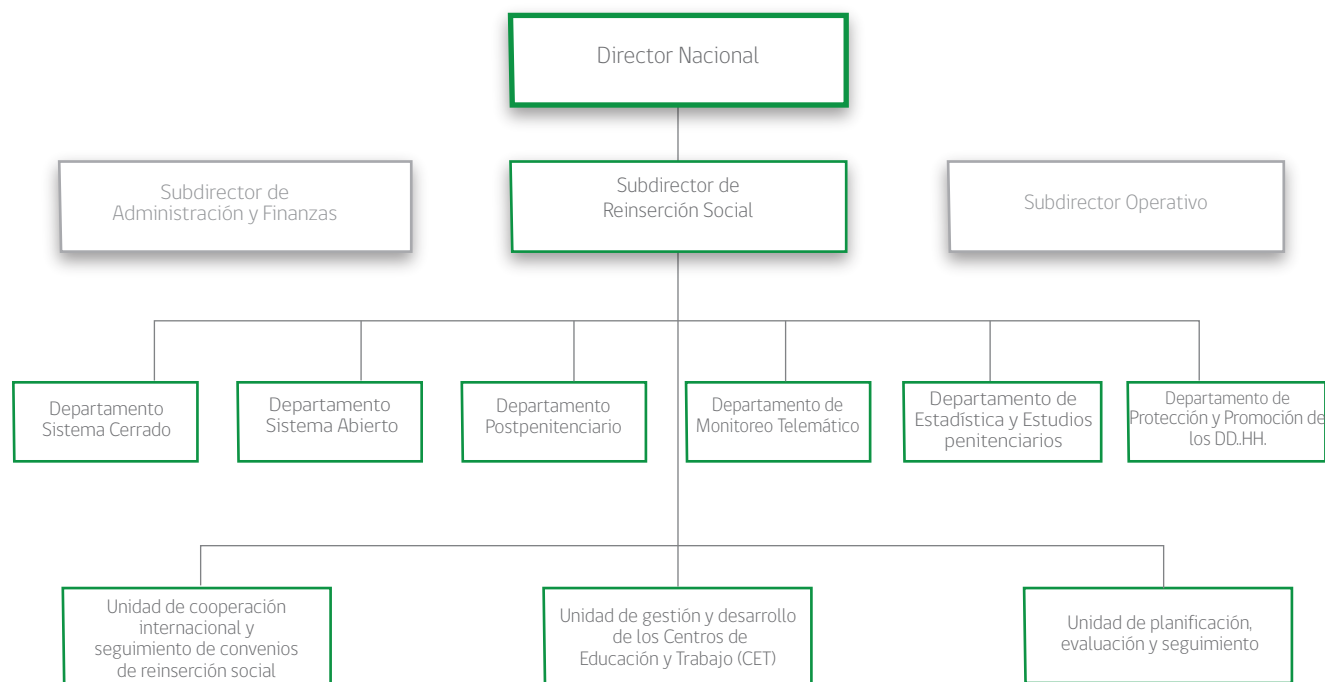

La Subdirección de Reinserción Social, que depende administrativamente de la Dirección Nacional, está encargada de desarrollar los programas y proyectos institucionales tendentes a la reinserción social de las personas atendidas en los distintos sistemas (cerrado, semiabierto, abierto y postpenitenciario), velando por el respeto a sus derechos humanos y promoviendo una integración eficaz en la comunidad, durante su reclusión, como también una vez que se cumpla el egreso del sistema penal. Con dicho propósito, debe planificar y gestionar la

intervención psicosocial, programas de educación, trabajo, capacitación, deportes, recreación y otras actividades conducentes a la reinserción social de las personas que se encuentran sujetas a la custodia y vigilancia de Gendarmería de Chile. Conjuntamente, debe elaborar estadísticas, estudios necesarios para la proyección, ejecución, perfeccionamiento de las políticas penitenciarias, y promover acciones orientadas a garantizar la salud al interior del Servicio.

Mapa esquemático de la ubicación de los establecimientos penitenciarios

ÁMBITO DE ACCIÓN

El mapa esquemático muestra la ubicación por región que tiene los establecimientos penitenciarios de Gendarmería de Chile y que al 31 de diciembre de 2019 se encuentran operativos.

Se disponen 173 unidades penales, correspondientes a: 45 Centros de Detención Preventiva (CDP); 30 Centros de Cumplimiento Penitenciario (CCP); 5 Centros Penitenciario Femenino (CPF); 1 Unidad Especial de Alta Seguridad (UEAS); 10 Complejos Penitenciarios (CP); 21 Centros de Educación y Trabajo (CET); 1 Centro de Readaptación Abierto (CRA); 41 Centros de Reinserción Social (CRS); 19 Centros de Apoyo para la Reinserción Social (CAIS)

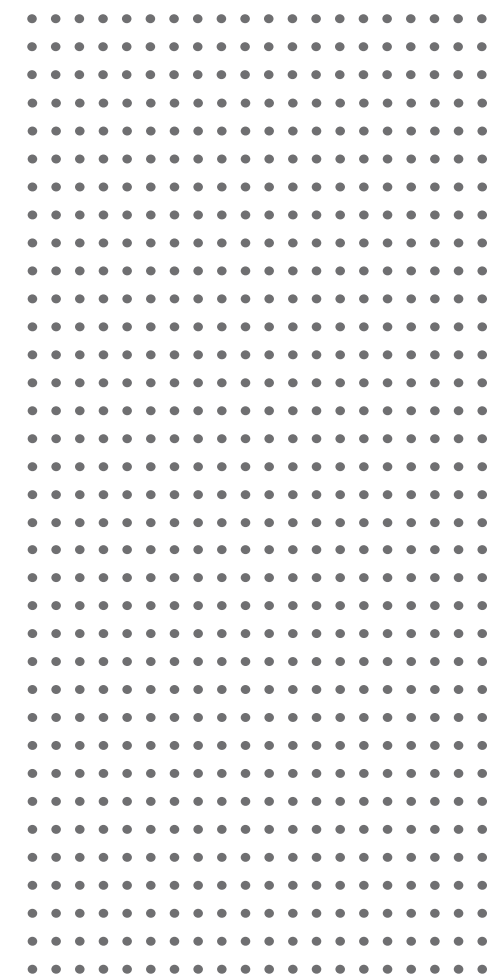

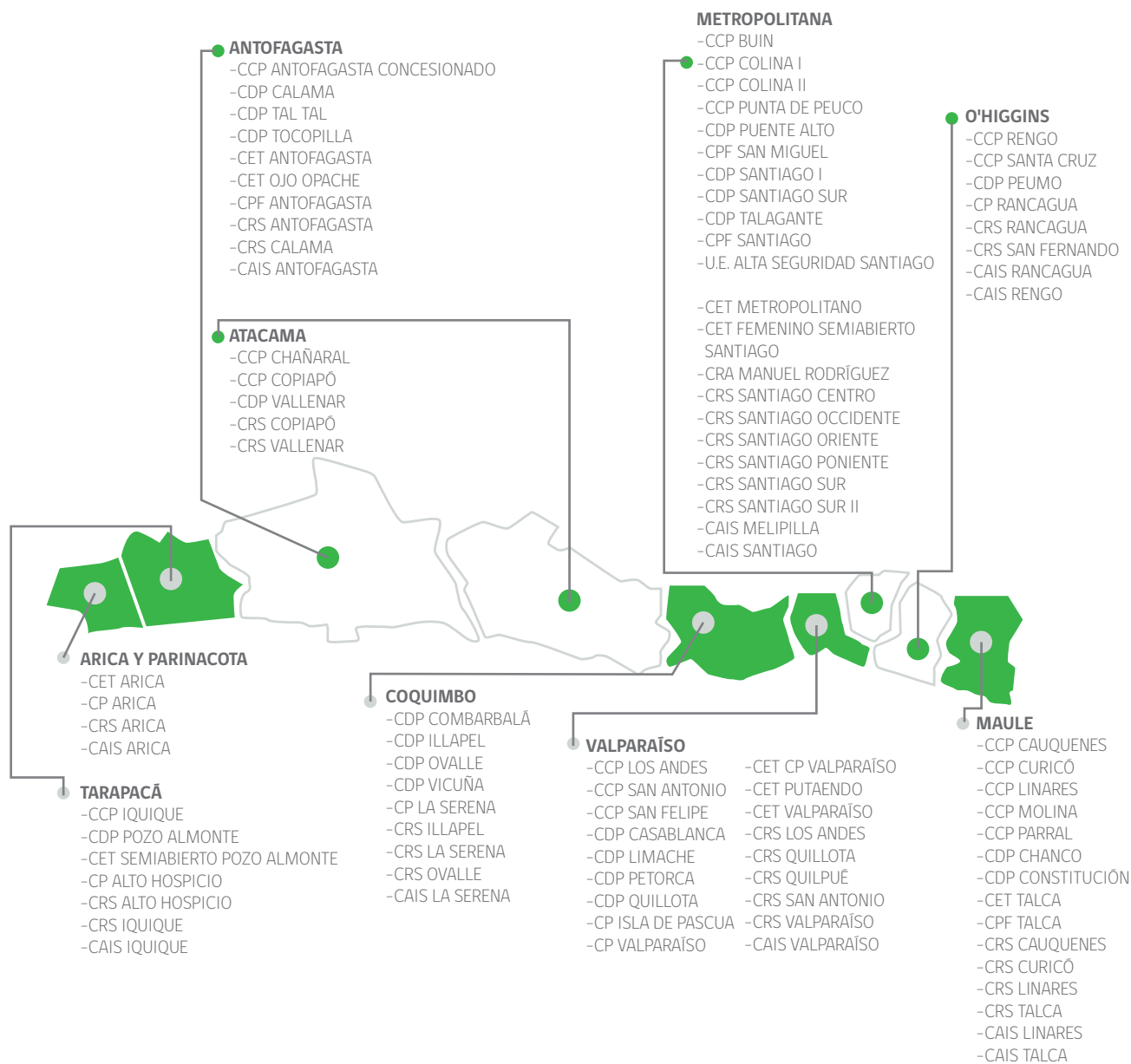

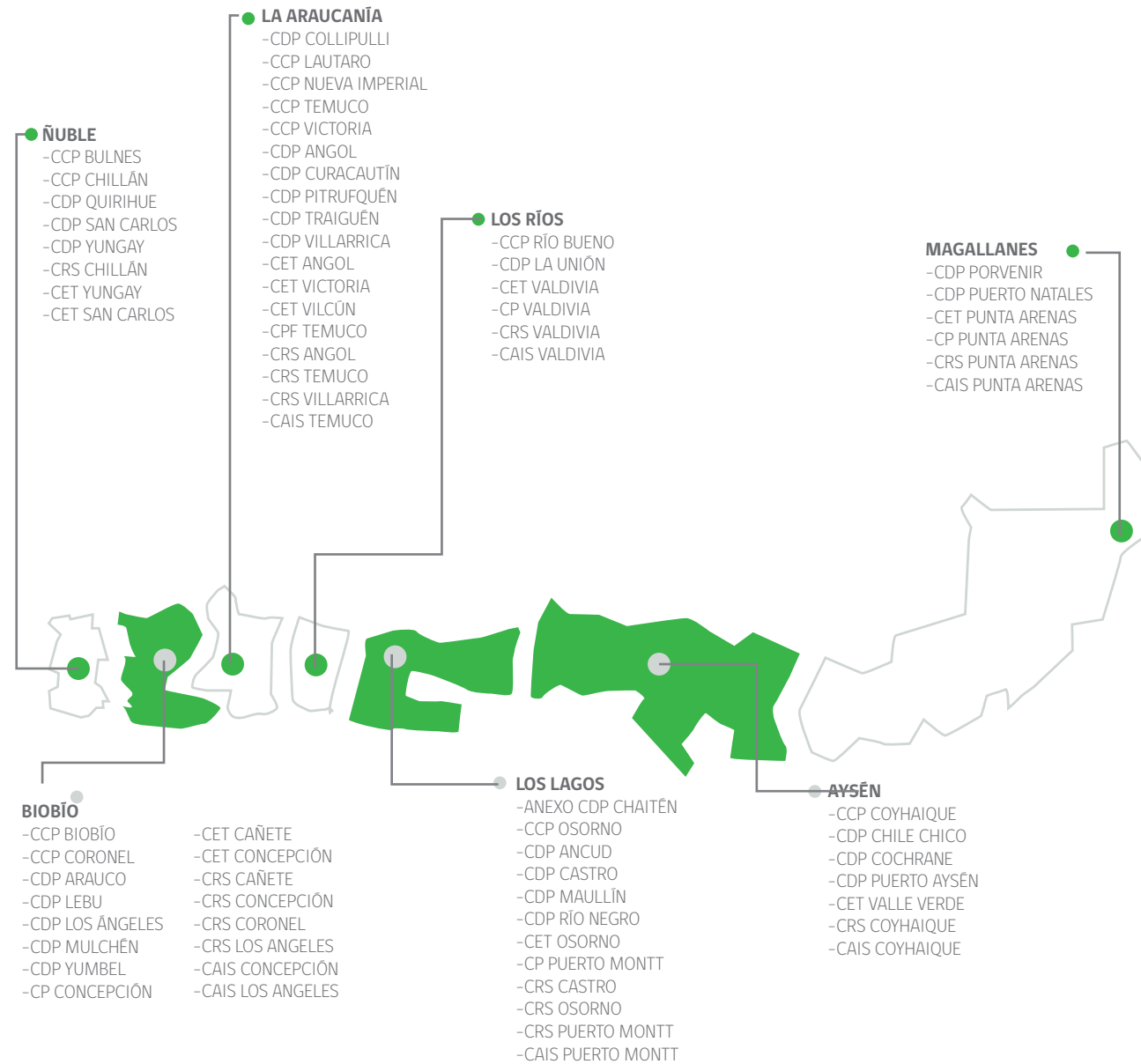

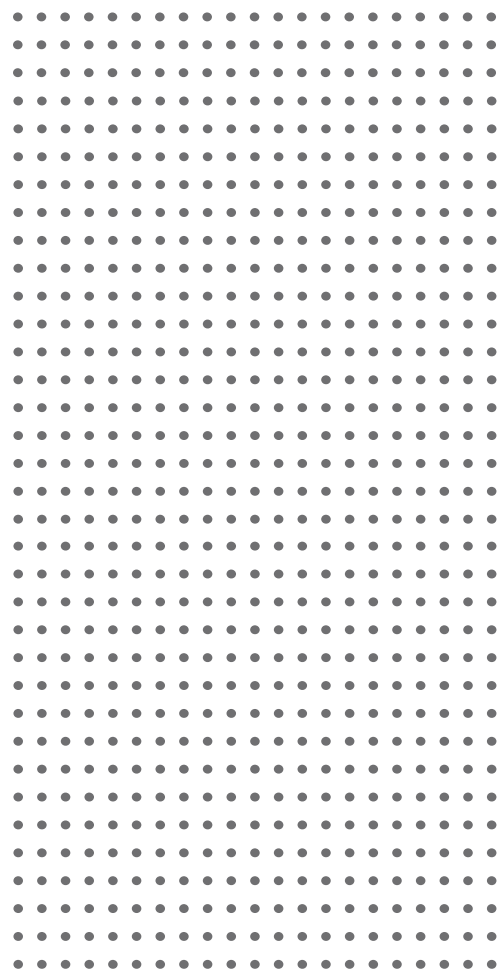

Caracterización Población Regional Privada de Libertad

Caracterización Población Regional Privada de Libertad

ÁMBITO DE ACCIÓN

La población penal reclusa comprende a todo el que se encontraba vigente al 31 de diciembre de 2019 y que estaba cumpliendo en establecimientos del subsistema cerrado.

Esta población incluye a internos reclusos en prisión preventiva (detenido, procesado e imputado), condenados (privativa de libertad, afectos a la Ley N°20.084, faltas, CET, apremios y salida controlada medio libre, excluyendo aquellos con libertad condicional).

La caracterización obtenida se basa en la información entregada por el Sistema Informático de Internos y complementada con la Estadística General Penitenciaria de Gendarmería de Chile.

Tasa de Reclusión

220
(Número de reclusos por
cada 100 mil habitantes)

Personas atendidas
en el país

139.590



123.904
88,8%



15.686
11,2%

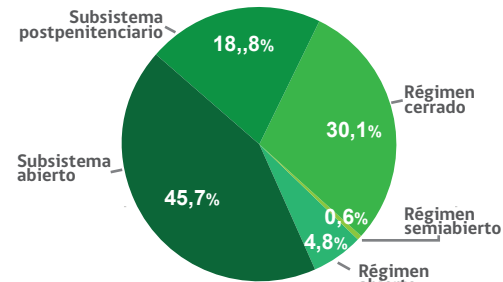



DISTRIBUCIÓN POBLACIÓN PENAL SEGÚN TIPO DE ATENCIÓN PENITENCIARIA

SUBSISTEMA Y MODALIDAD DE CONTROL	HOMBRE	MUJER	TOTAL	%ATENDIDOS	%x SUBS.
SUBSISTEMA CERRADO (PRIVATIVA DE LIBERTAD)	45.447	4.107	49.554	35,5%	100%
RÉGIMEN CERRADO (RECLUIDOS 24 H)	38.534	3.512	42.046	30,1%	84,8%
RÉGIMEN SEMIABIERTO (CET)	757	118	875	0,6%	1,8%
RÉGIMEN ABIERTO (CONDICIONAL Y APREMIOS)	6.156	477	6.633	4,8%	13,4%
SUBSISTEMA ABIERTO (LEY N°18.216)	55.115	8.714	63.829	45,7%	100%
LIBERTAD VIGILADA	14.934	2.686	17.620	12,6%	27,6%
RECLUSIÓN PARCIAL	6.652	565	7.217	5,2%	11,3%
PSBC	3.879	824	4.703	3,4%	7,4%
REMISIÓN CONDICIONAL	29.552	4.549	34.101	24,4%	53,4%
EXPULSIÓN	98	90	188	0,1%	0,3%
SUBSISTEMA POSPENITENCIARIO (DL N°409)	23.342	2.865	26.207	18,8%	
TOTAL POBLACIÓN ATENDIDA	123.904	15.686	139.590	100%	



FUENTE: Estadística General Penitenciaria, Población atendida vigente al 31 de diciembre de 2019

Número de establecimientos - Plazas según diseño - Uso de capacidad

Establecimientos Penitenciarios				CET
	Tradicionales	Concesionados	Total	Centro de Estudios y Trabajo
Establecimientos	76	8	84	21
Plazas Según Diseño	23.235	17.209	40.444	1.113
% Uso de Capacidad	117,1	85,8	103,8	78,6%

Plazas excluye secciones juveniles





CRS		CAIS	Sección Juveniles
Establecimientos	41	19	Plazas Según Diseño 24
Atendidos	64.710	21.649	Atendidos 725
% atendidos en el País	100,0%	100,0%	Uso de Capacidad 3,3%

(En establecimientos penales)

Subsistema Abierto

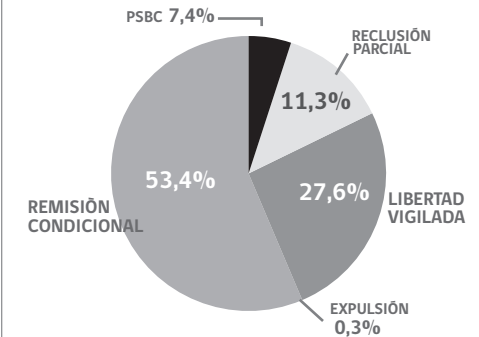
Distribución población penal en el medio libre
según tipo de medida
Total: **63.829**



Distribución población penal
subsistema abierto,
según sexo

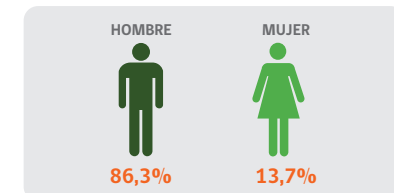

Distribución población penal
subsistema abierto,
según tipo medida/ pena

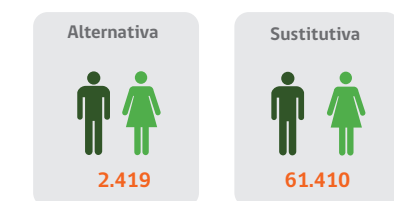

Subsistema Cerrado (Régimen de control cerrado)

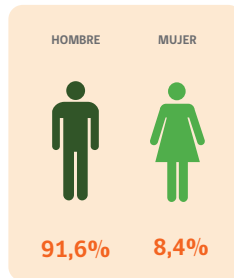
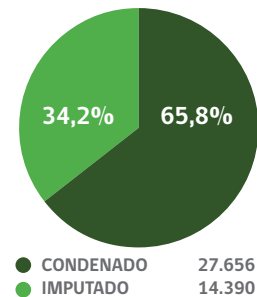
Distribución población penal
recluida 24 Horas
según sexoDistribución población penal recluida
según calidad procesalDistribución población penal recluida
según motivo de ingreso o grupo de delitos

TIPO DELITO	HOMBRES	MUJERES	TOTAL	%
ROBOS	20.669	1.082	21.751	52,4%
DROGAS	7.110	1.875	8.985	21,6%
CONTROL DE ARMAS	3.636	229	3.865	9,3%
HOMICIDIOS	3.322	190	3.512	8,5%
HURTOS	2.024	274	2.298	5,5%
DELITOS SEXUALES	2.677	20	2.697	6,5%
LESIONES	1.399	50	1.449	3,5%
LEY DEL TRANSITO	1.017	23	1.040	2,5%
DELITOS ECONOMICOS	257	37	294	0,7%
OTROS	5.673	276	5.949	14,3%

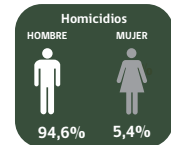
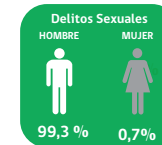
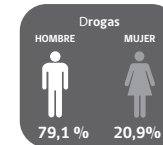
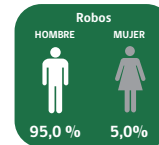

FUENTE: Sistema informático 'de Internos', Módulo Estadística de Internos. Considera solo Privados de Libertad en Régimen Cerrado (quienes están recluidos 24 horas), vigentes al 31 de diciembre de 2019.

OBS: Una persona puede estar en más de una categoría, cuando posee delitos con distintas tipificaciones.

Distribución población penal
según etnia a la que pertenece (declarada)

ETNIA	HOMBRES	MUJERES	TOTAL	%
MAPUCHE	752	86	838	52,8%
QUECHUA	216	117	333	21,0%
AIMARA	308	70	378	23,8%
COLLA	7	1	8	0,5%
ATACAMEÑO	7	0	7	0,4%
RAPA NUI	8	1	9	0,6%
ALACALUFE (KAWASHKAR)	2	0	2	0,1%
YAMANA (YAGAN)	0	0	0	0,0%
DIAGUITA	8	3	11	0,7%
TOTAL	1.308	278	1.586	100%

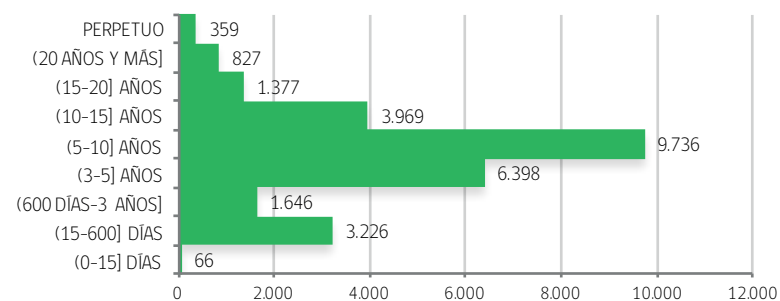
Distribución población penal condenados recluida
(número de internos)
según tiempo de condena

FUENTE: Sistema informático 'de Internos', Módulo Condenados. Considera solo Privados de Libertad Condenados en Régimen Cerrado (quienes están recluidos 24 horas), vigentes al 31 de diciembre de 2019.

Distribución población penal extranjera,
recluida en régimen cerrado,
según nacionalidad del interno

NACIONALIDAD	HOMBRES	MUJERES	TOTAL	%
BOLIVIANA	761	324	1.085	35,0%
COLOMBIANA	733	72	805	26,0%
PERUANA	551	139	690	22,3%
DOMINICANA	131	14	145	4,7%
ECUATORIANA	85	7	92	3,0%
ARGENTINA	57	7	64	2,1%
VENEZOLANA	103	4	107	3,5%
HAITIANA	30	0	30	1,0%
PARAGUAYA	20	2	22	0,7%
BRASILEÑA	10	1	11	0,4%
OTRAS NACIONALIDADES	45	3	48	1,5%
TOTAL	2.526	573	3.099	100%

Tasa de Reclusión

744
(Número de reclusos por
cada 100 mil habitantes)

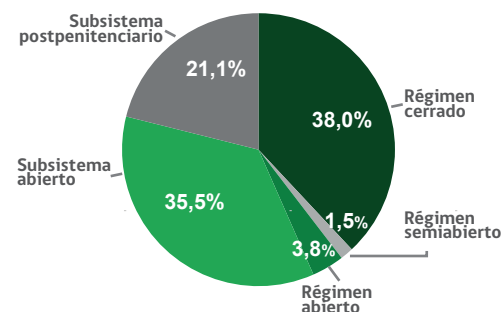
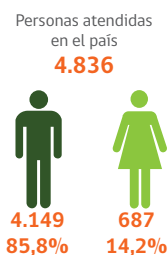

DISTRIBUCIÓN POBLACIÓN PENAL SEGÚN TIPO DE ATENCIÓN PENITENCIARIA

SUBSISTEMA Y MODALIDAD DE CONTROL	HOMBRE	MUJER	TOTAL	% ATENDIDOS	% x SUBS
SUBSISTEMA CERRADO (PRIVATIVA DE LIBERTAD)	1.803	296	2.099	43,4%	100%
RÉGIMEN CERRADO (RECLUIDOS 24 H)	1.581	258	1.839	38,0%	87,6%
RÉGIMEN SEMIABIERTO (CET)	67	8	75	1,6%	3,6%
RÉGIMEN ABIERTO (CONDICIONAL Y APREMIOS)	155	30	185	3,8%	8,8%
SUBSISTEMA ABIERTO (LEY N°18.216)	1.470	247	1.717	35,5%	100%
LIBERTAD VIGILADA	277	81	358	7,4%	20,9%
RECLUSIÓN PARCIAL	217	18	235	4,9%	13,7%
PSBC	112	18	130	2,7%	7,6%
REMISIÓN CONDICIONAL	850	119	969	20,0%	56,4%
EXPULSIÓN	14	11	25	0,5%	1,5%
SUBSISTEMA POSTPENITENCIARIO (DL N°409)	876	144	1.020	21,1%	
TOTAL POBLACIÓN ATENDIDA	4.149	687	4.836	100%	
% POBLACIÓN ATENDIDA DEL PAÍS	3,3%	4,4%	3,5%		

FUENTE: Estadística General Penitenciaria, Población atendida vigente al 31 de diciembre de 2019

Número de establecimientos - Plazas según diseño - Uso de capacidad

Establecimientos Penitenciarios				CET Centro de Estudios y Trabajo	
Tradicionales	Concesionados	Total			
Establecimientos	1	0	1	1	
Plazas Según Diseño	1.952	0	1.952	90	
% Uso de Capacidad	94,0		94,0	83,3	
Plazas excluye secciones juveniles					

CRS		CAIS		Sección Juveniles	
Establecimientos	Atendidos	Plazas Según Diseño	Atendidos	Plazas Según Diseño	Atendidos
1	1.703	1	1.186	1	32
	2,6		5,5		3,1
(En establecimientos penales)					

Subsistema Abierto

Distribución población penal en el medio libre
según tipo de medida

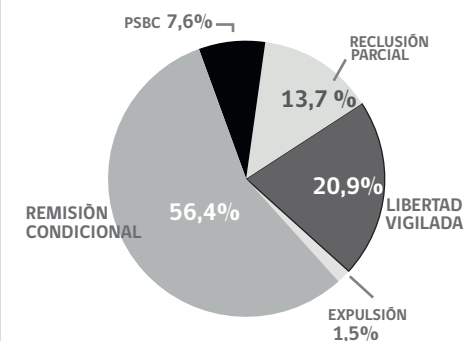

Distribución población penal
subsistema abierto,
según sexo

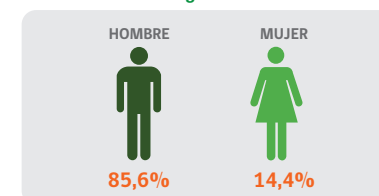

Distribución población penal
subsistema abierto,
según tipo medida/ pena

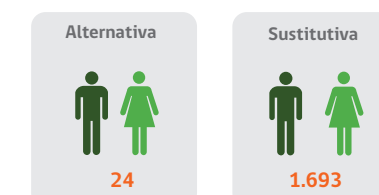

Subsistema Cerrado (Régimen de control cerrado)

Distribución población penal reclusa 24 H., según sexo

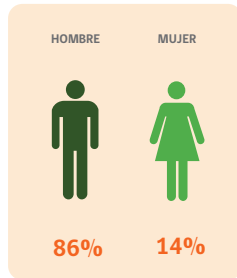

Distribución población penal reclusa según calidad procesal

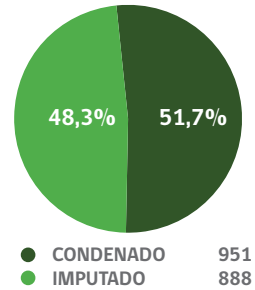

Distribución población penal reclusa según motivo de ingreso o grupo de delitos

TIPO DELITO	HOMBRES	MUJERES	TOTAL	%
DROGAS	699	186	885	51,9%
ROBOS	622	55	677	39,7%
CONTROL DE ARMAS	128	11	139	8,2%
DELITOS SEXUALES	71	0	71	4,2%
HOMICIDIOS	66	2	68	4,0%
LEY DEL TRANSITO	48	5	53	3,1%
HURTOS	44	7	51	3,0%
LESIONES	30	1	31	1,8%
DELITOS ECONOMICOS	10	1	11	0,6%
OTROS	193	20	213	12,5%

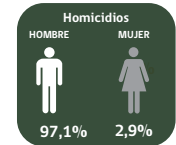
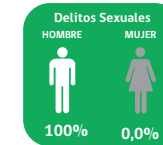
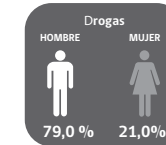
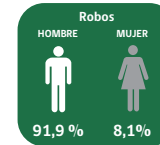

FUENTE: Sistema informático "de Internos", Módulo Estadística de Internos. Considera solo Privados de Libertad en Régimen Cerrado (quienes están reclusos 24 horas), vigentes al 31 de diciembre de 2019.

OBS: Una persona puede estar en más de una categoría, cuando posee delitos con distintas tipificaciones.

Distribución población penal en el medio libre según tramo de edad

TRAMO EDAD	HOMBRES	MUJERES	TOTAL	%
18 - 29	559	111	670	36,4%
30 - 59	952	145	1.097	59,7%
60 o más	65	2	67	3,6%
S.I.	5	0	5	0,3%
TOTAL	1.581	258	1.839	100%

Distribución población penal según etnia a la que pertenece (declarada)

ETNIA	HOMBRES	MUJERES	TOTAL	%
MAPUCHE	5	3	8	4,1%
QUECHUA	24	17	41	21,0%
AIMARA	121	23	144	73,8%
COLLA	0	0	0	0,0%
ATACAMEÑO	0	0	0	0,0%
RAPA NUI	0	0	0	0,0%
ALACALUFE (KAWASHKAR)	0	0	0	0,0%
YAMANA (YAGAN)	0	0	0	0,0%
DIAGUITA	0	2	2	1,0%
TOTAL	150	45	195	100%

Distribución población penal condenados reclusa (número de internos) según tiempo de condena

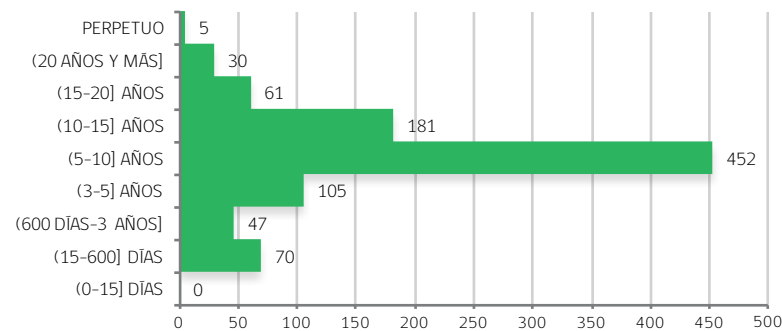

FUENTE: Sistema informático "de Internos", Módulo Condenados. Considera solo Privados de Libertad Condenados en Régimen Cerrado (quienes están reclusos 24 horas), vigentes al 31 de diciembre de 2019.

Distribución población penal extranjera, reclusa en régimen cerrado, según nacionalidad del interno

NACIONALIDAD	HOMBRES	MUJERES	TOTAL	%
PERUANA	213	85	298	56,8%
COLOMBIANA	80	8	88	16,8%
BOLIVIANA	54	22	76	14,5%
VENEZOLANA	24	1	25	4,8%
DOMINICANA	16	2	18	3,4%
ECUATORIANA	10	2	12	2,3%
ITALIANA	4	1	5	1,0%
CANADIENSE	2	0	2	0,4%
MEXICANA	1	0	1	0,2%
OTRAS NACIONALIDADES	0	0	0	0,0%
TOTAL	404	121	525	100%

Tasa de Reclusión

660
(Número de reclusos por
cada 100 mil habitantes)

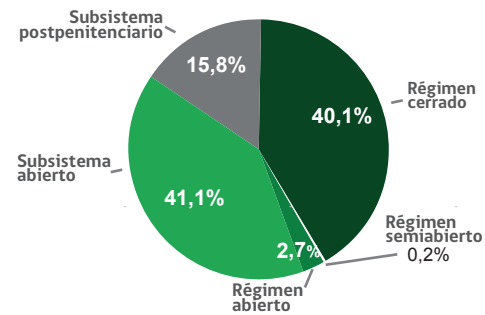
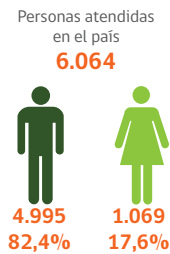

DISTRIBUCIÓN POBLACIÓN PENAL SEGÚN TIPO DE ATENCIÓN PENITENCIARIA

SUBSISTEMA Y MODALIDAD DE CONTROL	HOMBRE	MUJER	TOTAL	% ATENDIDOS	% x SUBS
SUBSISTEMA CERRADO (PRIVATIVA DE LIBERTAD)	2.113	499	2.612	43,1%	100%
RÉGIMEN CERRADO (RECLUIDOS 24 H)	1.955	479	2.434	40,1%	93,2%
RÉGIMEN SEMIABIERTO (CET)	14	0	14	0,2%	0,5%
RÉGIMEN ABIERTO (CONDICIONAL Y APREMIOS)	144	20	164	2,7%	6,3%
SUBSISTEMA ABIERTO (LEY N°18.216)	2.046	445	2.491	41,1%	100%
LIBERTAD VIGILADA	354	124	478	7,9%	19,2%
RECLUSIÓN PARCIAL	283	27	310	5,1%	12,4%
PSBC	185	32	217	3,6%	8,7%
REMISIÓN CONDICIONAL	1.176	198	1.374	22,7%	55,2%
EXPULSIÓN	48	64	112	1,8%	4,5%
SUBSISTEMA POSTPENITENCIARIO (DL N°409)	836	125	961	15,8%	
TOTAL POBLACIÓN ATENDIDA	4.995	1.069	6.064	100%	
% POBLACIÓN ATENDIDA DEL PAÍS	4,0%	6,8%	4,3%		

FUENTE: Estadística General Penitenciaria, Población atendida vigente al 31 de diciembre de 2019

Número de establecimientos - Plazas según diseño - Uso de capacidad

Establecimientos Penitenciarios				CET Centro de Estudios y Trabajo		CRS		CAIS	Sección Juveniles	
Tradicionales	Concesionados	Total								
Establecimientos	2	1	3	1		2		1	Plazas Según Diseño	1
Plazas Según Diseño	682	2.351	3.033	14		2.156		1.052	Atendidos	58
% Uso de Capacidad	37,8	92,6	80,3	100,0		3,3%		4,9%	Uso de Capacidad	1,7
Plazas excluye secciones juveniles				(En establecimientos penales)						

Subsistema Abierto

Distribución población penal en el medio libre
según tipo de medida

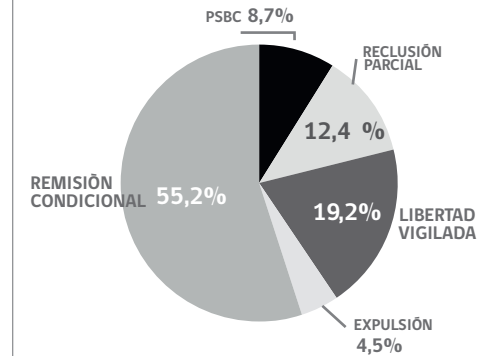

Distribución población penal
subsistema abierto,
según sexo

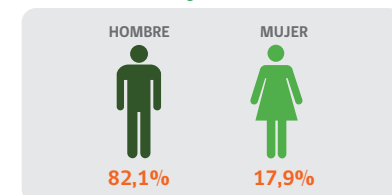

Distribución población penal
subsistema abierto,
según tipo medida/ pena



Subsistema Cerrado (Régimen de control cerrado)

Distribución población penal reclusa 24 H., según sexo

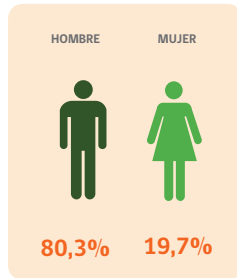

Distribución población penal reclusa según calidad procesal

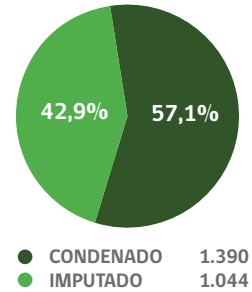

Distribución población penal reclusa según motivo de ingreso o grupo de delitos

TIPO DELITO	HOMBRES	MUJERES	TOTAL	%
DROGAS	782	362	1.144	48,2%
ROBOS	773	77	850	35,8%
CONTROL DE ARMAS	168	26	194	8,2%
HOMICIDIOS	90	14	104	4,4%
HURTOS	82	10	92	3,9%
LEY DEL TRANSITO	76	3	79	3,3%
DELITOS SEXUALES	68	4	72	3,0%
LESIONES	58	3	61	2,6%
DELITOS ECONOMICOS	11	1	12	0,5%
OTROS	255	20	275	11,6%

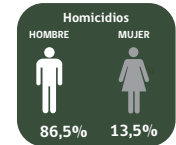
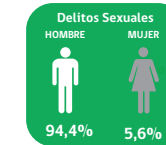
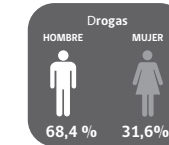
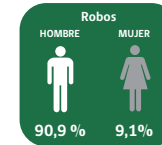

FUENTE: Sistema informático "de Internos", Módulo Estadística de Internos. Considera solo Privados de Libertad en Régimen Cerrado (quienes están reclusos 24 horas), vigentes al 31 de diciembre de 2019.

OBS: Una persona puede estar en más de una categoría, cuando posee delitos con distintas tipificaciones.

Distribución población penal en el medio libre según tramo de edad

TRAMO EDAD	HOMBRES	MUJERES	TOTAL	%
18 - 29	801	202	1.003	41,2%
30 - 59	1.115	266	1.381	56,7%
60 o más	39	11	50	2,1%
S.I.	0	0	0	0,0%
TOTAL	1.955	479	2.434	100%

Distribución población penal según etnia a la que pertenece (declarada)

ETNIA	HOMBRES	MUJERES	TOTAL	%
MAPUCHE	8	3	11	2,4%
QUECHUA	155	80	235	51,8%
AIMARA	166	41	207	45,6%
COLLA	0	0	0	0,0%
ATACAMEÑO	0	0	0	0,0%
RAPA NUI	0	0	0	0,0%
ALACALUFE (KAWASHKAR)	0	0	0	0,0%
YAMANA (YAGAN)	0	0	0	0,0%
DIAGUITA	0	1	1	0,2%
TOTAL	329	125	454	100%

Distribución población penal condenados reclusa (número de internos) según tiempo de condena

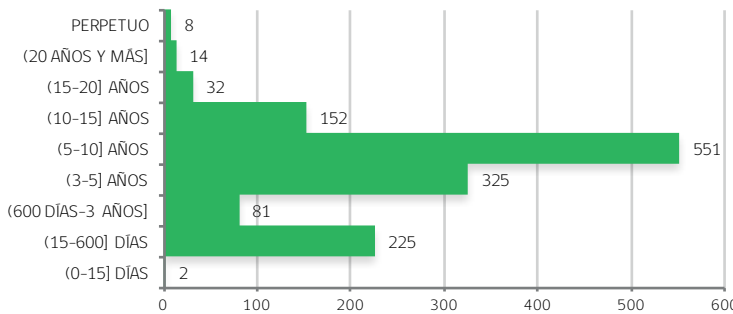

FUENTE: Sistema informático "de Internos", Módulo Condenados. Considera solo Privados de Libertad Condenados en Régimen Cerrado (quienes están reclusos 24 horas), vigentes al 31 de diciembre de 2019.

Distribución población penal extranjera, reclusa en régimen cerrado, según nacionalidad del interno

NACIONALIDAD	HOMBRES	MUJERES	TOTAL	%
BOLIVIANA	358	194	552	67,7%
COLOMBIANA	96	18	114	14,0%
PERUANA	85	24	109	13,4%
VENEZOLANA	9	2	11	1,3%
ECUATORIANA	7	1	8	1,0%
ARGENTINA	4	1	5	0,6%
DOMINICANA	4	0	4	0,5%
PARAGUAYA	4	0	4	0,5%
CUBANA	3	0	3	0,4%
MEXICANA	2	0	2	0,2%
OTRAS NACIONALIDADES	2	1	3	0,4%
TOTAL	574	241	815	100%

Tasa de Reclusión

350
(Número de reclusos por
cada 100 mil habitantes)

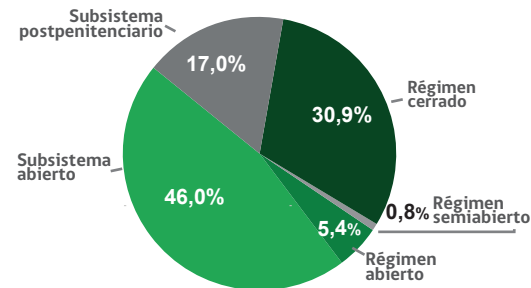
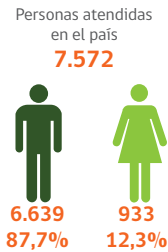

DISTRIBUCIÓN POBLACIÓN PENAL SEGÚN TIPO DE ATENCIÓN PENITENCIARIA

SUBSISTEMA Y MODALIDAD DE CONTROL	HOMBRE	MUJER	TOTAL	% ATENDIDOS	% x SUBS
SUBSISTEMA CERRADO (PRIVATIVA DE LIBERTAD)	2.553	247	2.800	37,0%	100%
RÉGIMEN CERRADO (RECLUIDOS 24 H)	2.144	193	2.337	30,9%	83,5%
RÉGIMEN SEMIABIERTO (CET)	44	13	57	0,8%	2,0%
RÉGIMEN ABIERTO (CONDICIONAL Y APREMIOS)	365	41	406	5,4%	14,5%
SUBSISTEMA ABIERTO (LEY N°18.216)	2.937	545	3.482	46,0%	100%
LIBERTAD VIGILADA	589	151	740	9,8%	21,3%
RECLUSIÓN PARCIAL	364	33	397	5,2%	11,4%
PSBC	111	43	154	2,0%	4,4%
REMISIÓN CONDICIONAL	1.859	317	2.176	28,7%	62,5%
EXPULSIÓN	14	1	15	0,2%	0,4%
SUBSISTEMA POSTPENITENCIARIO (DL N°409)	1.149	141	1.290	17,0%	
TOTAL POBLACIÓN ATENDIDA	6.639	933	7.572	100%	
% POBLACIÓN ATENDIDA DEL PAÍS	5,4%	5,9%	5,4%		

FUENTE: Estadística General Penitenciaria, Población atendida vigente al 31 de diciembre de 2019

Número de establecimientos - Plazas según diseño - Uso de capacidad

Establecimientos Penitenciarios				CET Centro de Estudios y Trabajo	
Tradicionales	Concesionados	Total			
Establecimientos	4	1	5	2	
Plazas Según Diseño	642	1.314	1.956	74	
% Uso de Capacidad	165,0	96,8	119,2	77,0%	

Plazas excluye secciones juveniles

CRS		CAIS		Sección Juveniles	
Establecimientos	Atendidos	Establecimientos	Atendidos	Plazas Según Diseño	Atendidos
2	3.620	1	1.096	2	86
% atendidos en el País				Uso de Capacidad	
5,6%		5,1%		2,3	

(En establecimientos penales)

Subsistema Abierto

Distribución población penal en el medio libre
según tipo de medida

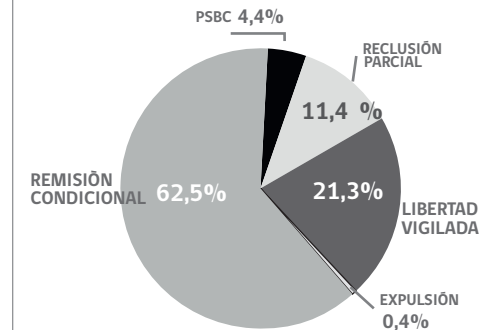

Distribución población penal
subsistema abierto,
según sexo

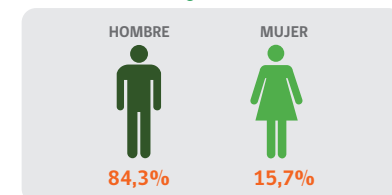

Distribución población penal
subsistema abierto,
según tipo medida/ pena

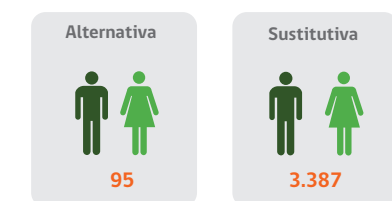

Subsistema Cerrado (Régimen de control cerrado)

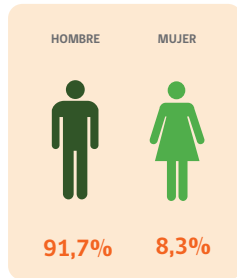
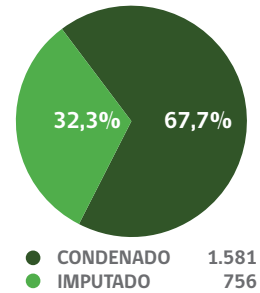
Distribución población penal
recluida 24 H.,
según sexoDistribución población penal recluida
según calidad procesalDistribución población penal recluida
según motivo de ingreso o grupo de delitos

TIPO DELITO	HOMBRES	MUJERES	TOTAL	%
ROBOS	977	49	1.026	44,8%
DROGAS	641	110	751	32,8%
CONTROL DE ARMAS	221	5	226	9,9%
HOMICIDIOS	157	12	169	7,4%
HURTOS	150	14	164	7,2%
DELITOS SEXUALES	117	0	117	5,1%
LESIONES	114	4	118	5,2%
LEY DEL TRANSITO	90	1	91	4,0%
DELITOS ECONOMICOS	5	1	6	0,3%
OTROS	432	22	454	19,8%

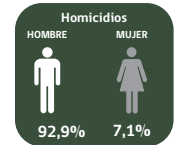
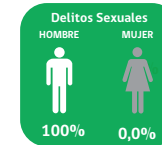
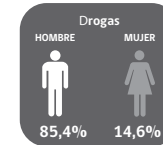
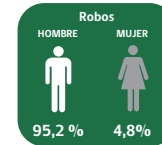

FUENTE: Sistema informático "de Internos", Módulo Estadística de Internos. Considera solo Privados de Libertad en Régimen Cerrado (quienes están recluidos 24 horas), vigentes al 31 de diciembre de 2019.

OBS: Una persona puede estar en más de una categoría, cuando posee delitos con distintas tipificaciones.

Distribución población penal en el medio libre
según tramo de edad

TRAMO EDAD	HOMBRES	MUJERES	TOTAL	%
18 - 29	846	64	910	38,9%
30 - 59	1.251	125	1.376	58,9%
60 o más	44	4	48	2,1%
S.I.	3	0	3	0,1%
TOTAL	2.144	193	2.337	100%

Distribución población penal
según etnia a la que pertenece (declarada)

ETNIA	HOMBRES	MUJERES	TOTAL	%
MAPUCHE	3	1	4	10,3%
QUECHUA	21	6	27	69,2%
AIMARA	3	3	6	15,4%
COLLA	0	0	0	0,0%
ATACAMEÑO	2	0	2	5,1%
RAPA NUI	0	0	0	0,0%
ALACALUFE (KAWASHKAR)	0	0	0	0,0%
YAMANA (YAGAN)	0	0	0	0,0%
DIAGUITA	0	0	0	0,0%
TOTAL	29	10	39	100%

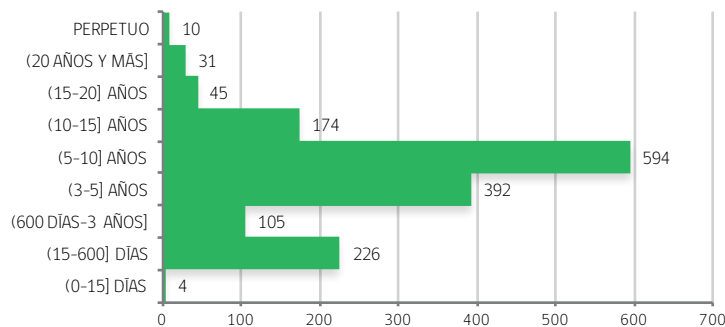
Distribución población penal condenados recluida
(número de internos)
según tiempo de condena

FUENTE: Sistema informático "de Internos", Módulo Condenados. Considera solo Privados de Libertad Condenados en Régimen Cerrado (quienes están recluidos 24 horas), vigentes al 31 de diciembre de 2019.

Distribución población penal extranjera,
recluida en régimen cerrado,
según nacionalidad del interno

NACIONALIDAD	HOMBRES	MUJERES	TOTAL	%
BOLIVIANA	176	31	207	50,2%
COLOMBIANA	149	12	161	39,1%
PERUANA	16	4	20	4,9%
ECUATORIANA	11	2	13	3,2%
ARGENTINA	3	0	3	0,7%
DOMINICANA	2	1	3	0,7%
BRASILEÑA	2	0	2	0,5%
VENEZOLANA	2	0	2	0,5%
PARAGUAYA	1	0	1	0,2%
OTRAS NACIONALIDADES	0	0	0	0,0%
TOTAL	362	50	412	100%

Tasa de Reclusión

256
(Número de reclusos por
cada 100 mil habitantes)

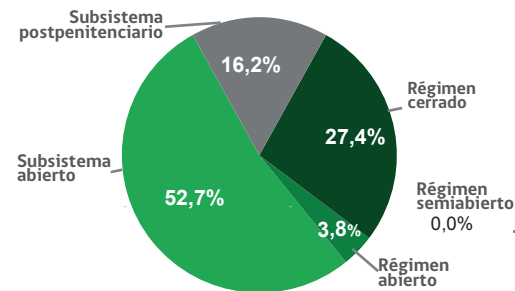
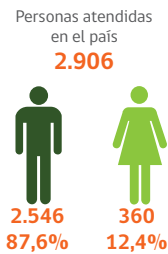

DISTRIBUCIÓN POBLACIÓN PENAL SEGÚN TIPO DE ATENCIÓN PENITENCIARIA

SUBSISTEMA Y MODALIDAD DE CONTROL	HOMBRE	MUJER	TOTAL	% ATENDIDOS	% x SUBS
SUBSISTEMA CERRADO (PRIVATIVA DE LIBERTAD)	801	104	905	31,1%	100%
RÉGIMEN CERRADO (RECLUIDOS 24 H)	702	94	796	27,4%	88,0%
RÉGIMEN SEMIABIERTO (CET)	0	0	0	0,0%	0,0%
RÉGIMEN ABIERTO (CONDICIONAL Y APREMIOS)	99	10	109	3,8%	12,0%
SUBSISTEMA ABIERTO (LEY N°18.216)	1.336	195	1.531	52,7%	100%
LIBERTAD VIGILADA	372	68	440	15,1%	28,7%
RECLUSIÓN PARCIAL	153	11	164	5,6%	10,7%
PSBC	55	14	69	2,4%	4,5%
REMISIÓN CONDICIONAL	756	101	857	29,5%	56,0%
EXPULSIÓN	0	1	1	0,0%	0,1%
SUBSISTEMA POSTPENITENCIARIO (DL N°409)	409	61	470	16,2%	
TOTAL POBLACIÓN ATENDIDA	2.546	360	2.906	100%	
% POBLACIÓN ATENDIDA DEL PAÍS	2,1%	2,3%	2,1%		

FUENTE: Estadística General Penitenciaria, Población atendida vigente al 31 de diciembre de 2019

Número de establecimientos - Plazas según diseño - Uso de capacidad

Establecimientos Penitenciarios				CET Centro de Estudios y Trabajo		CRS		CAIS	Sección Juveniles	
Tradicionales	Concesionados	Total								
Establecimientos	3	0	3	0		Establecimientos	2	0	Plazas Según Diseño	2
Plazas Según Diseño	514	0	514	0		Atendidos	1.902	0	Atendidos	32
% Uso de Capacidad	154,1		154,1			% atendidos en el País	2,9%		Uso de Capacidad	6,3
Plazas excluye secciones juveniles				(En establecimientos penales)						

Subsistema Abierto

Distribución población penal en el medio libre
según tipo de medida

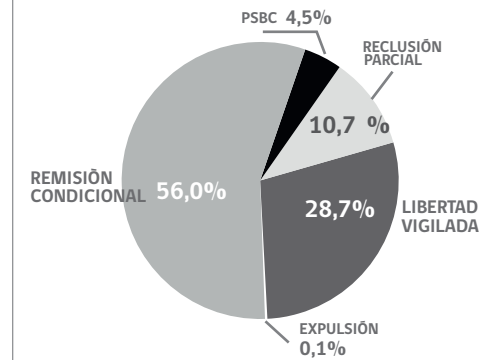

Distribución población penal
subsistema abierto,
según sexo

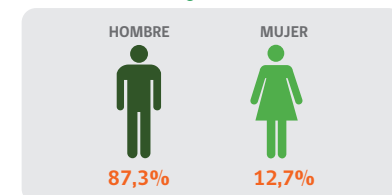

Distribución población penal
subsistema abierto,
según tipo medida/ pena

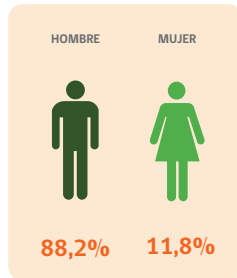
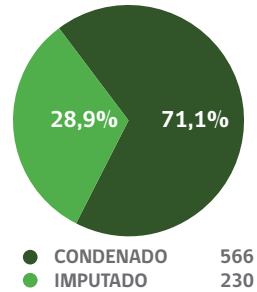

Subsistema Cerrado (Régimen de control cerrado)

Distribución población penal
recluida 24 H.,
según sexoDistribución población penal recluida
según calidad procesalDistribución población penal recluida
según motivo de ingreso o grupo de delitos

TIPO DELITO	HOMBRES	MUJERES	TOTAL	%
ROBOS	363	19	382	50,2%
DROGAS	181	65	246	32,3%
CONTROL DE ARMAS	66	6	72	9,5%
DELITOS SEXUALES	56	1	57	7,5%
HOMICIDIOS	48	7	55	7,2%
LESIONES	43	4	47	6,2%
HURTOS	33	2	35	4,6%
LEY DEL TRANSITO	23	0	23	3,0%
DELITOS ECONOMICOS	4	0	4	0,5%
OTROS	99	1	100	13,1%

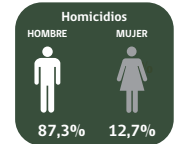
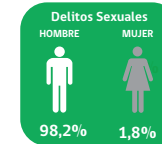
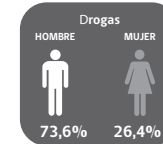
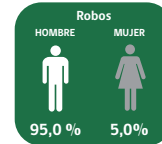

FUENTE: Sistema informático "de Internos", Módulo Estadística de Internos, Considera solo Privados de Libertad en Régimen Cerrado (quienes están recluidos 24 horas), vigentes al 31 de diciembre de 2019.

OBS: Una persona puede estar en más de una categoría, cuando posee delitos con distintas tipificaciones.

Distribución población penal en el medio libre
según tramo de edad

TRAMO EDAD	HOMBRES	MUJERES	TOTAL	%
18 - 29	294	29	323	40,6%
30 - 59	396	62	458	57,5%
60 o más	12	3	15	1,9%
S.I.	0	0	0	0,0%
TOTAL	702	94	796	100%

Distribución población penal
según etnia a la que pertenece (declarada)

ETNIA	HOMBRES	MUJERES	TOTAL	%
MAPUCHE	5	0	5	27,8%
QUECHUA	2	2	4	22,2%
AIMARA	3	0	3	16,7%
COLLA	3	1	4	22,2%
ATACAMEÑO	0	0	0	0,0%
RAPA NUI	0	0	0	0,0%
ALACALUFE (KAWASHKAR)	0	0	0	0,0%
YAMANA (YAGAN)	0	0	0	0,0%
DIAGUITA	2	0	2	11,1%
TOTAL	15	3	18	100%

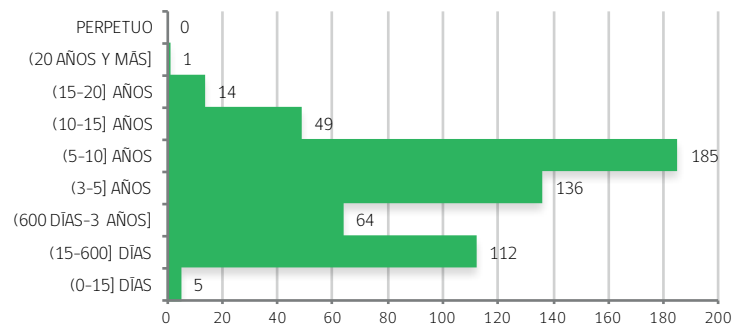
Distribución población penal condenados recluida
(número de internos)
según tiempo de condena

FUENTE: Sistema informático "de Internos", Módulo Condenados. Considera solo Privados de Libertad Condenados en Régimen Cerrado (quienes están recluidos 24 horas), vigentes al 31 de diciembre de 2019.

Distribución población penal extranjera,
recluida en régimen cerrado,
según nacionalidad del interno

NACIONALIDAD	HOMBRES	MUJERES	TOTAL	%
BOLIVIANA	17	14	31	56,4%
COLOMBIANA	11	2	13	23,6%
PERUANA	6	0	6	10,9%
ECUATORIANA	2	0	2	3,6%
ARGENTINA	1	0	1	1,8%
CUBANA	1	0	1	1,8%
DOMINICANA	1	0	1	1,8%
OTRAS NACIONALIDADES	0	0	0	0,0%
TOTAL	39	16	55	100%

Tasa de Reclusión

265
(Número de reclusos por cada 100 mil habitantes)

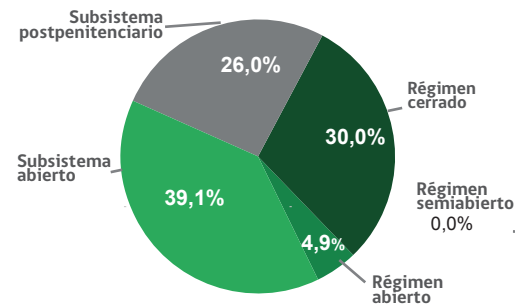
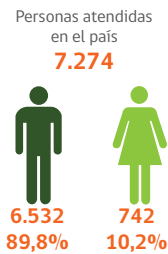

DISTRIBUCIÓN POBLACIÓN PENAL SEGÚN TIPO DE ATENCIÓN PENITENCIARIA

SUBSISTEMA Y MODALIDAD DE CONTROL	HOMBRE	MUJER	TOTAL	% ATENDIDOS	% x SUBS
SUBSISTEMA CERRADO (PRIVATIVA DE LIBERTAD)	2.392	146	2.538	34,9%	100%
RÉGIMEN CERRADO (RECLUIDOS 24 H)	2.053	126	2.179	30,0%	85,9%
RÉGIMEN SEMIABIERTO (CET)	0	0	0	0,0%	0,0%
RÉGIMEN ABIERTO (CONDICIONAL Y APREMIOS)	339	20	359	4,9%	14,1%
SUBSISTEMA ABIERTO (LEY N°18.216)	2.434	411	2.845	39,1%	100%
LIBERTAD VIGILADA	572	74	646	8,9%	22,7%
RECLUSIÓN PARCIAL	220	17	237	3,3%	8,3%
PSBC	355	90	445	6,1%	15,6%
REMISIÓN CONDICIONAL	1.286	230	1.516	20,8%	53,3%
EXPULSIÓN	1	0	1	0,0%	0,0%
SUBSISTEMA POSTPENITENCIARIO (DL N°409)	1.706	185	1.891	26,0%	
TOTAL POBLACIÓN ATENDIDA	6.532	742	7.274	100%	
% POBLACIÓN ATENDIDA DEL PAÍS	5,3%	4,7%	5,2%		

FUENTE: Estadística General Penitenciaria, Población atendida vigente al 31 de diciembre de 2019

Número de establecimientos - Plazas según diseño - Uso de capacidad

Establecimientos Penitenciarios				CET Centro de Estudios y Trabajo		CRS		CAIS	Sección Juveniles	
Tradicionales	Concesionados	Total								
Establecimientos	3	1	4	0		Establecimientos	3	1	Plazas Según Diseño	2
Plazas Según Diseño	306	2.298	2.604	0		Atendidos	3.536	1.227	Atendidos	24
% Uso de Capacidad	89,2	82,7	83,4			% atendidos en el País	5,5	5,7	Uso de Capacidad	8,3
Plazas excluye secciones juveniles				(En establecimientos penales)						

Subsistema Abierto

Distribución población penal en el medio libre
según tipo de medida

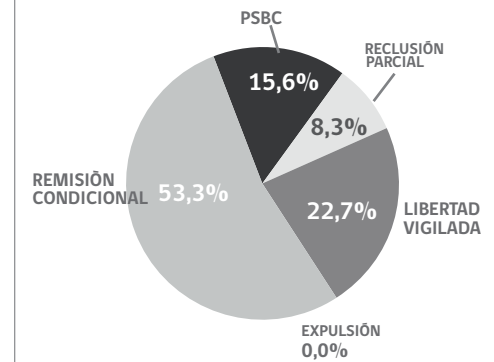

Distribución población penal
subsistema abierto,
según sexo

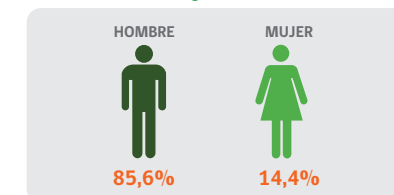

Distribución población penal
subsistema abierto,
según tipo medida/ pena

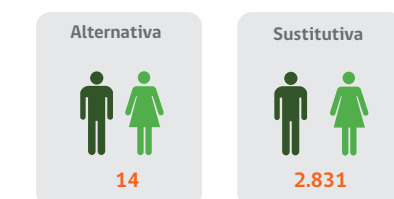

Subsistema Cerrado (Régimen de control cerrado)

Distribución población penal reclusa 24 H., según sexo

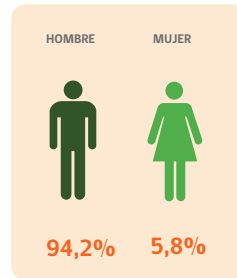

Distribución población penal reclusa según calidad procesal

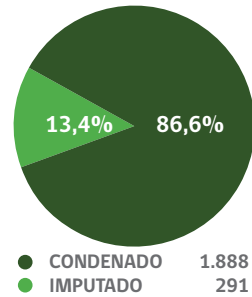

Distribución población penal reclusa según motivo de ingreso o grupo de delitos

TIPO DELITO	HOMBRES	MUJERES	TOTAL	%
ROBOS	1.266	55	1.321	60,7%
DROGAS	340	54	394	18,1%
CONTROL DE ARMAS	220	7	227	10,4%
HOMICIDIOS	194	5	199	9,1%
HURTOS	152	19	171	7,9%
DELITOS SEXUALES	102	0	102	4,7%
LESIONES	83	8	91	4,2%
LEY DEL TRANSITO	59	2	61	2,8%
DELITOS ECONOMICOS	16	0	16	0,7%
OTROS	325	9	334	15,4%

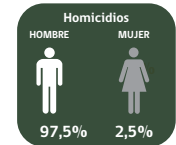
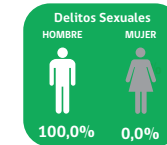
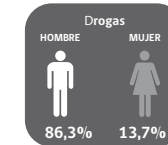
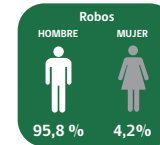

FUENTE: Sistema informático "de Internos", Módulo Estadística de Internos, Considera solo Privados de Libertad en Régimen Cerrado (quienes están reclusos 24 horas), vigentes al 31 de diciembre de 2019.

OBS: Una persona puede estar en más de una categoría, cuando posee delitos con distintas tipificaciones.

Distribución población penal en el medio libre según tramo de edad

TRAMO EDAD	HOMBRES	MUJERES	TOTAL	%
18 - 29	817	47	864	39,7%
30 - 59	1.211	73	1.284	58,9%
60 o más	24	6	30	1,4%
S.I.	1	0	1	0,1%
TOTAL	2.053	126	2.179	100%

Distribución población penal según etnia a la que pertenece (declarada)

ETNIA	HOMBRES	MUJERES	TOTAL	%
MAPUCHE	16	2	18	56,3%
QUECHUA	0	1	1	3,1%
AIMARA	3	0	3	9,4%
COLLA	3	0	3	9,4%
ATACAMEÑO	1	0	1	3,1%
RAPA NUI	0	0	0	0,0%
ALACALUFE (KAWASHKAR)	0	0	0	0,0%
YAMANA (YAGAN)	0	0	0	0,0%
DIAGUITA	6	0	6	18,8%
TOTAL	29	3	32	100%

Distribución población penal condenados reclusa (número de internos) según tiempo de condena

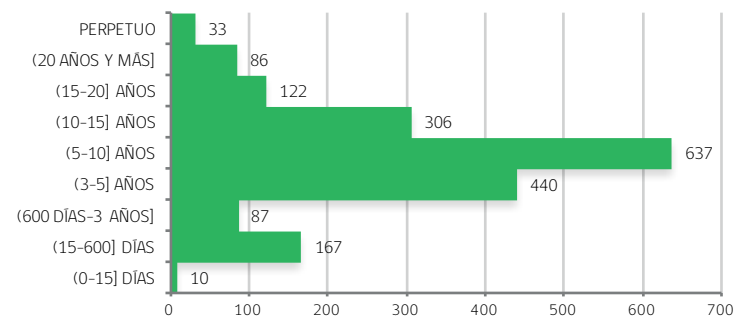

FUENTE: Sistema informático "de Internos", Módulo Condenados. Considera solo Privados de Libertad Condenados en Régimen Cerrado (quienes están reclusos 24 horas), vigentes al 31 de diciembre de 2019.

Distribución población penal extranjera, reclusa en régimen cerrado, según nacionalidad del interno

NACIONALIDAD	HOMBRES	MUJERES	TOTAL	%
BOLIVIANA	7	9	16	44,4%
COLOMBIANA	13	0	13	36,1%
ARGENTINA	3	0	3	8,3%
DOMINICANA	1	0	1	2,8%
ECUATORIANA	1	0	1	2,8%
URUGUAYA	1	0	1	2,8%
VENEZOLANA	1	0	1	2,8%
OTRAS NACIONALIDADES	0	0	0	0,0%
TOTAL	27	9	36	100%

Tasa de Reclusión

229
(Número de reclusos por cada 100 mil habitantes)

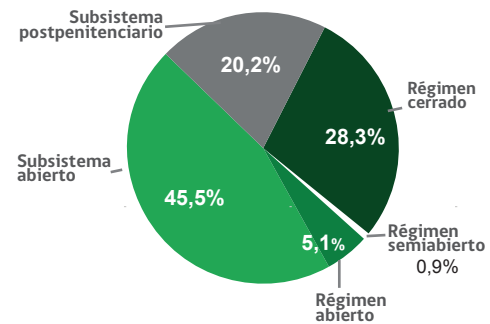
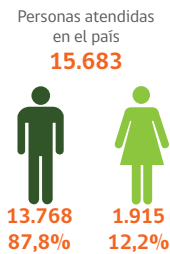

DISTRIBUCIÓN POBLACIÓN PENAL SEGÚN TIPO DE ATENCIÓN PENITENCIARIA

SUBSISTEMA Y MODALIDAD DE CONTROL	HOMBRE	MUJER	TOTAL	% ATENDIDOS	% x SUBS
SUBSISTEMA CERRADO (PRIVATIVA DE LIBERTAD)	4.950	422	5.372	34,3%	100%
RÉGIMEN CERRADO (RECLUIDOS 24 H)	4.091	347	4.438	28,3%	82,6%
RÉGIMEN SEMIABIERTO (CET)	133	8	141	0,9%	2,6%
RÉGIMEN ABIERTO (CONDICIONAL Y APREMIOS)	726	67	793	5,1%	14,8%
SUBSISTEMA ABIERTO (LEY N°18.216)	6.070	1.067	7.137	45,5%	100%
LIBERTAD VIGILADA	1.523	310	1.833	11,7%	25,7%
RECLUSIÓN PARCIAL	614	47	661	4,2%	9,3%
PSBC	715	172	887	5,7%	12,4%
REMISIÓN CONDICIONAL	3.218	538	3.756	23,9%	52,6%
EXPULSIÓN	0	0	0	0,0%	0,0%
SUBSISTEMA POSTPENITENCIARIO (DL N°409)	2.748	426	3.174	20,2%	
TOTAL POBLACIÓN ATENDIDA	13.768	1.915	15.683	100%	
% POBLACIÓN ATENDIDA DEL PAÍS	11,1%	12,2%	11,2%		

FUENTE: Estadística General Penitenciaria, Población atendida vigente al 31 de diciembre de 2019

Número de establecimientos - Plazas según diseño - Uso de capacidad

Establecimientos Penitenciarios				CET Centro de Estudios y Trabajo		CRS		CAIS	Sección Juveniles	
Tradicionales	Concesionados	Total								
Establecimientos	9	0	9	3		5	1		Plazas Según Diseño	1
Plazas Según Diseño	3.146	0	3.146	161		7.725	1.630		Atendidos	5
% Uso de Capacidad	140,9		140,9	87,6		11,9	7,5		Uso de Capacidad	1,8
Plazas excluye secciones juveniles				(En establecimientos penales)						

Subsistema Abierto

Distribución población penal en el medio libre según tipo de medida

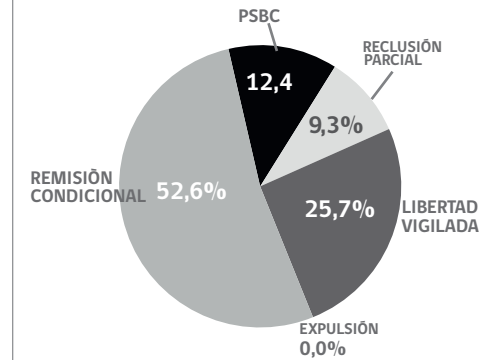

Distribución población penal subsistema abierto, según sexo

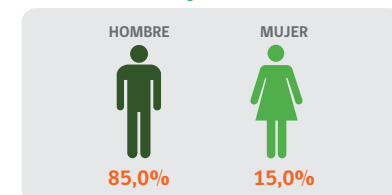

Distribución población penal subsistema abierto, según tipo medida/ pena

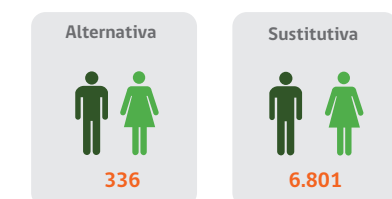

Subsistema Cerrado (Régimen de control cerrado)

Distribución población penal reclusa 24 H. según sexo

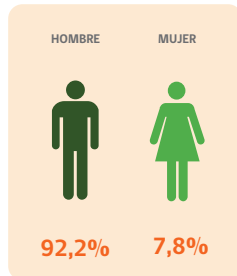

Distribución población penal reclusa según calidad procesal

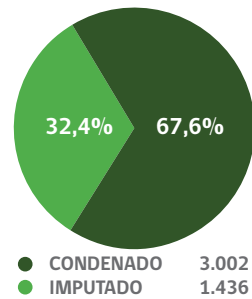

Distribución población penal reclusa según motivo de ingreso o grupo de delitos

TIPO DELITO	HOMBRES	MUJERES	TOTAL	%
ROBOS	2.263	129	2.392	54,0%
DROGAS	747	155	902	20,4%
CONTROL DE ARMAS	410	28	438	9,9%
HOMICIDIOS	271	13	284	6,4%
DELITOS SEXUALES	279	2	281	6,3%
HURTOS	203	28	231	5,2%
LESIONES	117	3	120	2,7%
LEY DEL TRANSITO	93	4	97	2,2%
DELITOS ECONOMICOS	24	5	29	0,7%
OTROS	587	29	616	13,9%

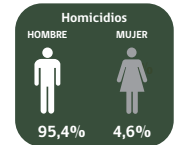
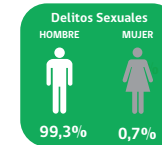
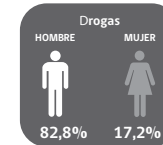
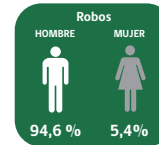

FUENTE: Sistema informático "de Internos", Módulo Estadística de Internos. Considera solo Privados de Libertad en Régimen Cerrado (quienes están reclusos 24 horas), vigentes al 31 de diciembre de 2019.

OBS: Una persona puede estar en más de una categoría, cuando posee delitos con distintas tipificaciones.

Distribución población penal en el medio libre según tramo de edad

TRAMO EDAD	HOMBRES	MUJERES	TOTAL	%
18 - 29	1.602	117	1.719	38,7%
30 - 59	2.404	217	2.621	59,1%
60 o más	84	13	97	2,2%
S.I.	1	0	1	0,0%
TOTAL	4.091	347	4.438	100%

Distribución población penal según etnia a la que pertenece (declarada)

ETNIA	HOMBRES	MUJERES	TOTAL	%
MAPUCHE	30	7	37	71,2%
QUECHUA	2	0	2	3,8%
AIMARA	4	0	4	7,7%
COLLA	0	0	0	0,0%
ATACAMEÑO	3	0	3	5,8%
RAPA NUI	6	0	6	11,5%
ALACALUFE (KAWASHKAR)	0	0	0	0,0%
YAMANA (YAGAN)	0	0	0	0,0%
DIAGUITA	0	0	0	0,0%
TOTAL	45	7	52	100%

Distribución población penal condenados reclusa (número de internos) según tiempo de condena

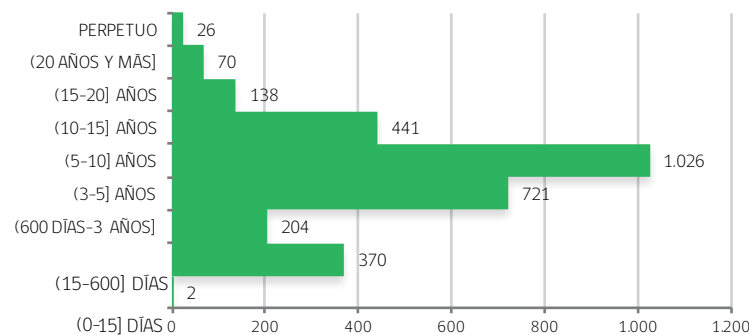

FUENTE: Sistema informático "de Internos", Módulo Condenados. Considera solo Privados de Libertad Condenados en Régimen Cerrado (quienes están reclusos 24 horas), vigentes al 31 de diciembre de 2019.

Distribución población penal extranjera, reclusa en régimen cerrado, según nacionalidad del interno

NACIONALIDAD	HOMBRES	MUJERES	TOTAL	%
BOLIVIANA	34	10	44	38,3%
COLOMBIANA	18	2	20	17,4%
ARGENTINA	13	4	17	14,8%
PARAGUAYA	8	0	8	7,0%
VENEZOLANA	8	0	8	7,0%
PERUANA	6	1	7	6,1%
ECUATORIANA	5	0	5	4,3%
HAITIANA	2	0	2	1,7%
BRASILEÑA	1	0	1	0,9%
CANADIENSE	1	0	1	0,9%
OTRAS NACIONALIDADES	1	1	2	1,7%
TOTAL	97	18	115	100%

Tasa de Reclusión

196
(Número de reclusos por cada 100 mil habitantes)

Personas atendidas en el país

43.560

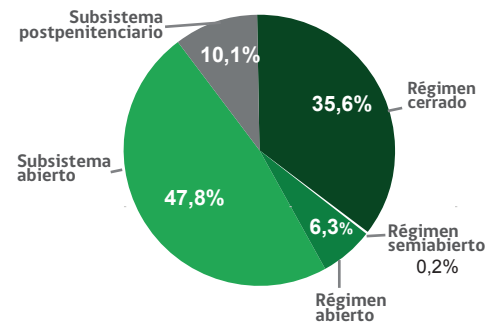
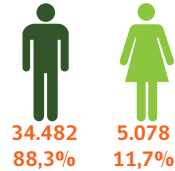

DISTRIBUCIÓN POBLACIÓN PENAL SEGÚN TIPO DE ATENCIÓN PENITENCIARIA

	HOMBRE	MUJER	TOTAL	% ATENDIDOS	% x SUBS
SUBSISTEMA CERRADO (PRIVATIVA DE LIBERTAD)	16.887	1.459	18.346	42,1%	100%
RÉGIMEN CERRADO (RECLUIDOS 24 H)	14.287	1.208	15.495	35,6%	84,5%
RÉGIMEN SEMIABIERTO (CET)	39	63	102	0,2%	0,6%
RÉGIMEN ABIERTO (CONDICIONAL Y APREMIOS)	2.561	188	2.749	6,3%	15,0%
SUBSISTEMA ABIERTO (LEY N°18.216)	17.699	3.106	20.805	47,8%	100%
LIBERTAD VIGILADA	6.478	1.197	7.675	17,6%	36,9%
RECLUSIÓN PARCIAL	1.712	173	1.885	4,3%	9,1%
PSBC	967	179	1.146	2,6%	5,5%
REMISIÓN CONDICIONAL	8.525	1.547	10.072	23,1%	48,4%
EXPULSIÓN	17	10	27	0,1%	0,1%
SUBSISTEMA POSTPENITENCIARIO (DL N°409)	3.896	513	4.409	10,1%	
TOTAL POBLACIÓN ATENDIDA	38.482	5.078	43.560	100%	
% POBLACIÓN ATENDIDA DEL PAÍS	31,1%	32,4%	31,2%		

FUENTE: Estadística General Penitenciaria, Población atendida vigente al 31 de diciembre de 2019

Número de establecimientos - Plazas según diseño - Uso de capacidad

Establecimientos Penitenciarios				CET Centro de Estudios y Trabajo		CRS		CAIS	Sección Juveniles	
Establecimientos	Tradicionales	Concesionados	Total			Establecimientos	Atendidos		Plazas Según Diseño	Atendidos
	9	1	10	2		6	20.497	3	2	
Plazas Según Diseño	9.534	4.000	13.534	120			6.806		140	
% Uso de Capacidad	121,2	98,0	114,3	85,0			31,7	31,4		1,4
Plazas excluye secciones juveniles				(En establecimientos penales)						

Subsistema Abierto

Distribución población penal en el medio libre según tipo de medida

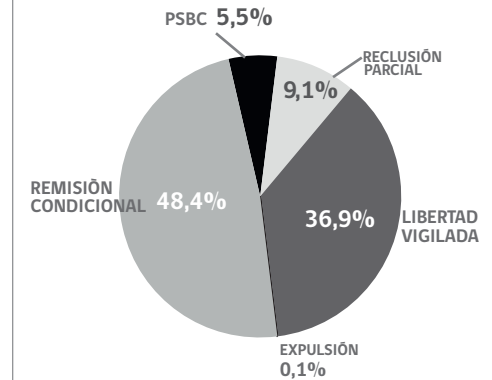

Distribución población penal subsistema abierto, según sexo

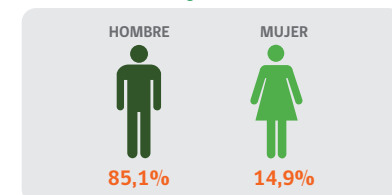

Distribución población penal subsistema abierto, según tipo medida/ pena

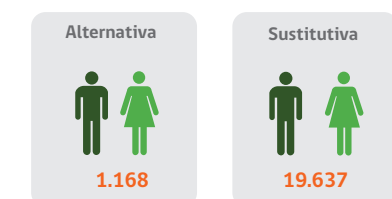

Subsistema Cerrado (Régimen de control cerrado)

Distribución población penal reclusa 24 H., según sexo

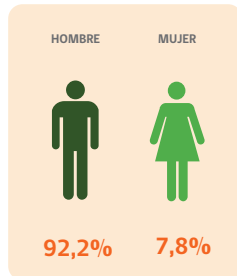

Distribución población penal reclusa según calidad procesal

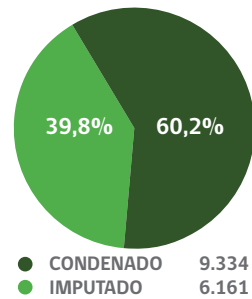

Distribución población penal reclusa según motivo de ingreso o grupo de delitos

TIPO DELITO	HOMBRES	MUJERES	TOTAL	%
ROBOS	7.961	399	8.360	55,1%
DROGAS	2.374	643	3.017	19,9%
CONTROL DE ARMAS	1.525	94	1.619	10,7%
HOMICIDIOS	1.363	69	1.432	9,4%
DELITOS SEXUALES	820	4	824	5,4%
HURTOS	486	65	551	3,6%
LESIONES	396	15	411	2,7%
LEY DEL TRANSITO	225	3	228	1,5%
DELITOS ECONOMICOS	107	13	120	0,8%
OTROS	2.074	89	2.163	14,3%

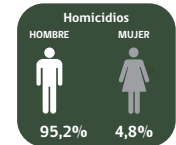
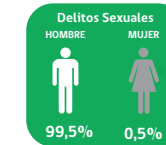
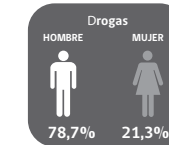
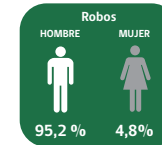

FUENTE: Sistema informático "de Internos", Módulo Estadística de Internos, Considera solo Privados de Libertad en Régimen Cerrado (quienes están reclusos 24 horas), vigentes al 31 de diciembre de 2019.

OBS: Una persona puede estar en más de una categoría, cuando posee delitos con distintas tipificaciones.

Distribución población penal en el medio libre según tramo de edad

TRAMO EDAD	HOMBRES	MUJERES	TOTAL	%
18 - 29	6.049	424	6.473	41,8%
30 - 59	7.758	734	8.492	54,8%
60 o más	476	50	526	3,4%
S.I.	4	0	4	0,0%
TOTAL	14.287	1.208	15.495	100%

Distribución población penal según etnia a la que pertenece (declarada)

ETNIA	HOMBRES	MUJERES	TOTAL	%
MAPUCHE	165	42	207	91,2%
QUECHUA	4	7	11	4,8%
AIMARA	5	2	7	3,1%
COLLA	1	0	1	0,4%
ATACAMEÑO	0	0	0	0,0%
RAPA NUI	1	0	1	0,4%
ALACALUFE (KAWASHKAR)	0	0	0	0,0%
YAMANA (YAGAN)	0	0	0	0,0%
DIAGUITA	0	0	0	0,0%
TOTAL	176	51	227	100%

Distribución población penal condenados reclusa (número de internos) según tiempo de condena

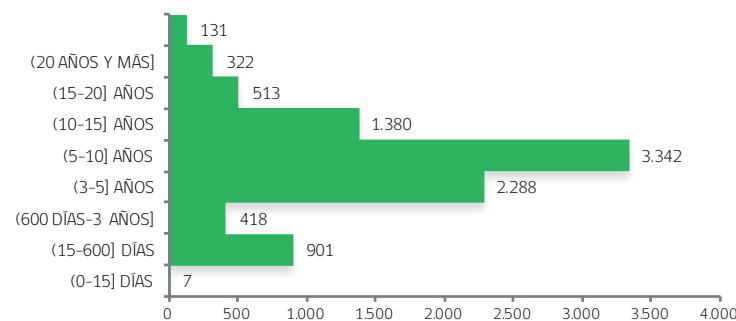

FUENTE: Sistema informático "de Internos", Módulo Condenados. Considera solo Privados de Libertad Condenados en Régimen Cerrado (quienes están reclusos 24 horas), vigentes al 31 de diciembre de 2019.

Distribución población penal extranjera, reclusa en régimen cerrado, según nacionalidad del interno

NACIONALIDAD	HOMBRES	MUJERES	TOTAL	%
COLOMBIANA	298	23	321	33,1%
PERUANA	217	25	242	24,9%
BOLIVIANA	100	38	138	14,2%
DOMINICANA	92	5	97	10,0%
VENEZOLANA	53	0	53	5,5%
ECUATORIANA	44	1	45	4,6%
HAITIANA	26	0	26	2,7%
ARGENTINA	19	0	19	2,0%
ESPAÑOLA	6	1	7	0,7%
BRASILEÑA	5	0	5	0,5%
OTRAS NACIONALIDADES	15	2	17	1,8%
TOTAL	875	95	970	100%

Tasa de Reclusión

233
(Número de reclusos por cada 100 mil habitantes)

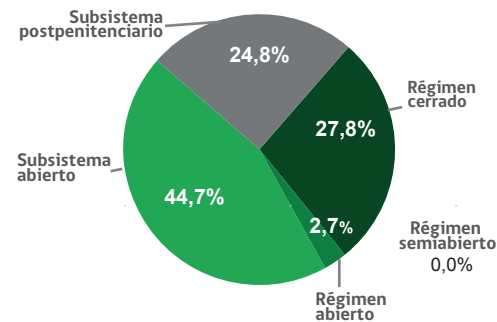
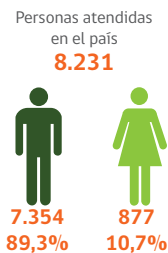

DISTRIBUCIÓN POBLACIÓN PENAL SEGÚN TIPO DE ATENCIÓN PENITENCIARIA

SUBSISTEMA Y MODALIDAD DE CONTROL	HOMBRE	MUJER	TOTAL	% ATENDIDOS	% x SUBS
SUBSISTEMA CERRADO (PRIVATIVA DE LIBERTAD)	2.269	241	2.510	30,5%	100%
RÉGIMEN CERRADO (RECLUIDOS 24 H)	2.076	209	2.285	27,8%	91,0%
RÉGIMEN SEMIABIERTO (CET)	0	0	0	0,0%	0,0%
RÉGIMEN ABIERTO (CONDICIONAL Y APREMIOS)	193	32	225	2,7%	9,0%
SUBSISTEMA ABIERTO (LEY N°18.216)	3.270	407	3.677	44,7%	100%
LIBERTAD VIGILADA	801	125	926	11,3%	25,2%
RECLUSIÓN PARCIAL	783	69	852	10,4%	23,2%
PSBC	237	31	268	3,3%	7,3%
REMISIÓN CONDICIONAL	1.449	181	1.630	19,8%	44,3%
EXPULSIÓN	0	1	1	0,0%	0,0%
SUBSISTEMA POSTPENITENCIARIO (DL N°409)	1.815	229	2.044	24,8%	
TOTAL POBLACIÓN ATENDIDA	7.354	877	8.231	100%	
% POBLACIÓN ATENDIDA DEL PAÍS	5,9%	5,6%	5,9%		

FUENTE: Estadística General Penitenciaria, Población atendida vigente al 31 de diciembre de 2019

Número de establecimientos - Plazas según diseño - Uso de capacidad

Establecimientos Penitenciarios			CET Centro de Estudios y Trabajo
Tradicionales	Concesionados	Total	
Establecimientos	3	1	4
Plazas Según Diseño	362	2.365	2.727
% Uso de Capacidad	115,2	78,8	83,6

Plazas excluye secciones juveniles

CRS		CAIS	Sección Juveniles	
Establecimientos	2	2	Plazas Según Diseño	2
Atendidos	3.634	1.681	Atendidos	48
% atendidos en el País	5,6	7,8	Uso de Capacidad	4,2

(En establecimientos penales)

Subsistema Abierto

Distribución población penal en el medio libre
según tipo de medida

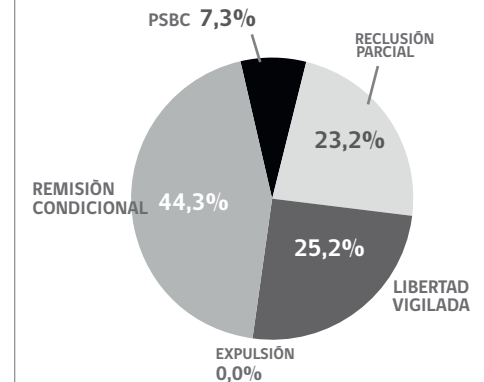

Distribución población penal
subsistema abierto,
según sexo

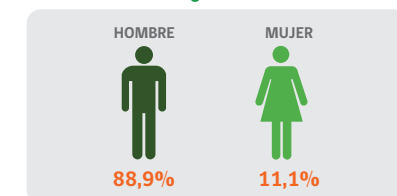

Distribución población penal
subsistema abierto,
según tipo medida/ pena

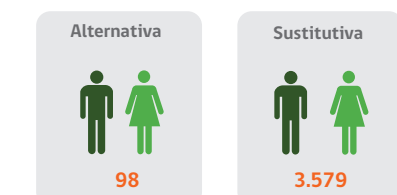

Subsistema Cerrado (Régimen de control cerrado)

Distribución población penal reclusa 24 H., según sexo

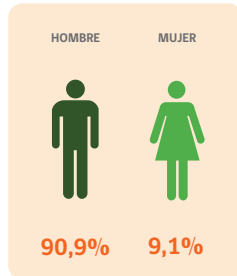

Distribución población penal reclusa según calidad procesal

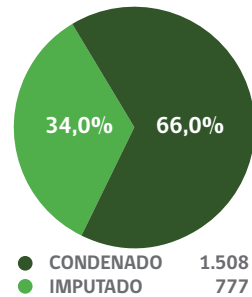

Distribución población penal reclusa según motivo de ingreso o grupo de delitos

TIPO DELITO	HOMBRES	MUJERES	TOTAL	%
ROBOS	1.284	85	1.369	51,8%
DROGAS	288	95	383	14,5%
HOMICIDIOS	191	17	208	7,9%
CONTROL DE ARMAS	184	15	199	7,5%
DELITOS SEXUALES	128	3	131	5,0%
HURTOS	108	18	126	4,8%
LESIONES	80	3	83	3,1%
LEY DEL TRANSITO	38	0	38	1,4%
DELITOS ECONOMICOS	13	3	16	0,6%
OTROS	291	21	312	11,8%

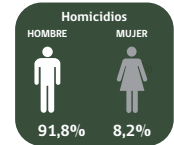
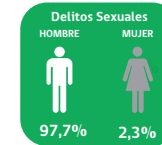
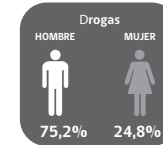
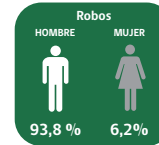

FUENTE: Sistema informático 'de Internos', Módulo Estadística de Internos, Considera solo Privados de Libertad en Régimen Cerrado (quienes están reclusos 24 horas), vigentes al 31 de diciembre de 2019.

OBS: Una persona puede estar en más de una categoría, cuando posee delitos con distintas tipificaciones.

Distribución población penal en el medio libre según tramo de edad

TRAMO EDAD	HOMBRES	MUJERES	TOTAL	%
18 - 29	832	87	919	40,2%
30 - 59	1.193	120	1.313	57,5%
60 o más	51	2	53	2,3%
S.I.	0	0	0	0,0%
TOTAL	2.076	209	2.285	100%

Distribución población penal según etnia a la que pertenece (declarada)

ETNIA	HOMBRES	MUJERES	TOTAL	%
MAPUCHE	46	3	49	80,3%
QUECHUA	7	3	10	16,4%
AIMARA	1	0	1	1,6%
COLLA	0	0	0	0,0%
ATACAMEÑO	0	0	0	0,0%
RAPA NUI	1	0	1	1,6%
ALACALUFE (KAWASHKAR)	0	0	0	0,0%
YAMANA (YAGAN)	0	0	0	0,0%
DIAGUITA	0	0	0	0,0%
TOTAL	55	6	61	100%

Distribución población penal condenados reclusa (número de internos) según tiempo de condena

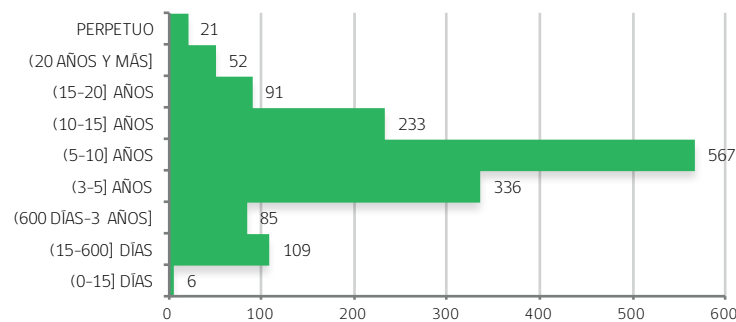

FUENTE: Sistema informático 'de Internos', Módulo Condenados. Considera solo Privados de Libertad Condenados en Régimen Cerrado (quienes están reclusos 24 horas), vigentes al 31 de diciembre de 2019.

Distribución población penal extranjera, reclusa en régimen cerrado, según nacionalidad del interno

NACIONALIDAD	HOMBRES	MUJERES	TOTAL	%
BOLIVIANA	13	6	19	33,3%
COLOMBIANA	22	2	24	42,1%
PERUANA	5	0	5	8,8%
ARGENTINA	2	1	3	5,3%
VENEZOLANA	3	0	3	5,3%
ECUATORIANA	1	0	1	1,8%
ESPAÑOLA	1	0	1	1,8%
HAITIANA	1	0	1	1,8%
OTRAS NACIONALIDADES	0	0	0	0,0%
TOTAL	48	9	57	100%

Tasa de Reclusión

193
(Número de reclusos por cada 100 mil habitantes)

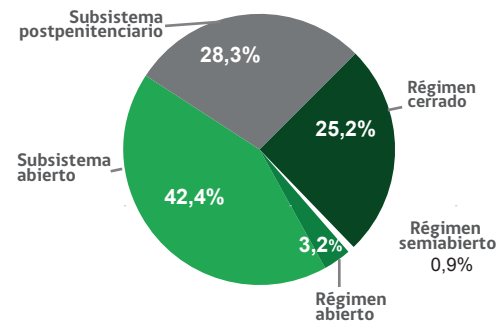
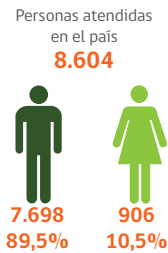

DISTRIBUCIÓN POBLACIÓN PENAL SEGÚN TIPO DE ATENCIÓN PENITENCIARIA

SUBSISTEMA Y MODALIDAD DE CONTROL	HOMBRE	MUJER	TOTAL	% ATENDIDOS	% x SUBS
SUBSISTEMA CERRADO (PRIVATIVA DE LIBERTAD)	2.376	148	2.524	29,3%	100%
RÉGIMEN CERRADO (RECLUIDOS 24 H)	2.035	130	2.165	25,2%	85,8%
RÉGIMEN SEMIAABIERTO (CET)	75	6	81	0,9%	3,2%
RÉGIMEN ABIERTO (CONDICIONAL Y APREMIOS)	266	12	278	3,2%	11,0%
SUBSISTEMA ABIERTO (LEY N°18.216)	3.141	504	3.645	42,4%	100%
LIBERTAD VIGILADA	653	138	791	9,2%	21,7%
RECLUSIÓN PARCIAL	490	57	547	6,4%	15,0%
PSBC	218	44	262	3,0%	7,2%
REMISIÓN CONDICIONAL	1.779	265	2.044	23,8%	56,1%
EXPULSIÓN	1	0	1	0,0%	0,0%
SUBSISTEMA POSTPENITENCIARIO (DL N°409)	2.181	254	2.435	28,3%	
TOTAL POBLACIÓN ATENDIDA	7.698	906	8.604	100%	
% POBLACIÓN ATENDIDA DEL PAÍS	6,2%	5,8%	6,2%		

FUENTE: Estadística General Penitenciaria, Población atendida vigente al 31 de diciembre de 2019

Número de establecimientos - Plazas según diseño - Uso de capacidad

	Establecimientos Penitenciarios		Total	CET Centro de Estudios y Trabajo
	Tradicionales	Concesionados		
Establecimientos	8	0	8	1
Plazas Según Diseño	1.588	0	1.588	80
% Uso de Capacidad	136,2		136,2	101,3

Plazas excluye secciones juveniles

	CRS	CAIS	Sección Juveniles
Establecimientos	4	2	Plazas Según Diseño 1
Atendidos	3.721	1.490	Atendidos 16
% atendidos en el País	5,8	6,9	Uso de Capacidad 6,3

(En establecimientos penales)

Subsistema Abierto

Distribución población penal en el medio libre
según tipo de medida

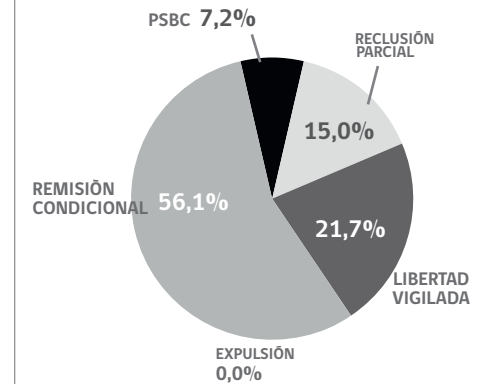

Distribución población penal subsistema abierto,
según sexo

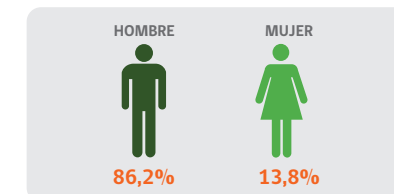

Distribución población penal subsistema abierto,
según tipo medida/ pena

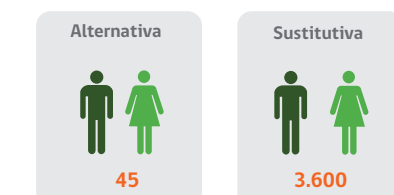

Subsistema Cerrado (Régimen de control cerrado)

Distribución población penal reclusa 24 H., según sexo

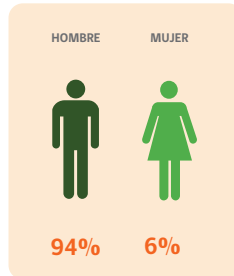

Distribución población penal reclusa según calidad procesal

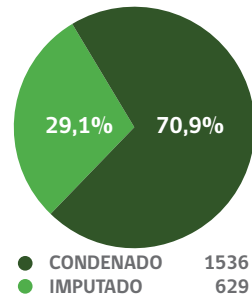

Distribución población penal reclusa según motivo de ingreso o grupo de delitos

TIPO DELITO	HOMBRES	MUJERES	TOTAL	%
ROBOS	1.135	38	1.173	57,0%
DROGAS	240	45	285	13,8%
CONTROL DE ARMAS	178	10	188	9,1%
HOMICIDIOS	180	12	192	9,3%
HURTOS	207	25	232	11,3%
DELITOS SEXUALES	146	0	146	7,1%
LESIONES	98	0	98	4,8%
LEY DEL TRANSITO	57	1	58	2,8%
DELITOS ECONOMICOS	16	2	18	0,9%
OTROS	308	15	323	15,7%

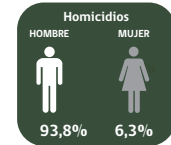
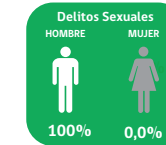
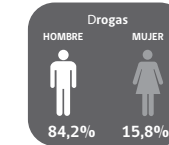
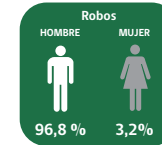

FUENTE: Sistema informático 'de Internos', Módulo Estadística de Internos, Considera solo Privados de Libertad en Régimen Cerrado (quienes están reclusos 24 horas), vigentes al 31 de diciembre de 2019.

OBS: Una persona puede estar en más de una categoría, cuando posee delitos con distintas tipificaciones.

Distribución población penal en el medio libre según tramo de edad

TRAMO EDAD	HOMBRES	MUJERES	TOTAL	%
18 - 29	814	56	870	40,2%
30 - 59	1.181	70	1.251	57,8%
60 o más	40	4	44	2,0%
S.I.	0	0	0	0,0%
TOTAL	2.035	130	2.165	100%

Distribución población penal según etnia a la que pertenece (declarada)

ETNIA	HOMBRES	MUJERES	TOTAL	%
MAPUCHE	21	0	21	100,0%
QUECHUA	0	0	0	0,0%
AIMARA	0	0	0	0,0%
COLLA	0	0	0	0,0%
ATACAMEÑO	0	0	0	0,0%
RAPA NUI	0	0	0	0,0%
ALACALUFE (KAWASHKAR)	0	0	0	0,0%
YAMANA (YAGAN)	0	0	0	0,0%
DIAGUITA	0	0	0	0,0%
TOTAL	21	0	21	100%

Distribución población penal condenados reclusa (número de internos) según tiempo de condena

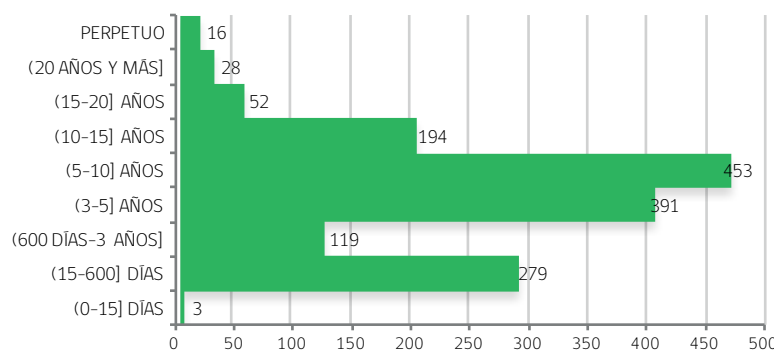

FUENTE: Sistema informático 'de Internos', Módulo Condenados. Considera solo Privados de Libertad Condenados en Régimen Cerrado (quienes están reclusos 24 horas), vigentes al 31 de diciembre de 2019.

Distribución población penal extranjera, reclusa en régimen cerrado, según nacionalidad del interno

NACIONALIDAD	HOMBRES	MUJERES	TOTAL	%
COLOMBIANA	6	0	6	54,5%
ARGENTINA	1	1	2	18,2%
ALEMANA	1	0	1	9,1%
CUBANA	1	0	1	9,1%
ECUATORIANA	1	0	1	9,1%
OTRAS NACIONALIDADES	0	0	0	0,0%
TOTAL	10	1	11	100%

Tasa de Reclusión

165
(Número de reclusos por
cada 100 mil habitantes)

Personas atendidas
en el país
3.428

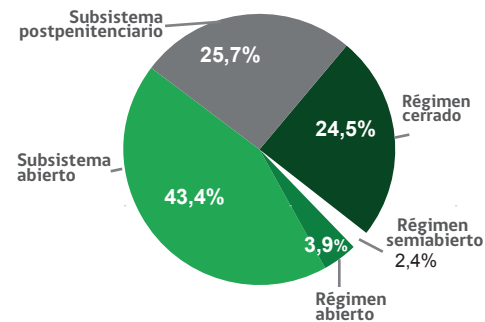
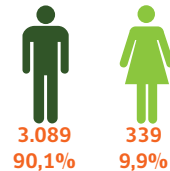

DISTRIBUCIÓN POBLACIÓN PENAL SEGÚN TIPO DE ATENCIÓN PENITENCIARIA

SUBSISTEMA Y MODALIDAD DE CONTROL	HOMBRE	MUJER	TOTAL	% ATENDIDOS	% x SUBS
SUBSISTEMA CERRADO (PRIVATIVA DE LIBERTAD)	981	77	1.058	30,9%	100%
RÉGIMEN CERRADO (RECLUIDOS 24 H)	771	69	840	24,5%	79,4%
RÉGIMEN SEMIABIERTO (CET)	79	4	83	2,4%	7,8%
RÉGIMEN ABIERTO (CONDICIONAL Y APREMIOS)	131	4	135	3,9%	12,8%
SUBSISTEMA ABIERTO (LEY N°18.216)	1.302	186	1.488	43,4%	100%
LIBERTAD VIGILADA	350	42	392	11,4%	26,3%
RECLUSIÓN PARCIAL	132	16	148	4,3%	9,9%
PSBC	67	18	85	2,5%	5,7%
REMISIÓN CONDICIONAL	753	110	863	25,2%	58,0%
EXPULSIÓN	0	0	0	0,0%	0,0%
SUBSISTEMA POSTPENITENCIARIO (DL N°409)	806	76	882	25,7%	
TOTAL POBLACIÓN ATENDIDA	3.089	339	3.428	100%	
% POBLACIÓN ATENDIDA DEL PAÍS	2,5%	2,2%	2,5%		

FUENTE: Estadística General Penitenciaria, Población atendida vigente al 31 de diciembre de 2019

Número de establecimientos - Plazas según diseño - Uso de capacidad

Establecimientos Penitenciarios			CET Centro de Estudios y Trabajo
Tradicionales	Concesionados	Total	
Establecimientos	5	0	5
Plazas Según Diseño	722	0	88
% Uso de Capacidad	115,4		94,3

Plazas excluye secciones juveniles

CRS		CAIS	Sección Juveniles	
Establecimientos	1	0	Plazas Según Diseño	1
Atendidos	1.812	0	Atendidos	48
% atendidos en el País	2,8	0	Uso de Capacidad	2,1

(En establecimientos penales)

Subsistema Abierto

Distribución población penal en el medio libre
según tipo de medida

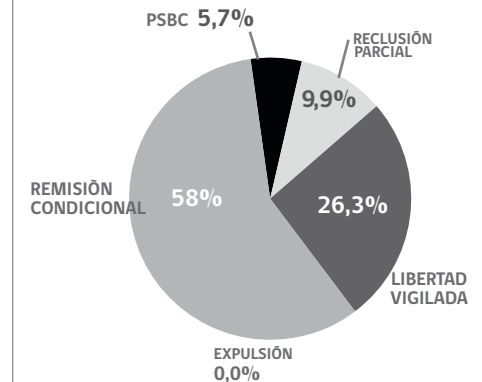

Distribución población penal
subsistema abierto,
según sexo

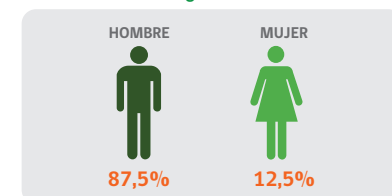

Distribución población penal
subsistema abierto,
según tipo medida/ pena

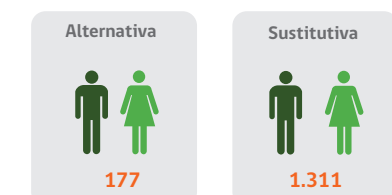

Subsistema Cerrado (Régimen de control cerrado)

Distribución población penal reclusa 24 H., según sexo

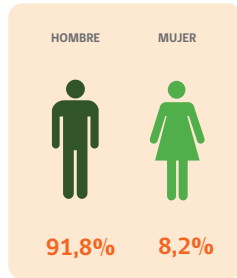

Distribución población penal reclusa según calidad procesal

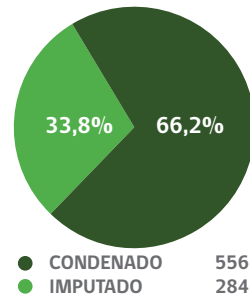

Distribución población penal reclusa según motivo de ingreso o grupo de delitos

TIPO DELITO	HOMBRES	MUJERES	TOTAL	%
ROBOS	410	14	424	51,0%
DROGAS	124	50	174	20,9%
DELITOS SEXUALES	74	0	74	8,9%
HURTOS	49	5	54	6,5%
HOMICIDIOS	47	2	49	5,9%
CONTROL DE ARMAS	29	2	31	3,7%
LEY DEL TRANSITO	24	0	24	2,9%
LESIONES	22	0	22	2,6%
DELITOS ECONOMICOS	7	0	7	0,8%
OTROS	81	2	83	10,0%

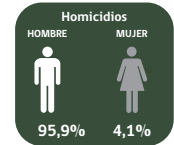
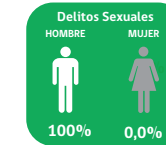
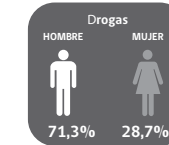
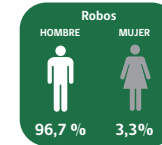

FUENTE: Sistema informático 'de Internos', Módulo Estadística de Internos, Considera solo Privados de Libertad en Régimen Cerrado (quienes están reclusos 24 horas), vigentes al 31 de diciembre de 2019.

OBS: Una persona puede estar en más de una categoría, cuando posee delitos con distintas tipificaciones.

Distribución población penal en el medio libre según tramo de edad

TRAMO EDAD	HOMBRES	MUJERES	TOTAL	%
18 - 29	296	19	315	37,5%
30 - 59	453	46	499	59,4%
60 o más	21	3	24	2,9%
S.I.	1	1	2	0,2%
TOTAL	771	69	840	100%

Distribución población penal según etnia a la que pertenece (declarada)

ETNIA	HOMBRES	MUJERES	TOTAL	%
MAPUCHE	8	1	9	90,0%
QUECHUA	0	0	0	0,0%
AIMARA	0	1	1	10,0%
COLLA	0	0	0	0,0%
ATACAMEÑO	0	0	0	0,0%
RAPA NUI	0	0	0	0,0%
ALACALUFE (KAWASHKAR)	0	0	0	0,0%
YAMANA (YAGAN)	0	0	0	0,0%
DIAGUITA	0	0	0	0,0%
TOTAL	8	2	10	100%

Distribución población penal condenados reclusa (número de internos) según tiempo de condena

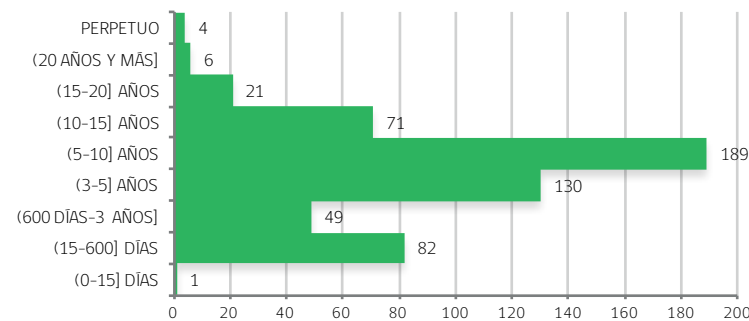

FUENTE: Sistema informático 'de Internos', Módulo Condenados. Considera solo Privados de Libertad Condenados en Régimen Cerrado (quienes están reclusos 24 horas), vigentes al 31 de diciembre de 2019.

Distribución población penal extranjera, reclusa en régimen cerrado, según nacionalidad del interno

NACIONALIDAD	HOMBRES	MUJERES	TOTAL	%
VENEZOLANA	2	1	3	75,0%
HAITIANA	1	0	1	25,0%
OTRAS NACIONALIDADES	0	0	0	0,0%
TOTAL	3	1	4	100%



Tasa de Reclusión

132
(Número de reclusos por cada 100 mil habitantes)

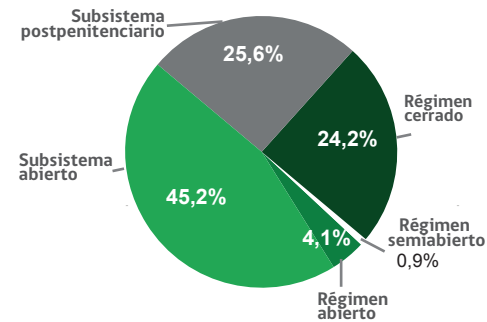
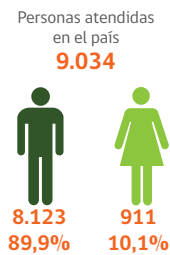

DISTRIBUCIÓN POBLACIÓN PENAL SEGÚN TIPO DE ATENCIÓN PENITENCIARIA

SUBSISTEMA Y MODALIDAD DE CONTROL	HOMBRE	MUJER	TOTAL	% ATENDIDOS	% x SUBS
SUBSISTEMA CERRADO (PRIVATIVA DE LIBERTAD)	2.474	159	2.633	29,1%	100%
RÉGIMEN CERRADO (RECLUIDOS 24 H)	2.056	132	2.188	24,2%	83,1%
RÉGIMEN SEMIABIERTO (CET)	68	10	78	0,9%	3,0%
RÉGIMEN ABIERTO (CONDICIONAL Y APREMIOS)	350	17	367	4,1%	13,9%
SUBSISTEMA ABIERTO (LEY N°18.216)	3.604	483	4.087	45,2%	100%
LIBERTAD VIGILADA	930	140	1.070	11,8%	26,2%
RECLUSIÓN PARCIAL	398	29	427	4,7%	10,4%
PSBC	209	40	249	2,8%	6,1%
REMISIÓN CONDICIONAL	2.067	274	2.341	25,9%	57,3%
EXPULSIÓN	0	0	0	0,0%	0,0%
SUBSISTEMA POSTPENITENCIARIO (DL N°409)	2.045	269	2.314	25,6%	
TOTAL POBLACIÓN ATENDIDA	8.123	911	9.034	100%	
% POBLACIÓN ATENDIDA DEL PAÍS	6,6%	5,8%	6,5%		

FUENTE: Estadística General Penitenciaria, Población atendida vigente al 31 de diciembre de 2019

Número de establecimientos - Plazas según diseño - Uso de capacidad

	Establecimientos Penitenciarios		Total	CET Centro de Estudios y Trabajo
	Tradicionales	Concesionados		
Establecimientos	7	1	8	0
Plazas Según Diseño	761	1.427	2.188	137
% Uso de Capacidad	115,5	91,7	100,0	56,9

Plazas excluye secciones juveniles

	CRS	CAIS	Sección Juveniles
Establecimientos	0	0	Plazas Según Diseño 0
Atendidos	0	0	Atendidos 2
% atendidos en el País			Uso de Capacidad 0

(En establecimientos penales)

Subsistema Abierto

Distribución población penal en el medio libre
según tipo de medida

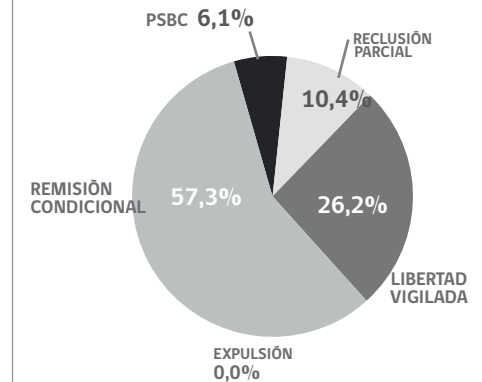

Distribución población penal
subsistema abierto,
según sexo

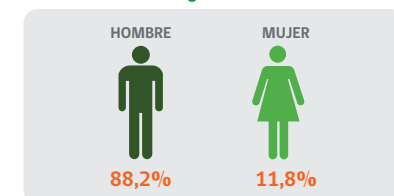

Distribución población penal
subsistema abierto,
según tipo medida/ pena

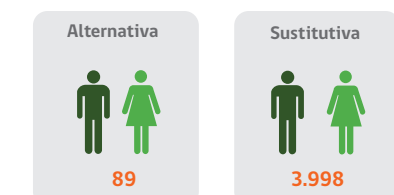

Subsistema Cerrado (Régimen de control cerrado)

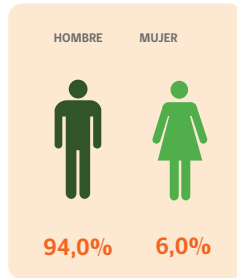
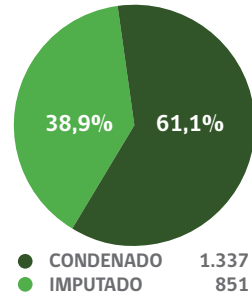
Distribución población penal
recluida 24 H.,
según sexoDistribución población penal recluida
según calidad procesalDistribución población penal recluida
según motivo de ingreso o grupo de delitos

TIPO DELITO	HOMBRES	MUJERES	TOTAL	%
ROBOS	1.145	49	1.194	55,0%
DROGAS	249	52	301	13,9%
CONTROL DE ARMAS	198	12	210	9,7%
HOMICIDIOS	193	7	200	9,2%
DELITOS SEXUALES	164	1	165	7,6%
HURTOS	118	14	132	6,1%
LESIONES	67	0	67	3,1%
LEY DEL TRANSITO	43	2	45	2,1%
DELITOS ECONOMICOS	6	2	8	0,4%
OTROS	261	9	270	12,4%

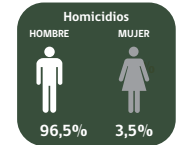
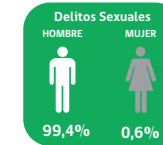
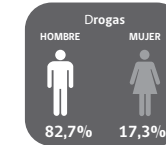
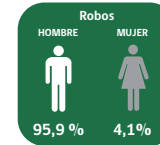

FUENTE: Sistema informático 'de Internos', Módulo Estadística de Internos. Considera solo Privados de Libertad en Régimen Cerrado (quienes están recluidos 24 horas), vigentes al 31 de diciembre de 2019.

OBS: Una persona puede estar en más de una categoría, cuando posee delitos con distintas tipificaciones.

Distribución población penal en el medio libre
según tramo de edad

TRAMO EDAD	HOMBRES	MUJERES	TOTAL	%
18 - 29	893	51	944	43,1%
30 - 59	1.134	76	1.210	55,3%
60 o más	29	5	34	1,6%
S.I.	0	0	0	0,0%
TOTAL	2.056	132	2.188	100%

Distribución población penal
según etnia a la que pertenece (declarada)

ETNIA	HOMBRES	MUJERES	TOTAL	%
MAPUCHE	20	1	21	100,0%
QUECHUA	0	0	0	0,0%
AIMARA	0	0	0	0,0%
COLLA	0	0	0	0,0%
ATACAMEÑO	0	0	0	0,0%
RAPA NUI	0	0	0	0,0%
ALACALUFE (KAWASHKAR)	0	0	0	0,0%
YAMANA (YAGAN)	0	0	0	0,0%
DIAGUITA	0	0	0	0,0%
TOTAL	20	1	21	100%

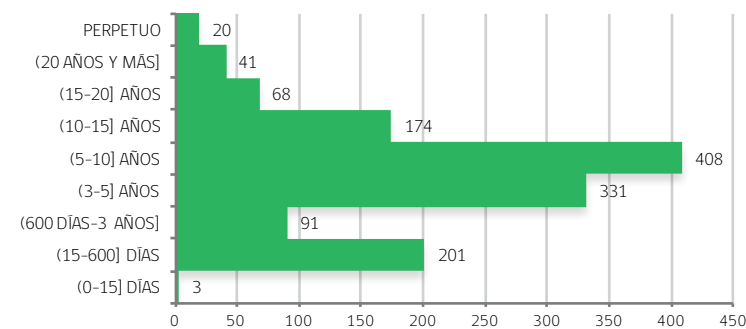
Distribución población penal condenados recluida
(número de internos)
según tiempo de condena

FUENTE: Sistema informático 'de Internos', Módulo Condenados. Considera solo Privados de Libertad Condenados en Régimen Cerrado (quienes están recluidos 24 horas), vigentes al 31 de diciembre de 2019.

Distribución población penal extranjera,
recluida en régimen cerrado,
según nacionalidad del interno

NACIONALIDAD	HOMBRES	MUJERES	TOTAL	%
COLOMBIANA	3	0	3	42,9%
ARGENTINA	1	0	1	14,3%
BOLIVIANA	1	0	1	14,3%
DOMINICANA	1	0	1	14,3%
VENEZOLANA	1	0	1	14,3%
OTRAS NACIONALIDADES	0	0	0	0,0%
TOTAL	7	0	7	100%

Tasa de Reclusión

158
(Número de reclusos por
cada 100 mil habitantes)

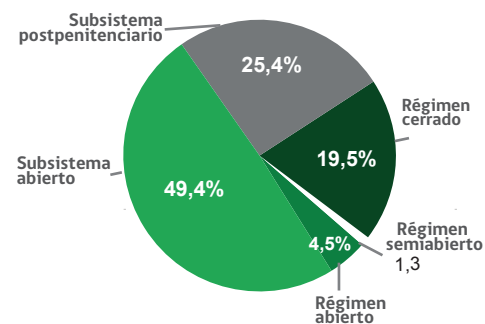
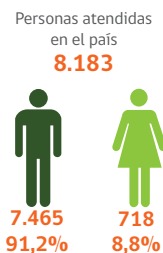

DISTRIBUCIÓN POBLACIÓN PENAL SEGÚN TIPO DE ATENCIÓN PENITENCIARIA

SUBSISTEMA Y MODALIDAD DE CONTROL	HOMBRE	MUJER	TOTAL	% ATENDIDOS	% x SUBS
SUBSISTEMA CERRADO (PRIVATIVA DE LIBERTAD)	1.962	101	2.063	25,2%	100%
RÉGIMEN CERRADO (RECLUIDOS 24 H)	1.506	86	1.592	19,5%	77,2%
RÉGIMEN SEMIABIERTO (CET)	101	4	105	1,3%	5,1%
RÉGIMEN ABIERTO (CONDICIONAL Y APREMIOS)	355	11	366	4,5%	17,7%
SUBSISTEMA ABIERTO (LEY N°18.216)	3.612	427	4.039	49,4%	100%
LIBERTAD VIGILADA	860	111	971	11,9%	24,0%
RECLUSIÓN PARCIAL	458	17	475	5,8%	11,8%
PSBC	305	92	397	4,9%	9,8%
REMISIÓN CONDICIONAL	1.988	207	2.195	26,8%	54,3%
EXPULSIÓN	1	0	1	0,0%	0,0%
SUBSISTEMA POSTPENITENCIARIO (DL N°409)	1.891	190	2.081	25,4%	
TOTAL POBLACIÓN ATENDIDA	7.465	718	8.183	100%	
% POBLACIÓN ATENDIDA DEL PAÍS	6,0%	4,6%	5,9%		

FUENTE: Estadística General Penitenciaria, Población atendida vigente al 31 de diciembre de 2019

Número de establecimientos – Plazas según diseño – Uso de capacidad

	Establecimientos Penitenciarios			CET Centro de Estudios y Trabajo
	Tradicionales	Concesionados	Total	
Establecimientos	11	0	11	3
Plazas Según Diseño	1.690	0	1.690	144
% Uso de Capacidad	93,9		93,9	72,9

Plazas excluye secciones juveniles

	CRS		CAIS	Sección Juveniles
	Establecimientos	Atendidos		
	3	3.578	1	2
Plazas Según Diseño				68
% atendidos en el País	59	6,7		2,9

(En establecimientos penales)

Subsistema Abierto

Distribución población penal en el medio libre
según tipo de medida

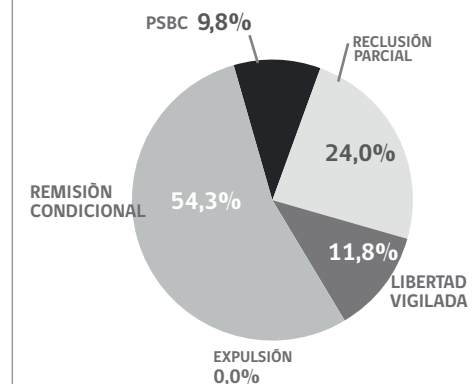

Distribución población penal
subsistema abierto,
según sexo

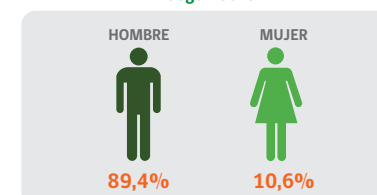

Distribución población penal
subsistema abierto,
según tipo medida/ pena

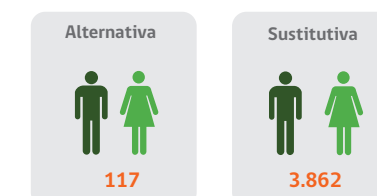

Subsistema Cerrado (Régimen de control cerrado)

Distribución población penal reclusa 24 H., según sexo

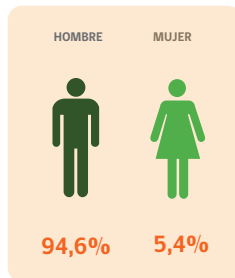

Distribución población penal reclusa según calidad procesal

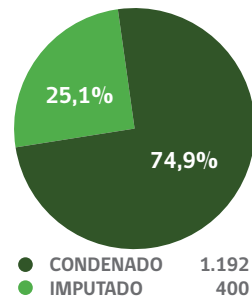

Distribución población penal reclusa según motivo de ingreso o grupo de delitos

TIPO DELITO	HOMBRES	MUJERES	TOTAL	%
ROBOS	758	36	794	52,2%
DELITOS SEXUALES	199	3	202	13,3%
DROGAS	135	25	160	10,5%
HOMICIDIOS	138	5	143	9,4%
HURTOS	100	17	117	7,7%
CONTROL DE ARMAS	102	3	105	6,9%
LEY DEL TRANSITO	80	0	80	5,3%
LESIONES	60	1	61	4,0%
DELITOS ECONOMICOS	13	4	17	1,1%
OTROS	237	11	248	16,3%

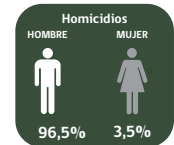
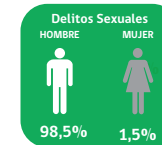
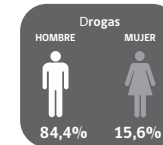
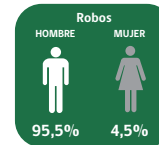

FUENTE: Sistema informático "de Internos", Módulo Estadística de Internos. Considera solo Privados de Libertad en Régimen Cerrado (quienes están reclusos 24 horas), vigentes al 31 de diciembre de 2019.

OBS: Una persona puede estar en más de una categoría, cuando posee delitos con distintas tipificaciones.

Distribución población penal en el medio libre según tramo de edad

TRAMO EDAD	HOMBRES	MUJERES	TOTAL	%
18 - 29	640	36	676	42,5%
30 - 59	825	48	873	54,8%
60 o más	41	1	42	2,6%
S.I.	0	1	1	0,1%
TOTAL	1.506	86	1.592	100%

Distribución población penal según etnia a la que pertenece (declarada)

ETNIA	HOMBRES	MUJERES	TOTAL	%
MAPUCHE	212	12	224	98,7%
QUECHUA	0	0	0	0,0%
AIMARA	2	0	2	0,9%
COLLA	0	0	0	0,0%
ATACAMEÑO	0	0	0	0,0%
RAPA NUI	0	1	1	0,4%
ALACALUFE (KAWASHKAR)	0	0	0	0,0%
YAMANA (YAGAN)	0	0	0	0,0%
DIAGUITA	0	0	0	0,0%
TOTAL	214	13	227	100%

Distribución población penal condenados reclusa (número de internos) según tiempo de condena

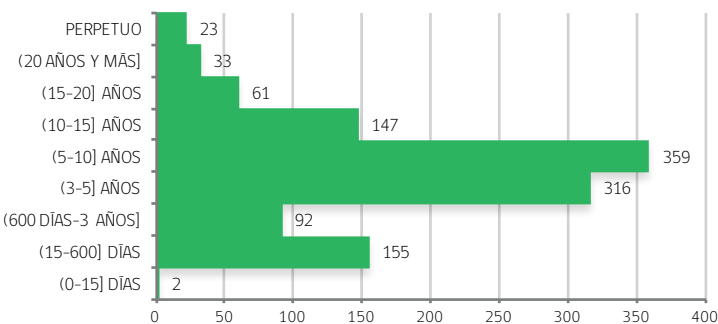

FUENTE: Sistema informático "de Internos", Módulo Condenados. Considera solo Privados de Libertad Condenados en Régimen Cerrado (quienes están reclusos 24 horas), vigentes al 31 de diciembre de 2019.

Distribución población penal extranjera, reclusa en régimen cerrado, según nacionalidad del interno

NACIONALIDAD	HOMBRES	MUJERES	TOTAL	%
ARGENTINA	5	0	5	38,5%
PARAGUAYA	3	0	3	23,1%
COLOMBIANA	1	1	2	15,4%
ALEMANA	1	0	1	7,7%
BOLIVIANA	1	0	1	7,7%
PERUANA	1	0	1	7,7%
OTRAS NACIONALIDADES	0	0	0	0,0%
TOTAL	12	1	13	100%



Tasa de Reclusión

253
(Número de reclusos por cada 100 mil habitantes)

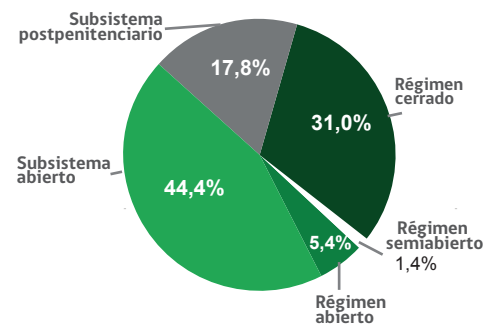
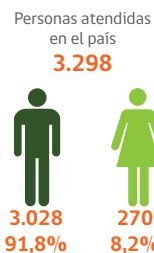

DISTRIBUCIÓN POBLACIÓN PENAL SEGÚN TIPO DE ATENCIÓN PENITENCIARIA

SUBSISTEMA Y MODALIDAD DE CONTROL	HOMBRE	MUJER	TOTAL	% ATENDIDOS	% x SUBS
SUBSISTEMA CERRADO (PRIVATIVA DE LIBERTAD)	1.181	65	1.246	37,8%	100%
RÉGIMEN CERRADO (RECLUIDOS 24 H)	970	52	1.022	31,0%	82,0%
RÉGIMEN SEMIABIERTO (CET)	44	2	46	1,4%	3,7%
RÉGIMEN ABIERTO (CONDICIONAL Y APREMIOS)	167	11	178	5,4%	14,3%
SUBSISTEMA ABIERTO (LEY N°18.216)	1.302	163	1.465	44,4%	100%
LIBERTAD VIGILADA	301	37	338	10,2%	23,1%
RECLUSIÓN PARCIAL	120	4	124	3,8%	8,5%
PSBC	94	14	108	3,3%	7,4%
REMISIÓN CONDICIONAL	787	108	895	27,1%	61,1%
EXPULSIÓN	0	0	0	0,0%	0,0%
SUBSISTEMA POSTPENITENCIARIO (DL N°409)	545	42	587	17,8%	
TOTAL POBLACIÓN ATENDIDA	3.028	270	3.298	100%	
% POBLACIÓN ATENDIDA DEL PAÍS	2,4%	1,7%	2,4%		

FUENTE: Estadística General Penitenciaria, Población atendida vigente al 31 de diciembre de 2019

Número de establecimientos - Plazas según diseño - Uso de capacidad

Establecimientos Penitenciarios	CET Centro de Estudios y Trabajo	
	Tradicionales	Concesionados
Establecimientos	1	1
Plazas Según Diseño	61	1.747
% Uso de Capacidad	1,6	58,4
		76,7

Plazas excluye secciones juveniles

CRS	CAIS	Sección Juveniles	
		Plazas Según Diseño	Atendidos
Establecimientos	1	1	1
Atendidos	1.247	473	26
% atendidos en el País	2,1	2,4	3,8

(En establecimientos penales)

Subsistema Abierto

Distribución población penal en el medio libre según tipo de medida

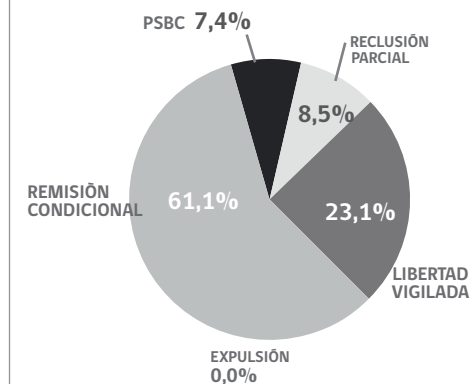

Distribución población penal subsistema abierto, según sexo

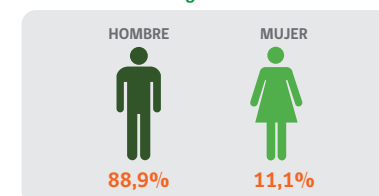

Distribución población penal subsistema abierto, según tipo medida/ pena

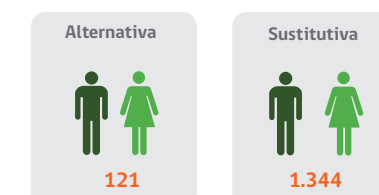

Subsistema Cerrado (Régimen de control cerrado)

Distribución población penal
recluida 24 H.,
según sexo

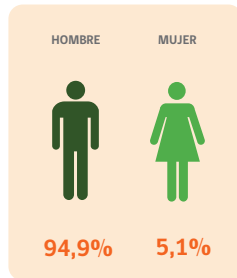

Distribución población penal recluida
según calidad procesal

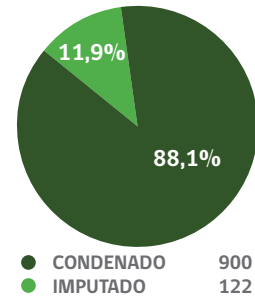

Distribución población penal recluida
según motivo de ingreso o grupo de delitos

TIPO DELITO	HOMBRES	MUJERES	TOTAL	%
ROBOS	571	25	596	58,3%
DELITOS SEXUALES	131	1	132	12,9%
HOMICIDIOS	123	6	129	12,6%
HURTOS	87	18	105	10,3%
DROGAS	90	14	104	10,2%
CONTROL DE ARMAS	71	0	71	6,9%
LESIONES	56	2	58	5,7%
LEY DEL TRANSITO	26	0	26	2,5%
DELITOS ECONOMICOS	10	1	11	1,1%
OTROS	177	4	181	17,7%

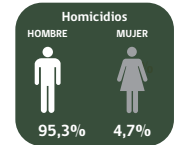
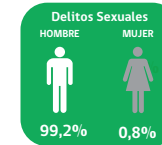
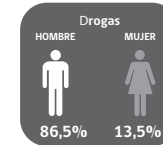
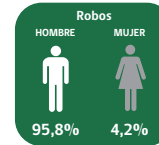

FUENTE: Sistema informático "de Internos", Módulo Estadística de Internos. Considera solo Privados de Libertad en Régimen Cerrado (quienes están recluidos 24 horas), vigentes al 31 de diciembre de 2019.

OBS: Una persona puede estar en más de una categoría, cuando posee delitos con distintas tipificaciones.

Distribución población penal en el medio libre
según tramo de edad

TRAMO EDAD	HOMBRES	MUJERES	TOTAL	%
18 - 29	360	29	389	38,1%
30 - 59	579	22	601	58,8%
60 o más	31	1	32	3,1%
S.I.	0	0	0	0,0%
TOTAL	970	52	1.022	100%

Distribución población penal
según etnia a la que pertenece (declarada)

ETNIA	HOMBRES	MUJERES	TOTAL	%
MAPUCHE	52	4	56	98,2%
QUECHUA	0	0	0	0,0%
AIMARA	0	0	0	0,0%
COLLA	0	0	0	0,0%
ATACAMEÑO	1	0	1	1,8%
RAPA NUI	0	0	0	0,0%
ALACALUFE (KAWASHKAR)	0	0	0	0,0%
YAMANA (YAGAN)	0	0	0	0,0%
DIAGUITA	0	0	0	0,0%
TOTAL	53	4	57	100%

Distribución población penal condenados recluida
(número de internos)
según tiempo de condena

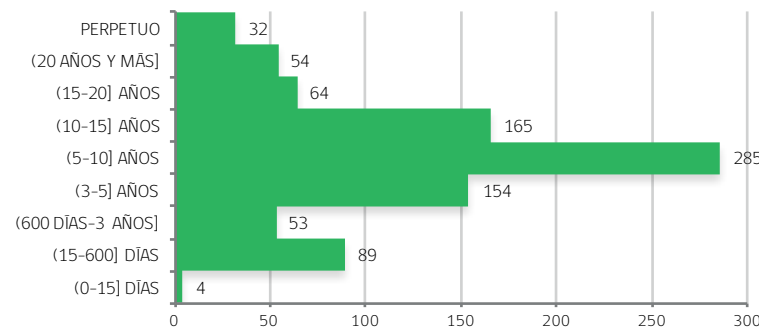

FUENTE: Sistema informático "de Internos", Módulo Condenados. Considera solo Privados de Libertad Condenados en Régimen Cerrado (quienes están recluidos 24 horas), vigentes al 31 de diciembre de 2019.

Distribución población penal extranjera,
recluida en régimen cerrado,
según nacionalidad del interno

NACIONALIDAD	HOMBRES	MUJERES	TOTAL	%
COLOMBIANA	6	0	6	60,0%
ALEMANA	1	0	1	10,0%
BRASILEÑA	1	0	1	10,0%
CUBANA	1	0	1	10,0%
ECUATORIANA	1	0	1	10,0%
OTRAS NACIONALIDADES	0	0	0	0,0%
TOTAL	10	0	10	100%

Tasa de Reclusión

208
(Número de reclusos por
cada 100 mil habitantes)

Personas atendidas
en el país
7.503

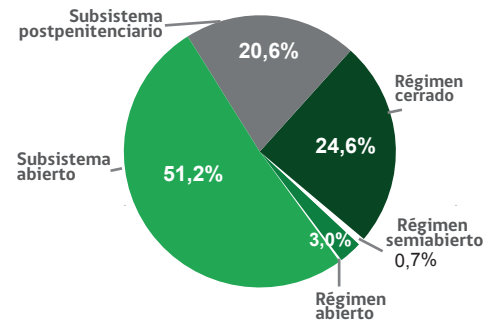
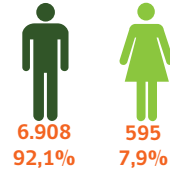

DISTRIBUCIÓN POBLACIÓN PENAL SEGÚN TIPO DE ATENCIÓN PENITENCIARIA

SUBSISTEMA Y MODALIDAD DE CONTROL	HOMBRE	MUJER	TOTAL	% ATENDIDOS	% x SUBS
SUBSISTEMA CERRADO (PRIVATIVA DE LIBERTAD)	2.010	103	2.113	28,2%	100%
RÉGIMEN CERRADO (RECLUIDOS 24 H)	1.747	95	1.842	24,6%	87,2%
RÉGIMEN SEMIABIERTO (CET)	49	0	49	0,7%	2,3%
RÉGIMEN ABIERTO (CONDICIONAL Y APREMIOS)	214	8	222	3,0%	10,5%
SUBSISTEMA ABIERTO (LEY N°18.216)	3.471	374	3.845	51,2%	100%
LIBERTAD VIGILADA	653	56	709	9,4%	18,4%
RECLUSIÓN PARCIAL	450	34	484	6,5%	12,6%
PSBC	165	28	193	2,6%	5,0%
REMISIÓN CONDICIONAL	2.203	256	2.459	32,8%	64,0%
EXPULSIÓN	0	0	0	0,0%	0,0%
SUBSISTEMA POSTPENITENCIARIO (DL N°409)	1.427	118	1.545	20,6%	
TOTAL POBLACIÓN ATENDIDA	6.908	595	7.503	100%	
% POBLACIÓN ATENDIDA DEL PAÍS	5,6%	3,8%	5,4%		

FUENTE: Estadística General Penitenciaria, Población atendida vigente al 31 de diciembre de 2019

Número de establecimientos - Plazas según diseño - Uso de capacidad

Establecimientos Penitenciarios				CET Centro de Estudios y Trabajo
Tradicionales	Concesionados	Total		
Establecimientos	3	1	4	1
Plazas Según Diseño	534	1.707	2.241	85
% Uso de Capacidad	101,3	76,0	82,1	57,6

Plazas excluye secciones juveniles

CRS		CAIS	Sección Juveniles	
Establecimientos	3	1	Plazas Según Diseño	2
Atendidos	4.109	818	Atendidos	56
% atendidos en el País	6,8	4,1	Uso de Capacidad	3,6

(En establecimientos penales)

Subsistema Abierto

Distribución población penal en el medio libre
según tipo de medida

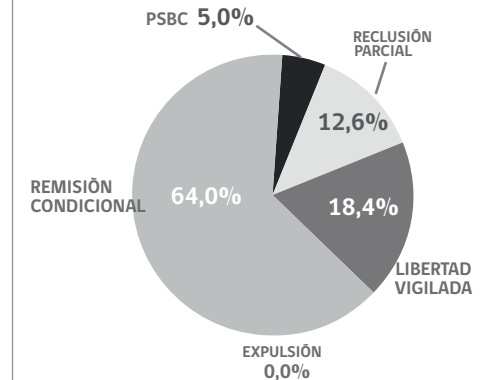

Distribución población penal
subsistema abierto,
según sexo

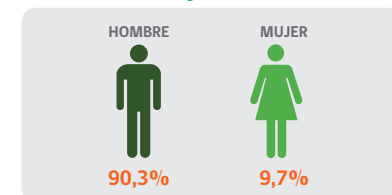

Distribución población penal
subsistema abierto,
según tipo medida/ pena

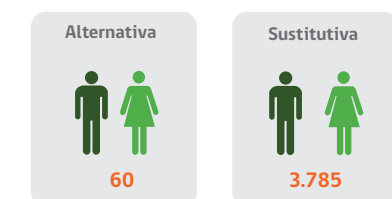

Subsistema Cerrado (Régimen de control cerrado)

Distribución población penal reclusa 24 H., según sexo

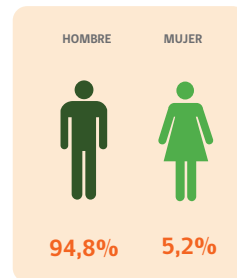

Distribución población penal reclusa según calidad procesal

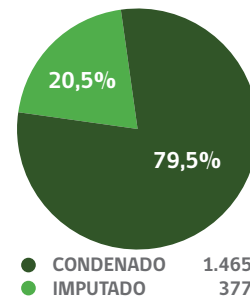

Distribución población penal reclusa según motivo de ingreso o grupo de delitos

TIPO DELITO	HOMBRES	MUJERES	TOTAL	%
ROBOS	892	31	923	50,0%
DELITOS SEXUALES	246	1	247	13,4%
DROGAS	161	34	195	10,6%
HOMICIDIOS	174	11	185	10,0%
HURTOS	143	16	159	8,6%
LESIONES	118	4	122	6,6%
CONTROL DE ARMAS	105	10	115	6,2%
LEY DEL TRANSITO	75	0	75	4,1%
DELITOS ECONOMICOS	17	1	18	1,0%
OTROS	238	17	255	13,8%

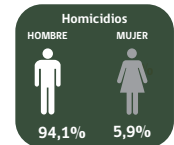
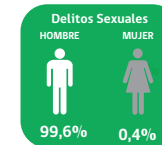
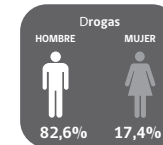
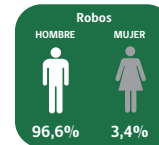

FUENTE: Sistema informático "de Internos", Módulo Estadística de Internos. Considera solo Privados de Libertad en Régimen Cerrado (quienes están reclusos 24 horas), vigentes al 31 de diciembre de 2019.

OBS: Una persona puede estar en más de una categoría, cuando posee delitos con distintas tipificaciones.

Distribución población penal en el medio libre según tramo de edad

TRAMO EDAD	HOMBRES	MUJERES	TOTAL	%
18 - 29	620	37	657	35,7%
30 - 59	1.067	57	1.124	61,0%
60 o más	60	0	60	3,3%
S.I.	0	1	1	0,1%
TOTAL	1.747	95	1.842	100%

Distribución población penal según etnia a la que pertenece (declarada)

ETNIA	HOMBRES	MUJERES	TOTAL	%
MAPUCHE	92	5	97	98,0%
QUECHUA	1	1	2	2,0%
AIMARA	0	0	0	0,0%
COLLA	0	0	0	0,0%
ATACAMEÑO	0	0	0	0,0%
RAPA NUI	0	0	0	0,0%
ALACALUFE (KAWASHKAR)	0	0	0	0,0%
YAMANA (YAGAN)	0	0	0	0,0%
DIAGUITA	0	0	0	0,0%
TOTAL	93	6	99	100%

Distribución población penal condenados reclusa (número de internos) según tiempo de condena

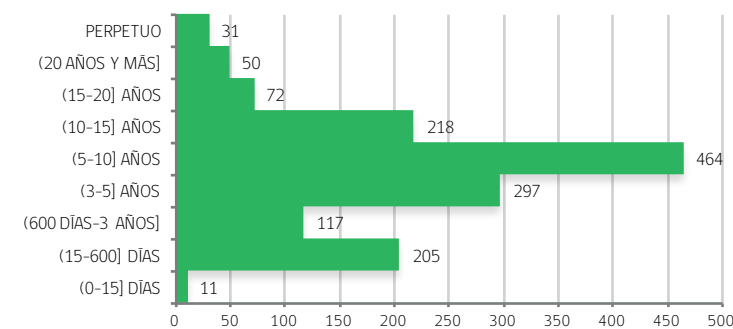

FUENTE: Sistema informático "de Internos", Módulo Condenados. Considera solo Privados de Libertad Condenados en Régimen Cerrado (quienes están reclusos 24 horas), vigentes al 31 de diciembre de 2019.

Distribución población penal extranjera, reclusa en régimen cerrado, según nacionalidad del interno

NACIONALIDAD	HOMBRES	MUJERES	TOTAL	%
COLOMBIANA	15	1	16	57,1%
DOMINICANA	2	2	4	14,3%
ECUATORIANA	2	1	3	10,7%
ARGENTINA	2	0	2	7,1%
MEXICANA	1	0	1	3,6%
NIGERIANA	1	0	1	3,6%
PERUANA	1	0	1	3,6%
OTRAS NACIONALIDADES	0	0	0	0,0%
TOTAL	24	4	28	100%

Tasa de Reclusión

193
(Número de reclusos por
cada 100 mil habitantes)

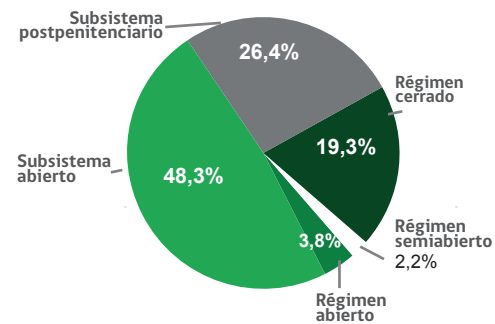
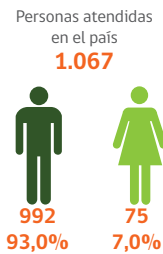

DISTRIBUCIÓN POBLACIÓN PENAL SEGÚN TIPO DE ATENCIÓN PENITENCIARIA

SUBSISTEMA Y MODALIDAD DE CONTROL	HOMBRE	MUJER	TOTAL	% ATENDIDOS	% x SUBS
SUBSISTEMA CERRADO (PRIVATIVA DE LIBERTAD)	259	11	270	25,3%	100%
RÉGIMEN CERRADO (RECLUIDOS 24 H)	197	9	206	19,3%	76,3%
RÉGIMEN SEMIABIERTO (CET)	23	0	23	2,2%	8,5%
RÉGIMEN ABIERTO (CONDICIONAL Y APREMIOS)	39	2	41	3,8%	15,2%
SUBSISTEMA ABIERTO (LEY N°18.216)	477	38	515	48,3%	100%
LIBERTAD VIGILADA	96	11	107	10,0%	20,8%
RECLUSIÓN PARCIAL	110	4	114	10,7%	22,1%
PSBC	12	0	12	1,1%	2,3%
REMISIÓN CONDICIONAL	259	23	282	26,4%	54,8%
EXPULSIÓN	0	0	0	0,0%	0,0%
SUBSISTEMA POSPENITENCIARIO (DL N°409)	256	26	282	26,4%	
TOTAL POBLACIÓN ATENDIDA	992	75	1.067	100%	
% POBLACIÓN ATENDIDA DEL PAÍS	0,8%	0,5%	0,8%		

FUENTE: Estadística General Penitenciaria, Población atendida vigente al 31 de diciembre de 2019

Número de establecimientos – Plazas según diseño – Uso de capacidad

	Establecimientos Penitenciarios			CET Centro de Estudios y Trabajo
	Tradicionales	Concesionados	Total	
Establecimientos	4	0	4	1
Plazas Según Diseño	256	0	256	36
% Uso de Capacidad	80,1		80,1	63,9

Plazas excluye secciones juveniles

	CRS	CAIS	Sección Juveniles
Establecimientos	1	1	2
Atendidos	423	223	18
% atendidos en el País	0,7	1,1	11,1

(En establecimientos penales)

Subsistema Abierto

Distribución población penal en el medio libre
según tipo de medida

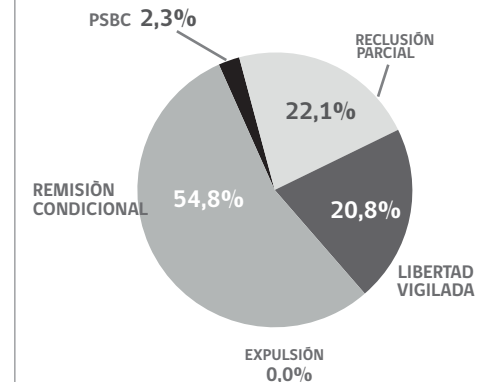

Distribución población penal
subsistema abierto,
según sexo

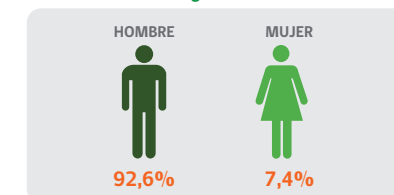

Distribución población penal
subsistema abierto,
según tipo medida/ pena



Subsistema Cerrado (Régimen de control cerrado)

Distribución población penal reclusa 24 H., según sexo

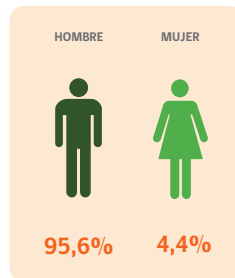

Distribución población penal reclusa según calidad procesal

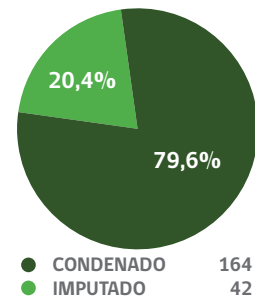

Distribución población penal reclusa según motivo de ingreso o grupo de delitos

TIPO DELITO	HOMBRES	MUJERES	TOTAL	%
ROBOS	61	1	62	34,3%
DROGAS	26	3	29	16,0%
CONTROL DE ARMAS	12	0	12	6,6%
HOMICIDIOS	37	4	41	22,7%
HURTOS	19	3	22	12,2%
DELITOS SEXUALES	28	0	28	15,5%
LESIONES	23	0	23	12,7%
LEY DEL TRANSITO	28	0	28	15,5%
DELITOS ECONOMICOS	0	0	0	0,0%
OTROS	23	0	23	12,7%

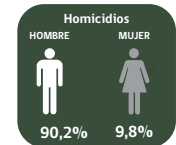
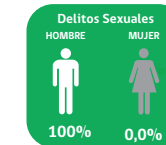
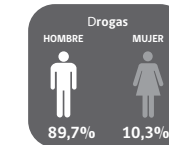
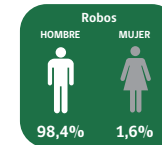

FUENTE: Sistema informático "de Internos", Módulo Estadística de Internos. Considera solo Privados de Libertad en Régimen Cerrado (quienes están reclusos 24 horas), vigentes al 31 de diciembre de 2019.

OBS: Una persona puede estar en más de una categoría, cuando posee delitos con distintas tipificaciones.

Distribución población penal en el medio libre según tramo de edad

TRAMO EDAD	HOMBRES	MUJERES	TOTAL	%
18 - 29	97	7	104	50,5%
30 - 59	93	2	95	46,1%
60 o más	6	0	6	2,9%
S.I.	1	0	1	0,5%
TOTAL	197	9	206	100%

Distribución población penal según etnia a la que pertenece (declarada)

ETNIA	HOMBRES	MUJERES	TOTAL	%
MAPUCHE	26	0	26	100,0%
QUECHUA	0	0	0	0,0%
AIMARA	0	0	0	0,0%
COLLA	0	0	0	0,0%
ATACAMEÑO	0	0	0	0,0%
RAPA NUI	0	0	0	0,0%
ALACALUFE (KAWASHKAR)	0	0	0	0,0%
YAMANA (YAGAN)	0	0	0	0,0%
DIAGUITA	0	0	0	0,0%
TOTAL	26	0	26	100%

Distribución población penal condenados reclusa (número de internos) según tiempo de condena

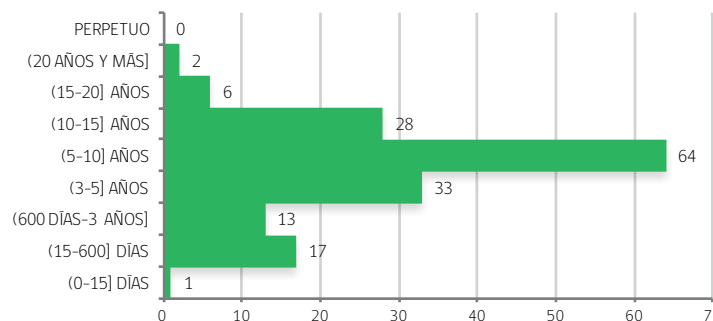

FUENTE: Sistema informático "de Internos", Módulo Condenados. Considera solo Privados de Libertad Condenados en Régimen Cerrado (quienes están reclusos 24 horas), vigentes al 31 de diciembre de 2019.

Distribución población penal extranjera, reclusa en régimen cerrado, según nacionalidad del interno

NACIONALIDAD	HOMBRES	MUJERES	TOTAL	%
COLOMBIANA	1	0	1	100,0%
OTRAS NACIONALIDADES	0	0	0	0,0%
TOTAL	1	0	1	100%

Tasa de Reclusión

220
(Número de reclusos por
cada 100 mil habitantes)

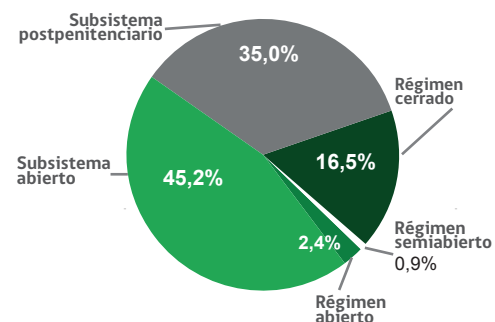
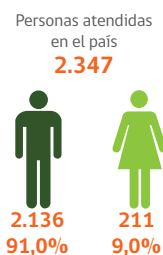

DISTRIBUCIÓN POBLACIÓN PENAL SEGÚN TIPO DE ATENCIÓN PENITENCIARIA

SUBSISTEMA Y MODALIDAD DE CONTROL	HOMBRE	MUJER	TOTAL	% ATENDIDOS	% x SUBS
SUBSISTEMA CERRADO (PRIVATIVA DE LIBERTAD)	436	29	465	19,8%	100%
RÉGIMEN CERRADO (RECLUIDOS 24 H)	363	25	388	16,5%	83,4%
RÉGIMEN SEMIABIERTO (CET)	21	0	21	0,9%	4,5%
RÉGIMEN ABIERTO (CONDICIONAL Y APREMIOS)	52	4	56	2,4%	12,0%
SUBSISTEMA ABIERTO (LEY N°18.216)	944	116	1.060	45,2%	100%
LIBERTAD VIGILADA	125	21	146	6,2%	13,8%
RECLUSIÓN PARCIAL	148	9	157	6,7%	14,8%
PSBC	72	9	81	3,5%	7,6%
REMISIÓN CONDICIONAL	597	75	672	28,6%	63,4%
EXPULSIÓN	2	2	4	0,2%	0,4%
SUBSISTEMA POSTPENITENCIARIO (DL N°409)	756	66	822	35,0%	
TOTAL POBLACIÓN ATENDIDA	2.136	211	2.347	100%	
% POBLACIÓN ATENDIDA DEL PAÍS	1,7%	1,3%	1,7%		

FUENTE: Estadística General Penitenciaria, Población atendida vigente al 31 de diciembre de 2019

Número de establecimientos - Plazas según diseño - Uso de capacidad

	Establecimientos Penitenciarios			CET Centro de Estudios y Trabajo
	Tradicionales	Concesionados	Total	
Establecimientos	3	0	3	1
Plazas Según Diseño	485	0	485	24
% Uso de Capacidad	80,0		80,0	87,5

Plazas excluye secciones juveniles

	CRS	CAIS	Sección Juveniles
Establecimientos	1	1	Plazas Según Diseño 1
Atendidos	932	760	Atendidos 16
% atendidos en el País	1,5	3,8	Uso de Capacidad 6,3

(En establecimientos penales)

Subsistema Abierto

Distribución población penal en el medio libre
según tipo de medida

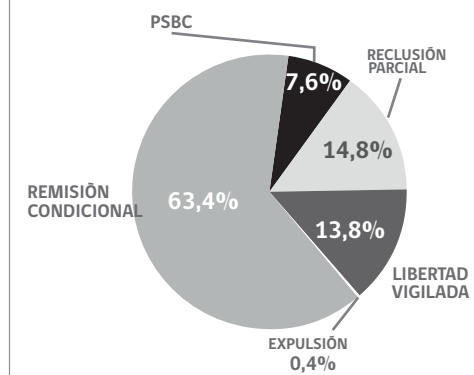

Distribución población penal
subsistema abierto,
según sexo

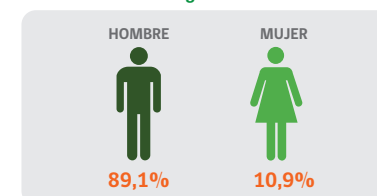

Distribución población penal
subsistema abierto,
según tipo medida/ pena



Subsistema Cerrado (Régimen de control cerrado)

Distribución población penal reclusa 24 H., según sexo

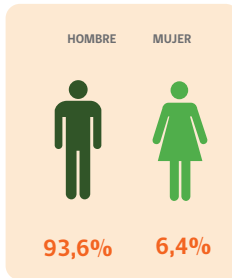

Distribución población penal reclusa según calidad procesal

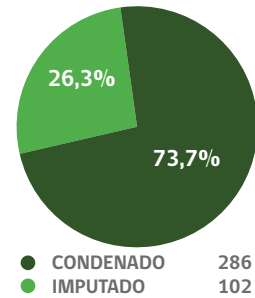

Distribución población penal reclusa según motivo de ingreso o grupo de delitos

TIPO DELITO	HOMBRES	MUJERES	TOTAL	%
ROBOS	139	6	145	38,9%
DROGAS	55	9	64	17,2%
DELITOS SEXUALES	56	0	56	15,0%
HOMICIDIOS	50	4	54	14,5%
HURTOS	44	4	48	12,9%
LEY DEL TRANSITO	40	2	42	11,3%
LESIONES	37	0	37	9,9%
CONTROL DE ARMAS	20	0	20	5,4%
DELITOS ECONOMICOS	0	2	2	0,5%
OTROS	98	3	101	27,1%

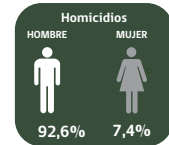
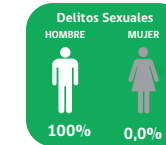
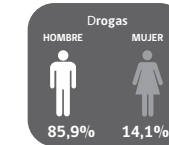
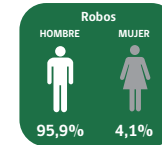

FUENTE: Sistema informático "de Internos", Módulo Estadística de Internos. Considera solo Privados de Libertad en Régimen Cerrado (quienes están reclusos 24 horas), vigentes al 31 de diciembre de 2019.

OBS: Una persona puede estar en más de una categoría, cuando posee delitos con distintas tipificaciones.

Distribución población penal en el medio libre según tramo de edad

TRAMO EDAD	HOMBRES	MUJERES	TOTAL	%
18 - 29	159	7	166	42,8%
30 - 59	191	17	208	53,6%
60 o más	12	0	12	3,1%
S.l.	1	1	2	0,5%
TOTAL	363	25	388	100%

Distribución población penal según etnia a la que pertenece (declarada)

ETNIA	HOMBRES	MUJERES	TOTAL	%
MAPUCHE	43	2	45	95,7%
QUECHUA	0	0	0	0,0%
AIMARA	0	0	0	0,0%
COLLA	0	0	0	0,0%
ATACAMEÑO	0	0	0	0,0%
RAPA NUI	0	0	0	0,0%
ALACALUFE (KAWASHKAR)	2	0	2	4,3%
YAMANA (YAGAN)	0	0	0	0,0%
DIAGUITA	0	0	0	0,0%
TOTAL	45	2	47	100%

Distribución población penal condenados reclusa (número de internos) según tiempo de condena

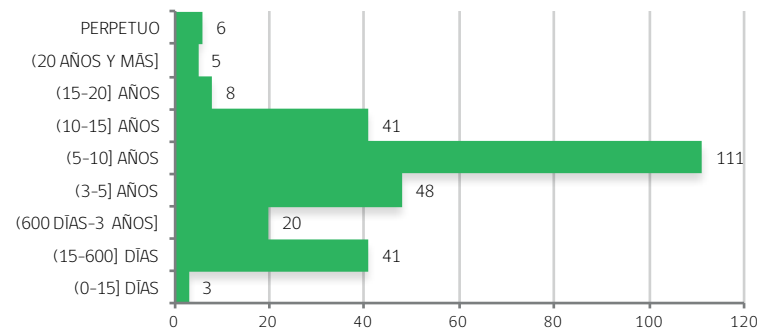

FUENTE: Sistema informático "de Internos", Módulo Condenados. Considera solo Privados de Libertad Condenados en Régimen Cerrado (quienes están reclusos 24 horas), vigentes al 31 de diciembre de 2019.

Distribución población penal extranjera, reclusa en régimen cerrado, según nacionalidad del interno

NACIONALIDAD	HOMBRES	MUJERES	TOTAL	%
COLOMBIANA	14	3	17	42,5%
DOMINICANA	12	4	16	40,0%
ARGENTINA	3	0	3	7,5%
BRASILEÑA	1	0	1	2,5%
ITALIANA	1	0	1	2,5%
PARAGUAYA	1	0	1	2,5%
PERUANA	1	0	1	2,5%
OTRAS NACIONALIDADES	0	0	0	0,0%
TOTAL	33	7	40	100%



I Parte

Población atendida por Gendarmería de Chile

AMBITO DE ACCION

Los atendidos comprenden toda aquella persona que reciba algún tipo de atención en los distintos subsistemas y medidas que posee cada uno de ellos, considerando la población presente durante el año: ingresada desde antes al sistema, reingresada desde otro subsistema, ingresada desde otro establecimiento de administración institucional, ingresada desde otra medida. Esta medición acepta repetición de individuos.

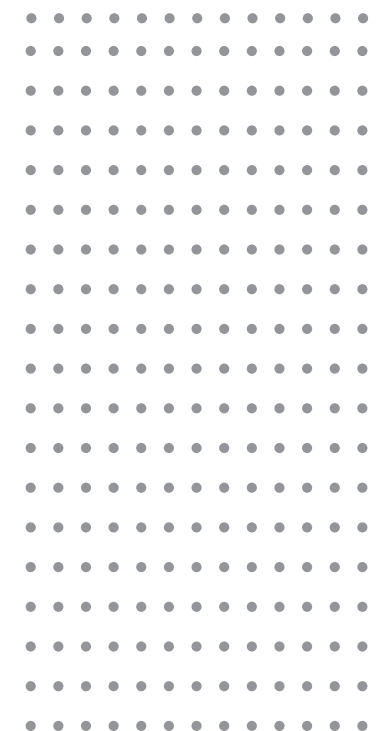

A.1.—Total nacional flujo de atendidos, según subsistema.

POBLACIÓN	H	M	TOTAL	%
SUBSISTEMA CERRADO	161.958	18.140	180.098	51,8 %
RÉGIMEN CERRADO	127.977	16.040	144.017	41,4 %
RÉGIMEN SEMIABIERTO	1.435	202	1.637	0,5 %
RÉGIMEN ABIERTO	32.546	1.898	34.444	9,9 %
SUBSISTEMA ABIERTO	110.898	18.059	128.957	37,1 %
MEDIDAS ALTERNATIVAS	4.316	871	5.187	1,5 %
PENAS SUSTITUTIVAS	106.582	17.188	123.770	35,6 %
SUBSISTEMA POSTPENITENCIARIO	34.348	4.163	38.511	11,1 %
CONTROL DE OFICINA DE DIAGNÓSTICO PRONTUARIO	3.111	387	3.498	1,0 %
CONTROL SEGÚN D.L. Nº 409	31.207	3.770	34.977	10,1 %
CONTROL DE INDULTO CONMUTATIVO	30	6	36	0,0 %
TOTAL	307.204	40.362	347.566	100,0 %

La población atendida de Gendarmería de Chile corresponde a aquella compuesta por la población vigente al último día del año 2018 y el total de ingresos del año 2019 (contiene ingresos por traslados). Así pues para el año 2019 (incluye ingresos por traslados) el total de la población atendida en nuestro servicio es de 347.166 personas, de ellos el 51,9% corresponde al total atendido en el Subsistema Cerrado, 37,0% al subsistema abierto y el 11,1% a los atendidos en el subsistema postpenitenciario.

Subsistema Cerrado: Este subsistema se compone por las poblaciones de tres regímenes de control; Régimen Cerrado corresponde a todos aquellos internos privados de libertad y que pernoctan en la Unidades Penales, se encuentran los Detenidos, Procesados (antiguo sistema penal), Imputados (nuevo sistema penal) y los condenados privados de libertad 24 horas; Régimen Semiabierto todos aquellos condenados que el cumplimiento de la condena lo realizan en un Centro de Educación y Trabajo (C.E.T) que puede ser de carácter rural (colonias agrícolas) o de carácter urbano (talleres industriales) y el Régimen Abierto como beneficio de reinserción, Salida Controlada al Medio Libre, Libertad Condicional y apremios, Arresto Nocturno y Arresto Diurno.

Subsistema Abierto: Todos aquellos condenados que cumplen Medidas Alternativas a la reclusión (Ley Nº 18.216), condenados que cumplen Penas Sustitutivas (Ley Nº 20.603). Se entiende por Medidas Alternativas y/o Penas Sustitutivas, aquellas que sustituyen la pena privativa en un recinto penitenciario por una sanción que permite continuar desarrollando la vida laboral, familiar y social de la persona. Estas modalidades son: como medidas alternativas, Remisión Condicional de la Pena, Reclusión Nocturna y Libertad Vigilada del Adulto; como penas sustitutivas, Remisión Condicional, Reclusión Parcial, Libertad Vigilada, Libertad Vigilada Intensiva, Prestación de Servicio en Beneficio de la Comunidad y Expulsión.

Subsistema Postpenitenciario: Todas aquellas personas que reciben apoyo para su reinserción social en modalidades de control voluntario que cumplen la conmutación del saldo de una pena y que se preparan para el proceso de eliminación de antecedentes en oficina de diagnóstico prontuario o control por el D.L. Nº409.

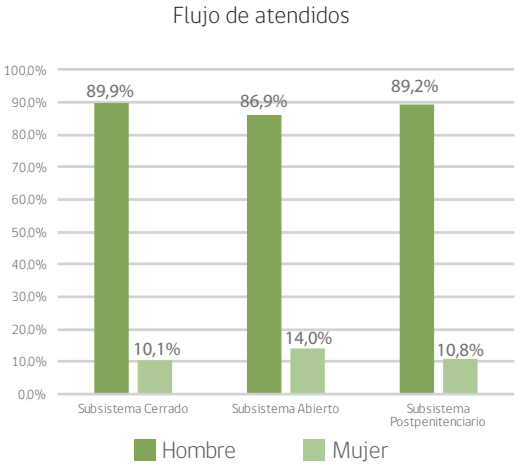

A.2. Total nacional flujo de atendidos, según subsistema, régimen y modalidad de control.

	HOMBRE	MUJER	TOTAL	%
TOTAL	307.204	40.362	347.566	100,0 %
SUBSISTEMA CERRADO	161.958	18.140	180.098	51,8 %
RÉGIMEN CERRADO	127.977	16.040	144.017	41,4 %
Detenidos	3.039	1.646	4.685	1,3%
Procesados	9	2	11	0,0%
Imputados	60.822	7.348	68.170	19,6%
Condenados 24 Horas	64.107	7.044	71.151	20,5%
RÉGIMEN SEMIABIERTO	1.435	202	1.637	0,5%
Condenados	1.435	202	1.637	0,5%
RÉGIMEN ABIERTO	32.546	1.898	34.444	9,9%
BENEFICIOS REINSERCIÓN	12.003	944	12.947	3,7%
Salida Controlada en el Medio Libre	782	64	846	0,2%
Libertad Condicional	11.221	880	12.101	3,5%
APREMIOS	20.543	954	21.497	6,2%
Arresto Diurno	208	11	219	0,1%
Arresto Nocturno	20.335	943	21.278	6,1%
SUBSISTEMA ABIERTO	110.898	18.059	128.957	37,1 %
MEDIDAS ALTERNATIVAS	4.316	871	5.187	1,5%
Remisión Condicional de la Pena	3.030	635	3.665	1,1%
Libertad Vigilada del Adulto	894	159	1.053	0,3%
Reclusión Nocturna	392	77	469	0,1%
PENAS SUSTITUTIVAS	106.582	17.188	123.770	35,6 %
Remisión Condicional	53.549	8.360	61.909	17,8 %
Libertad Vigilada	1.292	504	1.796	0,5 %
Libertad Vigilada Intensiva	18.250	3.100	21.350	6,1 %
Reclusión Parcial Nocturna *	21.740	2.344	24.084	6,9 %
Reclusión Parcial Fin de Semana *	212	8	220	0,1 %
Reclusión Parcial Diurna *	126	15	141	0,0 %
Prestación de Servicio en Beneficio de la Comunidad	10.094	2.127	12.221	3,5 %
Expulsión	1.319	730	2.049	0,6 %
SUBSISTEMA POSTPENITENCIARIO	34.348	4.163	38.511	11,1%
Control en Oficina de Diagnóstico Prontuario	3.111	387	3.498	1,0%
Control según D.L. N° 409	31.207	3.770	34.977	10,1%
Control de Indulto Conmutativo	30	6	36	0,0%

Fuente: Estadística General Penitenciaria y Departamento Postpenitenciario, Gendarmería de Chile

A.3.1 _Total regional flujo de atendidos, según subsistema.

POBLACIÓN	SUBSISTEMAS									TOTAL			
	CERRADO			ABIERTO			POSTPENITENCIARIO			FLUJO ATENDIDOS			%
	H	M	TOTAL	H	M	TOTAL	H	M	TOTAL	H	M	TOTAL	
ARICA Y PARINACOTA	4.364	647	5.011	3.146	478	3.624	1.325	205	1.530	8.835	1.330	10.165	2,9 %
TARAPACÁ	6.448	1.938	8.386	4.940	1.355	6.295	1.197	183	1.380	12.585	3.476	16.061	4,6 %
ANTOFAGASTA	10.188	1.277	11.465	6.533	1.277	7.810	1.614	207	1.821	18.335	2.761	21.096	6,1 %
ATACAMA	3.785	504	4.289	2.764	403	3.167	573	79	652	7.122	986	8.108	2,3 %
COQUIMBO	7.683	764	8.447	4.896	883	5.779	2.321	264	2.585	14.900	1.911	16.811	4,8 %
VALPARAÍSO	17.046	1.957	19.003	11.728	2.059	13.787	4.025	599	4.624	32.799	4.615	37.414	10,8 %
OHIGGINS	9.366	869	10.235	5.256	700	5.956	2.933	325	3.258	17.555	1.894	19.449	5,6 %
MAULE	9.856	1.084	10.940	6.724	1.071	7.795	3.302	385	3.687	19.882	2.540	22.422	6,5 %
ÑUBLE	3.798	357	4.155	2.451	336	2.787	149	14	163	6.398	707	7.105	2,0 %
BIOBÍO	9.488	960	10.448	8.245	1.253	9.498	3.949	454	4.403	21.682	2.667	24.349	7,0 %
LA ARAUCANÍA	8.345	720	9.065	7.210	804	8.014	2.648	285	2.933	18.203	1.809	20.012	5,8 %
LOS RÍOS	3.807	318	4.125	2.884	336	3.220	722	56	778	7.413	710	8.123	2,3 %
LOS LAGOS	7.928	708	8.636	7.685	788	8.473	2.249	177	2.426	17.862	1.673	19.535	5,6 %
AYSÉN	924	54	978	1.031	77	1.108	391	40	431	2.346	171	2.517	0,7 %
MAGALLANES	1.235	102	1.337	1.811	234	2.045	1.071	87	1.158	4.117	423	4.540	1,3 %
METROPOLITANA	57.697	5.881	63.578	33.594	6.005	39.599	5.879	803	6.682	97.170	12.689	109.859	31,6 %
TOTAL	161.958	18.140	180.098	110.898	18.059	128.957	34.348	4.163	38.511	307.204	40.362	347.566	100,0 %

La población atendida de Gendarmería de Chile corresponde a aquella compuesta por la población vigente al último día del año 2018 y el total de ingresos del año 2019. Así pues para el año 2019 (incluye ingresos por traslados) el total de la población atendida en nuestro servicio es de 347.166 personas, de ellos el 51,9% corresponde al total atendido en el Subsistema Cerrado, 37,0% al subsistema abierto y el 11,1% a los atendidos en el subsistema postpenitenciario.

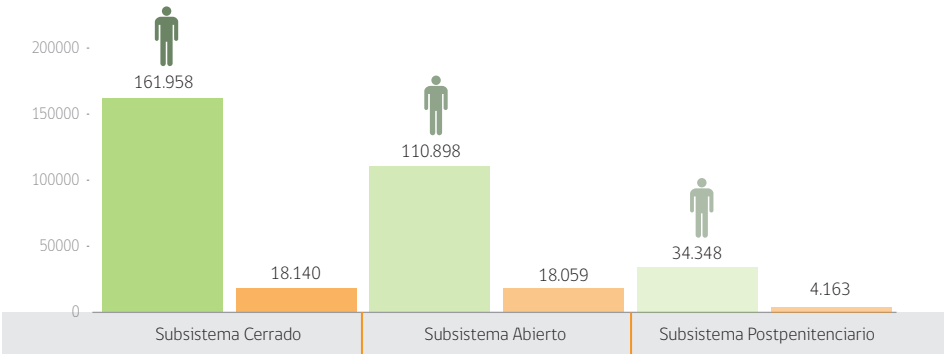

A.3.2. Flujo de atendidos regional, (Vigentes del año anterior y total de ingresos nuevos del año).

POBLACIÓN	INGRESOS NUEVOS			EXISTENCIA AL ÚLTIMO DÍA DEL AÑO 2018			TOTAL FLUJO DE INGRESADOS			
	H	M	TOTAL	H	M	TOTAL	H	M	TOTAL	%
ARICA Y PARINACOTA	240	1.471	1.711	213	1.709	1.922	453	3.180	3.633	3,1 %
TARAPACÁ	617	2.630	3.247	476	2.105	2.581	1.093	4.735	5.828	4,9 %
ANTOFAGASTA	649	4.110	4.759	224	2.237	2.461	873	6.347	7.220	6,1 %
ATACAMA	293	2.197	2.490	79	677	756	372	2.874	3.246	2,7 %
COQUIMBO	400	3.175	3.575	126	1.991	2.117	526	5.166	5.692	4,8 %
VALPARAÍSO	960	7.250	8.210	408	4.459	4.867	1.368	11.709	13.077	11,1 %
OHIGGINS	356	4.204	4.560	238	2.128	2.366	594	6.332	6.926	5,9 %
MAULE	615	5.085	5.700	134	1.876	2.010	749	6.961	7.710	6,5 %
ÑUBLE	164	1.588	1.752	68	782	850	232	2.370	2.602	2,2 %
BIOBÍO	468	5.087	5.555	152	1.996	2.148	620	7.083	7.703	6,5 %
LA ARAUCANÍA	367	3.946	4.313	69	1.586	1.655	436	5.532	5.968	5,0 %
LOS RÍOS	117	1.379	1.496	51	873	924	168	2.252	2.420	2,0 %
LOS LAGOS	412	4.207	4.619	91	1.535	1.626	503	5.742	6.245	5,3 %
AYSÉN	28	290	318	12	242	254	40	532	572	0,5 %
MAGALLANES	67	603	670	17	310	327	84	913	997	0,8 %
METROPOLITANA	2.431	21.309	23.740	1.271	13.483	14.754	3.702	34.792	38.494	32,5 %
TOTAL	8.184	68.531	76.715	3.629	37.989	41.618	11.813	106.520	118.333	100,0 %

No incluye ingresos por traslados

Ingresos nuevos, corresponde a los valores de la variable P-11, número de nuevos ingresos de internos en los Establecimientos Penitenciarios del Subsistema Cerrado.

La existencia al último día del año 2018, corresponde a los valores de la variable P-07, existencia al 31 de Diciembre de año t - 1 de internos detenidos, procesados, imputados y condenados.

El flujo ingresados corresponde a la suma de ambas variables.

A.4. Total regional flujo de atendidos, Subsistema Cerrado según tipo de régimen.

POBLACIÓN	RÉGIMEN									TOTAL			
	CERRADO			SEMIABIERTO			ABIERTO			SUBSISTEMA CERRADO			%
	H	M	TOTAL	H	M	TOTAL	H	M	TOTAL	H	M	TOTAL	
ARICA Y PARINACOTA	3.516	551	4.067	128	25	153	720	71	791	4.364	647	5.011	2,8 %
TARAPACÁ	5.664	1.856	7.520	29	0	29	755	82	837	6.448	1.938	8.386	4,7 %
ANTOFAGASTA	8.698	1.094	9.792	83	19	102	1.407	164	1.571	10.188	1.277	11.465	6,4 %
ATACAMA	2.867	412	3.279	0	0	0	918	92	1.010	3.785	504	4.289	2,4 %
COQUIMBO	5.752	682	6.434	0	0	0	1.931	82	2.013	7.683	764	8.447	4,7 %
VALPARAÍSO	14.291	1.774	16.065	326	12	338	2.429	171	2.600	17.046	1.957	19.003	10,6 %
OHIGGINS	7.089	752	7.841	0	0	0	2.277	117	2.394	9.366	869	10.235	5,7 %
MAULE	7.084	929	8.013	101	9	110	2.671	146	2.817	9.856	1.084	10.940	6,1 %
ÑUBLE	3.050	326	3.376	116	9	125	632	22	654	3.798	357	4.155	2,3 %
BIOBÍO	6.991	858	7.849	133	23	156	2.364	79	2.443	9.488	960	10.448	5,8 %
LA ARAUCANÍA	5.720	630	6.350	182	8	190	2.443	82	2.525	8.345	720	9.065	5,0 %
LOS RÍOS	2.862	272	3.134	86	6	92	859	40	899	3.807	318	4.125	2,3 %
LOS LAGOS	5.917	628	6.545	82	0	82	1.929	80	2.009	7.928	708	8.636	4,8 %
AYSÉN	760	50	810	37	0	37	127	4	131	924	54	978	0,5 %
MAGALLANES	863	73	936	46	0	46	326	29	355	1.235	102	1.337	0,7 %
METROPOLITANA	46.853	5.153	52.006	86	91	177	10.758	637	11.395	57.697	5.881	63.578	35,3 %
TOTAL	127.977	16.040	144.017	1.435	202	1.637	32.546	1.898	34.444	161.958	18.140	180.098	100,0 %

La población atendida de Gendarmería de Chile corresponde a aquella compuesta por la población vigente al último día del año 2018 y el total de ingresos del año 2019. Cabe señalar que la población de atendidos en régimen cerrado correspondiente a un 80,0% del total de atendidos del subsistema cerrado, el régimen abierto corresponde a un 19,1% del total de atendidos del subsistema cerrado y el régimen semiabierto corresponde a un 0,9% del total de atendidos del subsistema.

A.5._Total regional flujo de atendidos, régimen cerrado según modalidad de control.

	MODALIDAD DE CONTROL						TOTAL			
POBLACIÓN	PRISIÓN PREVENTIVA			CONDENADOS 24 HORAS			RÉGIMEN CERRADO			%
	H	M	TOTAL	H	M	TOTAL	H	M	TOTAL	
ARICA Y PARINACOTA	1.596	310	1.906	1.920	241	2.161	3.516	551	4.067	2,8 %
TARAPACÁ	2.996	911	3.907	2.668	945	3.613	5.664	1.856	7.520	5,2 %
ANTOFAGASTA	4.202	575	4.777	4.496	519	5.015	8.698	1.094	9.792	6,8 %
ATACAMA	1.548	231	1.779	1.319	181	1.500	2.867	412	3.279	2,3 %
COQUIMBO	2.024	286	2.310	3.728	396	4.124	5.752	682	6.434	4,5 %
VALPARAÍSO	7.592	1.083	8.675	6.699	691	7.390	14.291	1.774	16.065	11,2 %
OHIGGINS	4.077	384	4.461	3.012	368	3.380	7.089	752	7.841	5,4 %
MAULE	3.493	565	4.058	3.591	364	3.955	7.084	929	8.013	5,6 %
ÑUBLE	1.487	219	1.706	1.563	107	1.670	3.050	326	3.376	2,3 %
BIOBÍO	3.437	499	3.936	3.554	359	3.913	6.991	858	7.849	5,5 %
LA ARAUCANÍA	2.888	375	3.263	2.832	255	3.087	5.720	630	6.350	4,4 %
LOS RÍOS	1.100	117	1.217	1.762	155	1.917	2.862	272	3.134	2,2 %
LOS LAGOS	2.575	334	2.909	3.342	294	3.636	5.917	628	6.545	4,5 %
AYSÉN	338	34	372	422	16	438	760	50	810	0,6 %
MAGALLANES	360	31	391	503	42	545	863	73	936	0,6 %
METROPOLITANA	24.157	3.042	27.199	22.696	2.111	24.807	46.853	5.153	52.006	36,1 %
TOTAL	63.870	8.996	72.866	64.107	7.044	71.151	127.977	16.040	144.017	100,0 %

La población atendida de Gendarmería de Chile es aquella, compuesta por la población vigente al último día del año 2018 y el total de ingresos del año 2019 (incluye ingresos por traslados). De acuerdo a la modalidad de control, los condenados 24 horas corresponden a un 49,4% del total de atendidos en régimen cerrado

A.6. Total regional flujo de atendidos, régimen semiabierto según sexo.

POBLACIÓN	CONDENADOS 24 HORAS		TOTAL	%
	H	M		
ARICA Y PARINACOTA	128	25	153	9,3 %
TARAPACÁ	29	0	29	1,8 %
ANTOFAGASTA	83	19	102	6,2 %
ATACAMA	0	0	0	0,0 %
COQUIMBO	0	0	0	0,0 %
VALPARAÍSO	326	12	338	20,6 %
OHIGGINS	0	0	0	0,0 %
MAULE	101	9	110	6,7 %
ÑUBLE	116	9	125	7,6 %
BIOBÍO	133	23	156	9,5 %
LA ARAUCANÍA	182	8	190	11,6 %
LOS RÍOS	86	6	92	5,6 %
LOS LAGOS	82	0	82	5,0 %
AYSÉN	37	0	37	2,3 %
MAGALLANES	46	0	46	2,8 %
METROPOLITANA	86	91	177	10,8 %
TOTAL	1.435	202	1.637	100,0 %

La población atendida de Gendarmería de Chile, es aquella, compuesta por la población vigente al último día del año 2018 y el total de ingresos del año 2019 (incluye ingresos por traslado).

La población de atendidos en régimen semiabierto, se concentra en mayor porcentaje (20,6%) en la región de Valparaíso.

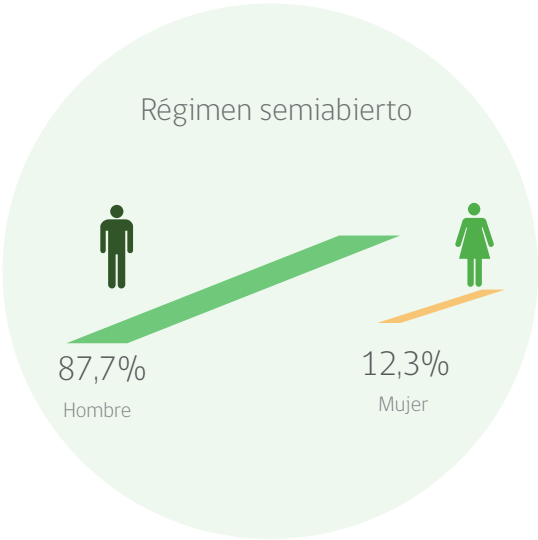

A.7. Total regional flujo de atendidos, régimen abierto según modalidad de control.

POBLACIÓN	BENEFICIOS INTRAPENITENCIARIOS									TOTAL						
	TOTAL APREMIOS			SALIDA CONTROLADA MEDIO LIBRE			LIBERTAD CONDICIONAL			TOTAL BENEFICIOS INTRAPENITENCIARIOS			RÉGIMEN ABIERTO			
	H	M	TOTAL	H	M	TOTAL	H	M	TOTAL	H	M	TOTAL	H	M	TOTAL	%
ARICA Y PARINACOTA	277	14	291	95	4	99	348	53	401	443	57	500	720	71	791	2,3 %
TARAPACÁ	392	25	417	18	14	32	345	43	388	363	57	420	755	82	837	2,4 %
ANTOFAGASTA	673	58	731	20	12	32	714	94	808	734	106	840	1.407	164	1.571	4,6 %
ATACAMA	716	66	782	18	3	21	184	23	207	202	26	228	918	92	1.010	2,9 %
COQUIMBO	1.274	47	1.321	45	2	47	612	33	645	657	35	692	1.931	82	2.013	5,8 %
VALPARAÍSO	1.223	61	1.284	83	10	93	1.123	100	1.223	1.206	110	1.316	2.429	171	2.600	7,5 %
OHIGGINS	1.855	87	1.942	42	3	45	380	27	407	422	30	452	2.277	117	2.394	7,0 %
MAULE	2.096	121	2.217	44	1	45	531	24	555	575	25	600	2.671	146	2.817	8,2 %
ÑUBLE	299	2	301	25	4	29	308	16	324	333	20	353	632	22	654	1,9 %
BIOBÍO	1.606	39	1.645	31	1	32	727	39	766	758	40	798	2.364	79	2.443	7,1 %
LA ARAUCANÍA	1.763	62	1.825	49	1	50	631	19	650	680	20	700	2.443	82	2.525	7,3 %
LOS RÍOS	566	13	579	2	0	2	291	27	318	293	27	320	859	40	899	2,6 %
LOS LAGOS	1.474	64	1.538	19	0	19	436	16	452	455	16	471	1.929	80	2.009	5,8 %
AYSÉN	31	0	31	13	0	13	83	4	87	96	4	100	127	4	131	0,4 %
MAGALLANES	216	28	244	14	0	14	96	1	97	110	1	111	326	29	355	1,0 %
METROPOLITANA	6.082	267	6.349	264	9	273	4.412	361	4.773	4.676	370	5.046	10.758	637	11.395	33,1 %
TOTAL	20.543	954	21.497	782	64	846	11.221	880	12.101	12.003	944	12.947	32.546	1.898	34.444	100,0 %

La población atendida de Gendarmería de Chile es aquella, compuesta por la población vigente al último día del año 2018 y el total de ingresos del año 2019 (incluye ingresos por traslados). Del total de atendidos en régimen abierto, el 62,4% de la población corresponde a Apremios, un 35,1% a atendidos con libertad condicional, 2,5% a atendidos con salida controlada medio libre.

A.8._Total regional flujo de atendidos, Subsistema Abierto según medida.

	MEDIDAS ALTERNATIVAS			PENAS SUSTITUTIVAS			TOTAL			
POBLACIÓN	H	M	TOTAL	H	M	TOTAL	H	M	TOTAL	%
ARICA Y PARINACOTA	34	4	38	3.112	474	3.586	3.146	478	3.624	2,8 %
TARAPACÁ	98	11	109	4.842	1.344	6.186	4.940	1.355	6.295	4,9 %
ANTOFAGASTA	177	37	214	6.356	1.240	7.596	6.533	1.277	7.810	6,1 %
ATACAMA	34	2	36	2.730	401	3.131	2.764	403	3.167	2,5 %
COQUIMBO	42	10	52	4.854	873	5.727	4.896	883	5.779	4,5 %
VALPARAÍSO	606	49	655	11.122	2.010	13.132	11.728	2.059	13.787	10,7 %
OHIGGINS	186	19	205	5.070	681	5.751	5.256	700	5.956	4,6 %
MAULE	87	7	94	6.637	1.064	7.701	6.724	1.071	7.795	6,0 %
ÑUBLE	358	34	392	2.093	302	2.395	2.451	336	2.787	2,2 %
BIOBÍO	443	72	515	7.802	1.181	8.983	8.245	1.253	9.498	7,4 %
LA ARAUCANÍA	420	28	448	6.790	776	7.566	7.210	804	8.014	6,2 %
LOS RÍOS	286	27	313	2.598	309	2.907	2.884	336	3.220	2,5 %
LOS LAGOS	168	7	175	7.517	781	8.298	7.685	788	8.473	6,6 %
AYSÉN	5	0	5	1.026	77	1.103	1.031	77	1.108	0,9 %
MAGALLANES	12	0	12	1.799	234	2.033	1.811	234	2.045	1,6 %
METROPOLITANA	1.360	564	1.924	32.234	5.441	37.675	33.594	6.005	39.599	30,7 %
TOTAL	4.316	871	5.187	106.582	17.188	123.770	110.898	18.059	128.957	100,0 %

La población atendida de Gendarmería de Chile es aquella, compuesta por la población vigente al último día del año 2018 y el total de ingresos del año 2019 (incluye ingresos por traslados). Del total de atendidos en el subsistema abierto, el 96,0% corresponde a los atendidos en penas sustitutivas y el 4,0% a los atendidos en medidas alternativas.

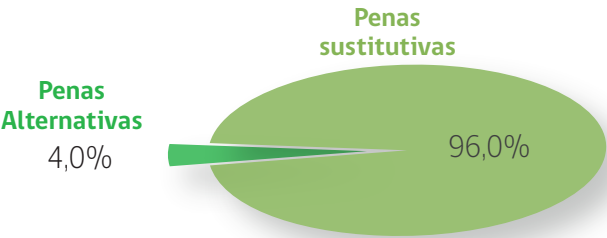

A.9._Total regional flujo de atendidos, Medidas Alternativas (Ley n° 18.216).

	MEDIDAS ALTERNATIVAS (LEY N°18.216)												
POBLACIÓN	REMISIÓN CONDICIONAL DE LA PENA			RECLUSIÓN NOCTURNA			LIBERTAD VIGILADA DEL ADULTO			TOTAL MEDIDAS ALTERNATIVAS			%
	H	M	TOTAL	H	M	TOTAL	H	M	TOTAL	H	M	TOTAL	
ARICA Y PARINACOTA	31	4	35	0	0	0	3	0	3	34	4	38	0,7 %
TARAPACÁ	7	2	9	81	7	88	10	2	12	98	11	109	2,1 %
ANTOFAGASTA	136	26	162	24	5	29	17	6	23	177	37	214	4,1 %
ATACAMA	9	0	9	8	0	8	17	2	19	34	2	36	0,7 %
COQUIMBO	22	2	24	1	0	1	19	8	27	42	10	52	1,0 %
VALPARAÍSO	426	42	468	120	3	123	60	4	64	606	49	655	12,6 %
OHIGGINS	116	12	128	27	1	28	43	6	49	186	19	205	4,0 %
MAULE	36	4	40	31	1	32	20	2	22	87	7	94	1,8 %
ÑUBLE	325	33	358	26	0	26	7	1	8	358	34	392	7,6 %
BIOBÍO	346	58	404	23	0	23	74	14	88	443	72	515	9,9 %
LA ARAUCANÍA	368	25	393	26	2	28	26	1	27	420	28	448	8,6 %
LOS RÍOS	277	27	304	0	0	0	9	0	9	286	27	313	6,0 %
LOS LAGOS	109	3	112	16	0	16	43	4	47	168	7	175	3,4 %
AYSÉN	1	0	1	2	0	2	2	0	2	5	0	5	0,1 %
MAGALLANES	3	0	3	7	0	7	2	0	2	12	0	12	0,2 %
METROPOLITANA	818	397	1.215	0	58	58	542	109	651	1.360	564	1.924	37,1 %
TOTAL	3.030	635	3.665	392	77	469	894	159	1.053	4.316	871	5.187	100,0 %

La población atendida de Gendarmería de Chile es aquella, compuesta por la población vigente al último día del año 2018 y el total de ingresos del año 2019 (incluye ingresos por traslados). Del total de atendidos en medidas alternativas el 70,7% corresponde a atendidos en la medida de remisión condicional de la pena, un 20,3% a atendidos en libertad vigilada del adulto y un 9,0% a atendidos en reclusión nocturna.

A.10._Total regional flujo de atendidos, Penas Sustitutivas (Ley N° 20.063)

	PENAS SUSTITUTIVAS (LEY N°20.063)												
POBLACIÓN	RECLUSIÓN PARCIAL			LIBERTAD VIGILADA			LIBERTAD VIGILADA INTENSIVA			SUBTOTAL PENAS SUSTITUTIVAS			%
	H	M	TOTAL	H	M	TOTAL	H	M	TOTAL	H	M	TOTAL	
ARICA Y PARINACOTA	788	59	847	24	9	33	327	113	440	1.139	181	1.320	2,8 %
TARAPACÁ	955	120	1.075	48	30	78	506	164	670	1.509	314	1.823	3,8 %
ANTOFAGASTA	1.376	183	1.559	146	105	251	750	153	903	2.272	441	2.713	5,7 %
ATACAMA	528	61	589	38	12	50	476	77	553	1.042	150	1.192	2,5 %
COQUIMBO	951	143	1.094	59	23	82	732	91	823	1.742	257	1.999	4,2 %
VALPARAÍSO	2.065	290	2.355	191	86	277	1.874	346	2.220	4.130	722	4.852	10,2 %
OHIGGINS	1.165	98	1.263	49	24	73	947	148	1.095	2.161	270	2.431	5,1 %
MAULE	1.497	150	1.647	63	44	107	857	156	1.013	2.417	350	2.767	5,8 %
ÑUBLE	403	43	446	19	5	24	460	59	519	882	107	989	2,1 %
BIOBÍO	1.647	253	1.900	101	34	135	1.244	161	1.405	2.992	448	3.440	7,2 %
LA ARAUCANÍA	1.308	99	1.407	100	21	121	982	119	1.101	2.390	239	2.629	5,5 %
LOS RÍOS	496	26	522	48	12	60	347	50	397	891	88	979	2,1 %
LOS LAGOS	2.049	140	2.189	62	14	76	773	66	839	2.884	220	3.104	6,5 %
AYSÉN	316	11	327	7	4	11	127	11	138	450	26	476	1,0 %
MAGALLANES	489	33	522	23	4	27	156	31	187	668	68	736	1,5 %
METROPOLITANA	6.045	658	6.703	314	77	391	7.692	1.355	9.047	14.051	2.090	16.141	33,9 %
TOTAL	22.078	2.367	24.445	1.292	504	1.796	18.250	3.100	21.350	41.620	5.971	47.591	100,0 %

	PENAS SUSTITUTIVAS (LEY N°20.063)												
POBLACIÓN	REMISIÓN CONDICIONAL			PRESTACIÓN DE SERVICIOS EN BENEFICIO A LA COMUNIDAD			EXPULSIÓN			TOTAL PENAS SUSTITUTIVAS			%
	H	M	TOTAL	H	M	TOTAL	H	M	TOTAL	H	M	TOTAL	
ARICA Y PARINACOTA	1.596	212	1.808	256	43	299	121	38	159	1.973	293	2.266	3,0 %
TARAPACÁ	2.115	372	2.487	557	122	679	661	536	1.197	3.333	1.030	4.363	5,7 %
ANTOFAGASTA	3.460	608	4.068	492	158	650	132	33	165	4.084	799	4.883	6,4 %
ATACAMA	1.452	193	1.645	195	40	235	41	18	59	1.688	251	1.939	2,5 %
COQUIMBO	2.363	421	2.784	721	182	903	28	13	41	3.112	616	3.728	4,9 %
VALPARAÍSO	5.512	958	6.470	1.457	319	1.776	23	11	34	6.992	1.288	8.280	10,9 %
OHIGGINS	2.498	341	2.839	408	69	477	3	1	4	2.909	411	3.320	4,4 %
MAULE	3.372	519	3.891	842	195	1.037	6	0	6	4.220	714	4.934	6,5 %
ÑUBLE	1.103	169	1.272	104	26	130	4	0	4	1.211	195	1.406	1,8 %
BIOBÍO	3.957	558	4.515	853	175	1.028	0	0	0	4.810	733	5.543	7,3 %
LA ARAUCANÍA	3.765	406	4.171	632	131	763	3	0	3	4.400	537	4.937	6,5 %
LOS RÍOS	1.439	183	1.622	268	38	306	0	0	0	1.707	221	1.928	2,5 %
LOS LAGOS	4.050	452	4.502	583	109	692	0	0	0	4.633	561	5.194	6,8 %
AYSÉN	516	48	564	60	3	63	0	0	0	576	51	627	0,8 %
MAGALLANES	984	140	1.124	144	23	167	3	3	6	1.131	166	1.297	1,7 %
METROPOLITANA	15.367	2.780	18.147	2.522	494	3.016	294	77	371	18.183	3.351	21.534	28,3 %
TOTAL	53.549	8.360	61.909	10.094	2.127	12.221	1.319	730	2.049	64.962	11.217	76.179	100,0 %

La población atendida de Gendarmería de Chile corresponde a aquella compuesta por la población vigente al último día del año 2018 y el total de ingresos del año 2019 (contiene ingresos por traslados). Del total de atendidos en penas sustitutivas, el 50,2% corresponde a atendidos en remisión condicional; 19,5% a atendidos en reclusión parcial; 17,3% a atendidos en libertad vigilada intensiva; 9,9% a atendidos en prestación de servicios en beneficios a la comunidad; 1,5% a atendidos en libertad vigilada; y 1,7% a atendidos en la pena de expulsión.

A.11._Total regional flujo de atendidos, Reclusión parcial (Ley n° 20.063) según lugar de control.

	RECLUSIÓN PARCIAL												
POBLACIÓN	EN ESTABLECIMIENTO			EN DOMICILIO CON CONTROL DE CARABINEROS DE CHILE			EN DOMICILIO CON MONITOREO TELEMÁTICO			TOTAL PENAS SUSTITUTIVAS			%
	H	M	TOTAL	H	M	TOTAL	H	M	TOTAL	H	M	TOTAL	
ARICA Y PARINACOTA	295	18	313	0	0	0	493	41	534	788	59	847	3,5 %
TARAPACÁ	339	38	377	0	0	0	616	82	698	955	120	1.075	4,4 %
ANTOFAGASTA	350	50	400	10	2	12	1.016	131	1.147	1.376	183	1.559	6,4 %
ATACAMA	117	14	131	22	2	24	389	45	434	528	61	589	2,4 %
COQUIMBO	245	25	270	82	4	86	624	114	738	951	143	1.094	4,5 %
VALPARAÍSO	355	45	400	32	3	35	1.678	242	1.920	2.065	290	2.355	9,6 %
OHIGGINS	146	8	154	343	32	375	676	58	734	1.165	98	1.263	5,2 %
MAULE	155	1	156	391	34	425	951	115	1.066	1.497	150	1.647	6,7 %
ÑUBLE	12	0	12	170	12	182	221	31	252	403	43	446	1,8 %
BIOBÍO	222	15	237	150	8	158	1.275	230	1.505	1.647	253	1.900	7,8 %
LA ARAUCANÍA	55	3	58	491	18	509	762	78	840	1.308	99	1.407	5,8 %
LOS RÍOS	124	5	129	0	0	0	372	21	393	496	26	522	2,1 %
LOS LAGOS	249	14	263	478	29	507	1.322	97	1.419	2.049	140	2.189	9,0 %
AYSÉN	37	0	37	46	4	50	233	7	240	316	11	327	1,3 %
MAGALLANES	88	4	92	51	6	57	350	23	373	489	33	522	2,1 %
METROPOLITANA	1.304	48	1.352	102	5	107	4.639	605	5.244	6.045	658	6.703	27,4 %
TOTAL	4.093	288	4.381	2.368	159	2.527	15.617	1.920	17.537	22.078	2.367	24.445	100,0 %

La población atendida de Gendarmería de Chile corresponde a aquella compuesta por la población vigente al último día del año 2018 y el total de ingresos del año 2019 (contiene ingresos por traslados). De la población de atendidos en la pena de reclusión parcial, el mayor número de atendidos (71,1%), corresponde a aquellos penados que se encuentran en domicilio con monitoreo telemático.

A.12._Total regional flujo de atendidos, Reclusión parcial (Ley n° 20.063) según jornada de cumplimiento.

	RECLUSIÓN PARCIAL												
POBLACIÓN	DIURNA			FIN DE SEMANA			NOCTURNA			TOTAL RECLUSIÓN PARCIAL			%
	H	M	TOTAL	H	M	TOTAL	H	M	TOTAL	H	M	TOTAL	
ARICA Y PARINACOTA	0	0	0	0	0	0	788	59	847	788	59	847	3,5 %
TARAPACÁ	6	1	7	36	3	39	913	116	1.029	955	120	1.075	4,4 %
ANTOFAGASTA	15	0	15	19	1	20	1.342	182	1.524	1.376	183	1.559	6,4 %
ATACAMA	5	0	5	3	0	3	520	61	581	528	61	589	2,4 %
COQUIMBO	6	1	7	5	0	5	940	142	1.082	951	143	1.094	4,5 %
VALPARAÍSO	6	0	6	10	0	10	2.049	290	2.339	2.065	290	2.355	9,6 %
OHIGGINS	2	0	2	5	0	5	1.158	98	1.256	1.165	98	1.263	5,2 %
MAULE	9	1	10	14	0	14	1.474	149	1.623	1.497	150	1.647	6,7 %
ÑUBLE	1	0	1	9	1	10	393	42	435	403	43	446	1,8 %
BIOBÍO	13	1	14	36	0	36	1.598	252	1.850	1.647	253	1.900	7,8 %
LA ARAUCANÍA	9	1	10	17	0	17	1.282	98	1.380	1.308	99	1.407	5,8 %
LOS RÍOS	0	0	0	4	0	4	492	26	518	496	26	522	2,1 %
LOS LAGOS	6	1	7	37	1	38	2.006	138	2.144	2.049	140	2.189	9,0 %
AYSÉN	1	0	1	0	0	0	315	11	326	316	11	327	1,3 %
MAGALLANES	12	3	15	2	1	3	475	29	504	489	33	522	2,1 %
METROPOLITANA	35	6	41	15	1	16	5.995	651	6.646	6.045	658	6.703	27,4 %
TOTAL	126	15	141	212	8	220	21.740	2.344	24.084	22.078	2.367	24.445	100,0 %

La población atendida de Gendarmería de Chile corresponde a aquella compuesta por la población vigente al último día del año 2018 y el total de ingresos del año 2019 (contiene ingresos por traslados). El 98,7% del total de la población atendida en reclusión parcial distribuida de acuerdo a la jornada de cumplimiento se encuentra en reclusión parcial nocturna.

A.13._Total regional flujo de atendidos, Subsistema postpenitenciario.

POBLACIÓN	DECRETO LEY N°409			OFICINAS DE DIAGNÓSTICO PRONTUARIO			INDULTO			TOTAL			
	H	M	TOTAL	H	M	TOTAL	H	M	TOTAL	H	M	TOTAL	%
ARICA Y PARINACOTA	1.159	184	1.343	165	21	186	1	0	1	1.325	205	1.530	4,0 %
TARAPACÁ	1.102	169	1.271	95	14	109	0	0	0	1.197	183	1.380	3,6 %
ANTOFAGASTA	1.587	205	1.792	25	2	27	2	0	2	1.614	207	1.821	4,7 %
ATACAMA	573	79	652	0	0	0	0	0	0	573	79	652	1,7 %
COQUIMBO	2.282	261	2.543	39	3	42	0	0	0	2.321	264	2.585	6,7 %
VALPARAÍSO	3.527	510	4.037	477	85	562	21	4	25	4.025	599	4.624	12,0 %
OHIGGINS	2.520	285	2.805	412	40	452	1	0	1	2.933	325	3.258	8,5 %
MAULE	2.749	312	3.061	548	73	621	5	0	5	3.302	385	3.687	9,6 %
ÑUBLE	149	14	163	0	0	0	0	0	0	149	14	163	0,4 %
BIOBÍO	3.753	433	4.186	196	20	216	0	1	1	3.949	454	4.403	11,4 %
LA ARAUCANÍA	2.287	235	2.522	361	50	411	0	0	0	2.648	285	2.933	7,6 %
LOS RÍOS	688	52	740	34	4	38	0	0	0	722	56	778	2,0 %
LOS LAGOS	1.980	157	2.137	269	20	289	0	0	0	2.249	177	2.426	6,3 %
AYSÉN	343	35	378	48	5	53	0	0	0	391	40	431	1,1 %
MAGALLANES	922	68	990	149	19	168	0	0	0	1.071	87	1.158	3,0 %
METROPOLITANA	5.586	771	6.357	293	31	324	0	1	1	5.879	803	6.682	17,4 %
TOTAL	31.207	3.770	34.977	3.111	387	3.498	30	6	36	34.348	4.163	38.511	100,0 %
%	89,2 %	10,8 %	90,8 %	88,9 %	11,1 %	9,1 %	83,3 %	16,7 %	0,1 %	89,2 %	10,8 %	100,0 %	

La población atendida de Gendarmería de Chile corresponde a aquella compuesta por la población vigente al último día del año 2018 y el total de ingresos del año 2019 (contiene ingresos por traslados).

Del total del flujo de atendidos en el Subsistema Postpenitenciario, el 89,2% son hombres y el 10,8% son mujeres, mientras que entre las principales poblaciones que componen el subsistema, la eliminación de antecedentes (Decreto Ley N°409) es la con mayor número de

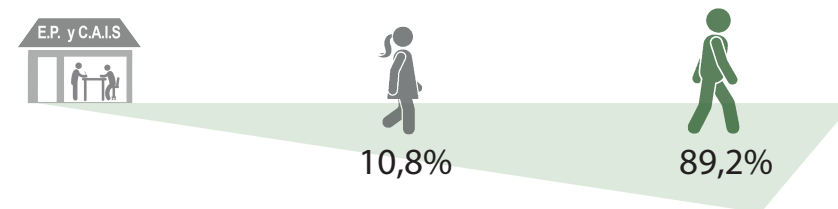



A.14. Flujo de atendidos, según región y establecimiento,
(Vigentes del año anterior y total de ingresos nuevos del año).

Ingresos nuevos, corresponde a los valores de la variable P-11, número de nuevos ingresos de internos en los Establecimientos Penitenciarios del Subsistema Cerrado.

La Existencia al último día del año 2018, corresponde a los valores de la variable P-07, existencia al 31 de Diciembre de año t - 1 de internos detenidos, procesados, imputados y condenados.

El flujo de ingresados corresponde a la suma de ambas variables.

REGIÓN / ESTABLECIMIENTO PENAL	INGRESOS NUEVOS AÑO 2019			EXISTENCIA AL ÚLTIMO DÍA DEL AÑO 2018			TOTAL FLUJO DE INGRESOS		
	M	H	TOTAL	M	H	TOTAL	M	H	TOTAL
CPARICA	240	1.471	1.711	213	1.709	1.922	453	3.180	3.633
TOTAL DE ARICA Y PARINACOTA	240	1.471	1.711	213	1.709	1.922	453	3.180	3.633
CCP IQUIQUE	125	345	470	186	125	311	311	470	781
CDP POZO ALMONTE	0	304	304	0	82	82	0	386	386
CP ALTO HOSPICIO	492	1.981	2.473	290	1.898	2.188	782	3.879	4.661
TOTAL DE TARAPACA	617	2.630	3.247	476	2.105	2.581	1.093	4.735	5.828
CCP ANTOFAGASTA-CONCESIONADO	0	2.349	2.349	0	1.309	1.309	0	3.658	3.658
CDP CALAMA	147	900	1.047	45	498	543	192	1.398	1.590
CDP TALTAL	16	152	168	8	97	105	24	249	273
CDP TOCOPILLA	86	709	795	32	333	365	118	1.042	1.160
CPF ANTOFAGASTA	400	0	400	139	0	139	539	0	539
TOTAL DE ANTOFAGASTA	649	4.110	4.759	224	2.237	2.461	873	6.347	7.220
CCP CHAÑARAL	5	157	162	8	112	120	13	269	282
CCP COPIAPO	218	1.456	1.674	55	405	460	273	1.861	2.134
CDP VALLENAR	70	584	654	16	160	176	86	744	830
TOTAL DE ATACAMA	293	2.197	2.490	79	677	756	372	2.874	3.246
CDP COMBARBALA	1	137	138	0	27	27	1	164	165
CDP ILLAPEL	56	465	521	6	87	93	62	552	614
CDP OVALLE	96	978	1.074	19	185	204	115	1.163	1.278
CDP VICUÑA	4	121	125	0	10	10	4	131	135
CP LA SERENA	243	1.474	1.717	101	1.682	1.783	344	3.156	3.500
TOTAL DE COQUIMBO	400	3.175	3.575	126	1.991	2.117	526	5.166	5.692
CCP LOS ANDES	140	487	627	63	280	343	203	767	970
CCP SAN ANTONIO	127	841	968	37	334	371	164	1.175	1.339
CCP SAN FELIPE	0	450	450	0	291	291	0	741	741
CDP CASABLANCA	0	164	164	0	61	61	0	225	225
CDP LIMACHE	0	559	559	0	279	279	0	838	838
CDP PETORCA	0	145	145	0	77	77	0	222	222
CDP QUILLOTA	225	1.165	1.390	89	566	655	314	1.731	2.045
CP VALPARAISO	466	3.414	3.880	219	2.567	2.786	685	5.981	6.666
SECCIÓN CARCEL ISLA DE PASCUA	2	25	27	0	4	4	2	29	31
TOTAL DE VALPARAISO	960	7.250	8.210	408	4.459	4.867	1.368	11.709	13.077
CCP RENGO	0	316	316	0	75	75	0	391	391
CCP SANTA CRUZ	87	1.014	1.101	18	196	214	105	1.210	1.315
CDP PEUMO	0	552	552	0	130	130	0	682	682
CP RANCAGUA	269	2.322	2.591	220	1.727	1.947	489	4.049	4.538
TOTAL DE O'HIGGINS	356	4.204	4.560	238	2.128	2.366	594	6.332	6.926
CCP CAUQUENES	37	226	263	35	322	357	72	548	620
CCP CURICO	0	1.382	1.382	0	477	477	0	1.859	1.859
CCP LINARES	0	1.064	1.064	0	309	309	0	1.373	1.373
CCP MOLINA	0	167	167	0	77	77	0	244	244
CCP PARRAL	33	343	376	7	75	82	40	418	458
CCP TALCA	0	1.502	1.502	0	593	593	0	2.095	2.095
CDP CHANCO	0	48	48	0	16	16	0	64	64
CDP CONSTITUCIÓN	13	353	366	0	7	7	13	360	373
CPF TALCA	532	0	532	92	0	92	624	0	624

Ingresos nuevos, corresponde a los valores de la variable P-11, número de nuevos ingresos de internos en los Establecimientos Penitenciarios del Subsistema Cerrado.

La Existencia al último día del año 2018, corresponde a los valores de la variable P-07, existencia al 31 de Diciembre de año t - 1 de internos detenidos, procesados, imputados y condenados.

El flujo de ingresados corresponde a la suma de ambas variables.

TOTAL DE ÑUBLE	164	1.588	1.752	68	782	850	232	2.370	2.602
CCP CORONEL	0	464	464	0	149	149	0	613	613
CCPL BIO BIO	0	1.897	1.897	0	1.300	1.300	0	3.197	3.197
CDP ARAUCO	39	271	310	17	136	153	56	407	463
CDP LEBU	0	278	278	0	100	100	0	378	378
CDP LOS ANGELES	112	535	647	26	0	26	138	535	673
CDP MULCHEN	0	404	404	0	138	138	0	542	542
CDP YUMBEL	0	582	582	0	136	136	0	718	718
CP CONCEPCION	317	656	973	109	37	146	426	693	1.119
TOTAL DEL BIO BIO	468	5.087	5.555	152	1.996	2.148	620	7.083	7.703
CCP COLLIPULLI	0	155	155	0	35	35	0	190	190
CCP LAUTARO	0	282	282	0	100	100	0	382	382
CCP NVA. IMPERIAL	0	363	363	0	139	139	0	502	502
CCP TEMUCO	0	1.244	1.244	0	520	520	0	1.764	1.764
CCP VICTORIA	21	206	227	7	49	56	28	255	283
CDP ANGOL	62	546	608	14	301	315	76	847	923
CDP CURACAUTIN	0	99	99	0	47	47	0	146	146
CDP PITRUFQUEN	0	324	324	0	111	111	0	435	435
CDP TRAIGUEN	0	194	194	0	53	53	0	247	247
CDP VILLARRICA	46	533	579	16	231	247	62	764	826
CPF TEMUCO	238	0	238	32	0	32	270	0	270
TOTAL DE LA ARAUCANIA	367	3.946	4.313	69	1.586	1.655	436	5.532	5.968
CCP RIO BUENO	0	0	0	0	0	0	0	0	0
CDP LA UNIÓN	5	246	251	0	17	17	5	263	268
CP VALDIVIA	112	1.133	1.245	51	856	907	163	1.989	2.152
TOTAL DE LOS RIOS	117	1.379	1.496	51	873	924	168	2.252	2.420
ANEXO CDP CHAITEN	0	26	26	0	0	0	0	26	26
CCP OSORNO	138	1.189	1.327	27	316	343	165	1.505	1.670
CDP ANCUD	16	252	268	0	63	63	16	315	331
CDP CASTRO	0	599	599	0	141	141	0	740	740
CDP MAULLÍN	0	26	26	0	2	2	0	28	28
CDP RIO NEGRO	0	108	108	0	2	2	0	110	110
CP PUERTO MONTT	258	2.007	2.265	64	1.011	1.075	322	3.018	3.340
TOTAL DE LOS LAGOS	412	4.207	4.619	91	1.535	1.626	503	5.742	6.245
CCP COYHAIQUE	27	159	186	12	140	152	39	299	338
CDP CHILE CHICO	1	27	28	0	21	21	1	48	49
CDP COCHRANE	0	16	16	0	11	11	0	27	27
CDP PUERTO AYSÉN	0	88	88	0	70	70	0	158	158
TOTAL DE AYSÉN	28	290	318	12	242	254	40	532	572
CDP PORVENIR	0	20	20	0	17	17	0	37	37
CDP PUERTO NATALES	12	149	161	4	24	28	16	173	189
CP PUNTA ARENAS	55	434	489	13	269	282	68	703	771
TOTAL DE MAGALLANES Y ANTARTICA	67	603	670	17	310	327	84	913	997
CCP COLINA I	0	15	15	0	1.739	1.739	0	1.754	1.754
CCP COLINA II	0	407	407	0	2.021	2.021	0	2.428	2.428
CCP PUNTA PEUCO	0	2	2	0	122	122	0	124	124
CDP PUENTE ALTO	0	1.021	1.021	0	1.033	1.033	0	2.054	2.054
CDP SANTIAGO I	0	9.836	9.836	0	3.554	3.554	0	13.390	13.390
CDP SANTIAGO SUR	108	3.160	3.268	5	4.427	4.432	113	7.587	7.700
CDP TALAGANTE	0	1.237	1.237	0	270	270	0	1.507	1.507
CPF MAYOR MARISOL ESTAY	1.566	0	1.566	636	0	636	2.202	0	2.202
CPF SANTIAGO	757	0	757	630	0	630	1.387	0	1.387
CRA MANUEL RODRIGUEZ	0	5.601	5.601	0	77	77	0	5.678	5.678
UNIDAD ESPECIAL DE ALTA SEGURIDAD	0	30	30	0	240	240	0	270	270
TOTAL METROPOLITANA	2.431	21.309	23.740	1.271	13.483	14.754	3.702	34.792	38.494
TOTAL NACIONAL	8.184	68.531	76.715	3.629	37.989	41.618	11.813	106.520	118.333





II Parte

Población promedio atendida por Gendarmería de Chile

ÁMBITO DE ACCIÓN

La población promedio comprende toda aquella persona que, bajo el supuesto de ausencia de estacionalidad mensual, está controlada al cierre de mes, en algún establecimiento de administración institucional del país. Esta medición no acepta repetición de individuos.

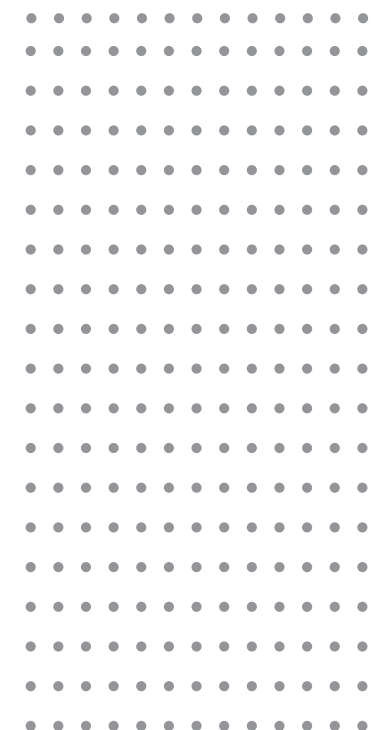

B.1._Promedio nacional de la población según subsistema.

(Promedio de los cierres de mes, año 2019)

POBLACIÓN	HOMBRES	MUJERES	TOTAL	
			CANTIDAD	%
SUBSISTEMA CERRADO	46.350	4.355	50.705	35,84
RÉGIMEN DE CONTROL CERRADO	38.694	3.723	42.417	29,98
RÉGIMEN DE CONTROL SEMIABIERTO	696	112	808	0,57
RÉGIMEN DE CONTROL ABIERTO	6.960	520	7.480	5,29
SUBSISTEMA ABIERTO	54.927	8.761	63.688	45,02
MEDIDAS ALTERNATIVAS	2.725	409	3.134	2,22
PENAS SUSTITUTIVAS	52.202	8.352	60.554	42,80
SUBSISTEMA POSTPENITENCIARIO	24.129	2.943	27.072	19,14
CONTROL DE OFICINA DE DIAGNÓSTICO PRONTUARIO	1.262	175	1.437	1,02
CONTROL SEGÚN D.L. N° 409	22.836	2.762	25.598	18,09
CONTROL DE INDULTO CONMUTATIVO	31	6	37	0,03
TOTAL	125.406	16.059		100,00

Promedio de los cierres de mes: Este se origina a partir de la existencia mensual al último día del mes, la cual corresponde a la cuenta diaria más todos los movimientos de ese día hasta las 24:00 horas., se promedia aritméticamente los valores de los doce meses, con lo cual se obtiene un valor promedio diario que permitirá resumir el año. Es decir, la medida permite describir cuántas personas se controlan al cierre de algún mes determinado. Del total promedio de los cierres de mes, la distribución por subsistema indica que el 45,05% corresponde a la población del subsistema abierto, el 35,87% corresponde a la población del subsistema cerrado y un 19,08% corresponde a la población del subsistema postpenitenciario.

Subsistema Cerrado:

Este subsistema se compone por las poblaciones de tres regímenes de control; Régimen Cerrado corresponde a todos aquellos internos privados de libertad y que pernoctan en la Unidades Penales, se encuentran los Detenidos, Procesados (antiguo sistema penal), Imputados (nuevo sistema penal) y los condenados privados de libertad 24 horas; Régimen Semiabierto todos aquellos condenados que el cumplimiento de la condena lo realizan en un Centro de Educación y Trabajo (C.E.T.) que puede ser de carácter rural (colonias agrícolas) o de carácter urbano (talleres industriales) y el Régimen Abierto como beneficio de reinserción, Salida Controlada al Medio Libre, Libertad Condicional y apremios, Arresto Nocturno y Arresto Diurno.

Subsistema Abierto:

Todos aquellos condenados que cumplen Medidas Alternativas a la reclusión (Ley N° 18.216), condenados que cumplen Penas Sustitutivas (Ley N° 20.603). Se entiende por Medidas Alternativas y/o Penas Sustitutivas, aquellas que sustituyen la pena privativa en un recinto penitenciario por una sanción que permite continuar desarrollando la vida laboral, familiar y social de la persona. Estas modalidades son: como medidas alternativas, Remisión Condicional de la Pena, Reclusión Nocturna y Libertad Vigilada del Adulto; como penas sustitutivas, Remisión Condicional, Reclusión Parcial, Libertad Vigilada, Libertad Vigilada Intensiva, Prestación de Servicio en Beneficio de la Comunidad y Expulsión.

Subsistema Postpenitenciario:

Todas aquellas personas que reciben apoyo para su reinserción social en modalidades de control voluntario que cumplen la conmutación del saldo de una pena y que se preparan para el proceso de eliminación de antecedentes en oficina de diagnóstico prontuario o control por el D.L. N°409.

B.2.____ Promedio nacional de la población, según subsistema y medida.

POBLACIÓN	H	M	TOTAL	
			CANTIDAD	%
TOTAL	125.406	16.059	141.465	100,00
SUBSISTEMA CERRADO	46.350	4.355	50.705	35,84
RÉGIMEN DE CONTROL CERRADO	38.694	3.723	42.417	29,98
Detenidos	27	10	37	0,03
Procesados	9	2	11	0,01
Imputados	12.648	1.624	14.272	10,09
Condenados 24 hrs.	26.010	2.087	28.097	19,86
Condenados en Sección Juvenil	82	0	82	0,06
Condenados en C.E.T. Cerrado	718	168	886	0,63
Condenados 24 hrs. n.c.p. *	25.210	1.919	27.130	19,18
REGIMEN DE CONTROL SEMIABIERTO	696	112	808	0,57
Condenados en C.E.T. Semiabierto	696	112	808	0,57
REGIMEN DE CONTROL ABIERTO	6.960	520	7.480	5,29
BENEFICIOS DE REINSERCIÓN	6.508	465	6.973	4,93
Salida Controlada al Medio Libre	224	24	248	0,18
Libertad Condicional	6.284	441	6.725	4,75
APREMIOS	452	55	507	0,36
Arresto Diurno	11	0	11	0,01
Arresto Nocturno	441	55	496	0,35
SUBSISTEMA ABIERTO	54.927	8.761	63.688	45,02
MEDIDAS ALTERNATIVAS	2.725	409	3.134	2,22
Remisión Condicional de la Pena	1.947	264	2.211	1,56
Libertad Vigilada del Adulto	615	124	739	0,52
Reclusión Nocturna	163	21	184	0,13
PENAS SUSTITUTIVAS	52.202	8.352	60.554	42,80
Remisión Condicional	27.706	4.271	31.977	22,60
Libertad Vigilada	836	310	1.146	0,81
Libertad Vigilada Intensiva	12.892	2.191	15.083	10,66
Reclusión Parcial	6.920	662	7.582	5,36
Reclusión Parcial en establecimiento	894	63	957	0,68
Reclusión Parcial en domicilio con control de Carabineros de Chile	1.090	76	1.166	0,82
Reclusión Parcial en domicilio con Monitoreo Telemático	4.936	523	5.459	3,86
Prestación de Servicio en Beneficio de la Comunidad	3.745	826	4.571	3,23
Expulsión	103	92	195	0,14
SUBSISTEMA POSTPENITENCIARIO	24.129	2.943	27.072	19,14
Control en Oficina de Diagnóstico Prontuario	1.262	175	1.437	1,02
Control según D.L. N° 409	22.836	2.762	25.598	18,09
Control de Indulto conmutativo	31	6	37	0,03

Fuente:
 Estadística General Penitenciaria y
 Departamento Postpenitenciario, Gendarmería de Chile

B.3._ Promedio regional de la población según subsistema.

(Promedio de los cierres de mes, año 2019)

SISTEMA PENITENCIARIO																
REGIÓN	SUBSISTEMA CERRADO										SUBSISTEMA ABIERTO		SUBSISTEMA POSTPENITENCIARIO		TOTAL	
	RÉGIMEN CERRADO		RÉGIMEN SEMIABIERTO				RÉGIMEN ABIERTO				TOTAL SUBSISTEMA CERRADO					
	CONDENADOS 24	%	RECLUIDOS EN C.E.T.	%	BENEFICIOS DE REINSERCIÓN	%	APREMIOS	%			RECLUIDO	%	PENADOS	%	BENEFICIADOS	%
ARICA Y PARINACOTA	1.921	4,5	66	8,2	211	3,0	10	2,0			2.208	4,4	1.635	2,6	1.067	3,9
TARAPACÁ	2.560	6,0	13	1,6	184	2,6	19	3,7			2.776	5,5	2.442	3,8	970	3,6
ANTOFAGASTA	2.474	5,8	61	7,5	370	5,3	30	5,9			2.935	5,8	3.412	5,4	1.308	4,8
ATACAMA	796	1,9	0	0,0	127	1,8	29	5,7			952	1,9	1.533	2,4	476	1,8
COQUIMBO	2.169	5,1	0	0,0	356	5,1	42	8,3			2.567	5,1	2.805	4,4	1.967	7,3
VALPARAÍSO	4.649	11,0	133	16,5	752	10,8	42	8,3			5.576	11,0	6.939	10,9	3.196	11,8
OHIGGINS	2.440	5,8	0	0,0	219	3,1	68	13,4			2.727	5,4	3.586	5,6	2.118	7,8
MAULE	2.069	4,9	64	7,9	288	4,1	35	6,9			2.456	4,8	3.748	5,9	2.590	9,6
ÑUBLE	842	2,0	54	6,7	188	2,7	9	1,8			1.093	2,2	1.406	2,2	897	3,3
BIOBÍO	2.200	5,2	79	9,8	417	6,0	23	4,5			2.719	5,4	4.244	6,7	2.469	9,1
LA ARAUCANÍA	1.590	3,7	106	13,1	372	5,3	63	12,4			2.131	4,2	4.072	6,4	2.140	7,9
LOS RÍOS	948	2,2	42	5,2	208	3,0	19	3,7			1.217	2,4	1.516	2,4	582	2,1
LOS LAGOS	1.782	4,2	49	6,1	235	3,4	37	7,3			2.103	4,1	3.846	6,0	1.553	5,7
AYSÉN	221	0,5	24	3,0	49	0,7	3	0,6			297	0,6	521	0,8	309	1,1
MAGALLANES	368	0,9	23	2,8	56	0,8	10	2,0			457	0,9	1.021	1,6	835	3,1
METROPOLITANA	15.388	36,3	94	11,6	2.941	42,2	68	13,4			18.491	36,5	20.962	32,9	4.595	17,0
TOTAL	42.417	100,0	808	100,0	6.973	100,0	507	100,0			50.705	100,0	63.688	100,0	27.072	100,0

Fuente: Estadística General Penitenciaria, Gendarmería de Chile

Particularmente destacan por subsistemas las siguientes regiones: Subsistema Cerrado, en el Régimen Cerrado y Régimen Abierto, Subsistema Abierto y Subsistema Postpenitenciario la región Metropolitana y en el Subsistema Cerrado, Régimen Semiabierto la región del Bio Bio.

Promedio de los cierres de mes: Este se origina a partir de la existencia mensual al último día del mes, la cual corresponde a la cuenta diaria más todos los movimientos de ese día hasta las 24:00 horas., se promedia aritméticamente los valores de los doce meses, con lo cual se obtiene un valor promedio diario que permitirá resumir el año. Es decir, la medida permite describir cuántas personas se controlan al cierre de algún mes determinado.

B.4._Promedio regional de la población en régimen de control cerrado según calidad procesal y sexo.

(Promedio de los cierres de mes, año 2019)

REGIÓN	CON PRISIÓN PREVENTIVA			CONDENADOS (24 HORAS)			TOTAL REGIONAL			
	H	M	TOTAL	H	M	TOTAL	H	M	TOTAL	%
ARICA Y PARINACOTA	477	107	584	1.198	139	1.337	1.675	246	1.921	4,5%
TARAPACÁ	888	311	1.199	1.150	211	1.361	2.038	522	2.560	6,0%
ANTOFAGASTA	738	82	820	1.521	133	1.654	2.259	215	2.474	5,8%
ATACAMA	216	36	252	485	59	544	701	95	796	1,9%
COQUIMBO	249	29	278	1.783	108	1.891	2.032	137	2.169	5,1%
VALPARAÍSO	1.232	140	1.372	3.044	233	3.277	4.276	373	4.649	11,0%
OHIGGINS	916	32	948	1.291	201	1.492	2.207	233	2.440	5,8%
MAULE	519	49	568	1.414	87	1.501	1.933	136	2.069	4,9%
ÑUBLE	251	41	292	523	27	550	774	68	842	2,0%
BIOBÍO	735	66	801	1.320	79	1.399	2.055	145	2.200	5,2%
LA ARAUCANÍA	376	28	404	1.129	57	1.186	1.505	85	1.590	3,7%
LOS RÍOS	147	11	158	745	45	790	892	56	948	2,2%
LOS LAGOS	358	37	395	1.324	63	1.387	1.682	100	1.782	4,2%
AYSÉN	42	3	45	170	6	176	212	9	221	0,5%
MAGALLANES	89	8	97	254	17	271	343	25	368	0,9%
METROPOLITANA	5.451	656	6.107	8.659	622	9.281	14.110	1.278	15.388	36,3%
TOTAL	12.684	1.636	14.320	26.010	2.087	28.097	38.694	3.723	42.417	100,0%

Fuente: Estadística General Penitenciaria, Gendarmería de Chile

Los condenados privativa de libertad, no incluyen personas que hacen uso de Salida Controlada Medio Libre.

Promedio de los cierres de mes: Este se origina a partir de la existencia mensual al último día del mes, la cual corresponde a la cuenta diaria más todos los movimientos de ese día hasta las 24:00 horas., se promedia aritméticamente los valores de los doce meses, con lo cual se obtiene un valor promedio diario que permitirá resumir el año. Es decir, la medida permite describir cuántas personas se controlan al cierre de algún mes determinado.

Régimen Cerrado: Corresponde a todos aquellos internos privados de libertad y que pernoctan en la Unidades Penales, se encuentran los Detenidos, Procesados (antiguo sistema penal), Imputados (nuevo sistema penal) y los condenados privados de libertad 24 horas.

B.5. Promedio regional de la población en régimen de control semiabierto.

(Promedio de los cierres de mes, año 2019)

REGIÓN	CONDENADOS		TOTAL	%
	H	M		
ARICA Y PARINACOTA	53	13	66	8,2 %
TARAPACÁ	13	0	13	1,6 %
ANTOFAGASTA	48	13	61	7,5 %
ATACAMA	0	0	0	0,0 %
COQUIMBO	0	0	0	0,0 %
VALPARAÍSO	126	7	133	16,5 %
OHIGGINS	0	0	0	0,0 %
MAULE	59	5	64	7,9 %
ÑUBLE	51	3	54	6,7 %
BIOBÍO	67	12	79	9,8 %
LA ARAUCANÍA	102	4	106	13,1 %
LOS RÍOS	39	3	42	5,2 %
LOS LAGOS	49	0	49	6,1 %
AYSÉN	24	0	24	3,0 %
MAGALLANES	23	0	23	2,8 %
METROPOLITANA	42	52	94	11,6 %
TOTAL	696	112	808	100,0%

Fuente: Estadística General Penitenciaria, Gendarmería de Chile

Los condenados no incluyen personas que hacen uso de Salida Controlada Medio Libre.

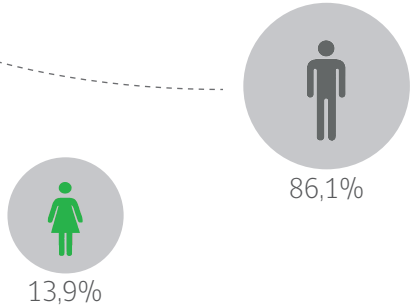

B-6._ Promedio regional de la población en régimen de control abierto, según medida.

(Promedio de los cierres de mes, año 2019)

POBLACIÓN	APREMIOS									BENEFICIOS INTRAPENITENCIARIOS									TOTAL			
	ARRESTOS			ARRESTOS			TOTAL			SALIDA CONTROLADA			LIBERTAD			TOTAL			RÉGIMEN ABIERTO			
	DIURNOS			NOCTURNOS			APREMIOS			MEDIO LIBRE			CONDICIONAL			BENEFICIOS INTRAPENITENC.						
	H	M	TOTAL	H	M	TOTAL	H	M	TOTAL	H	M	TOTAL	H	M	TOTAL	H	M	TOTAL	H	M	TOTAL	%
ARICA Y PARINACOTA	0	0	0	9	1	10	9	1	10	21	1	22	167	22	189	188	23	211	197	24	221	3,0 %
TARAPACÁ	0	0	0	17	2	19	17	2	19	6	5	11	157	16	173	163	21	184	180	23	203	2,7 %
ANTOFAGASTA	1	0	1	26	3	29	27	3	30	6	5	11	321	38	359	327	43	370	354	46	400	5,3 %
ATACAMA	0	0	0	26	3	29	26	3	29	8	1	9	107	11	118	115	12	127	141	15	156	2,1 %
COQUIMBO	1	0	1	37	4	41	38	4	42	14	2	16	324	16	340	338	18	356	376	22	398	5,3 %
VALPARAÍSO	3	0	3	36	3	39	39	3	42	24	3	27	666	59	725	690	62	752	729	65	794	10,6 %
OHIGGINS	0	0	0	48	20	68	48	20	68	15	1	16	192	11	203	207	12	219	255	32	287	3,8 %
MAULE	2	0	2	29	4	33	31	4	35	12	1	13	262	13	275	274	14	288	305	18	323	4,3 %
ÑUBLE	0	0	0	8	1	9	8	1	9	12	1	13	169	6	175	181	7	188	189	8	197	2,6 %
BIOBÍO	2	0	2	20	1	21	22	1	23	11	1	12	385	20	405	396	21	417	418	22	440	5,9 %
LA ARAUCANÍA	1	0	1	58	4	62	59	4	63	16	1	17	345	10	355	361	11	372	420	15	435	5,8 %
LOS RÍOS	0	0	0	17	2	19	17	2	19	2	0	2	193	13	206	195	13	208	212	15	227	3,0 %
LOS LAGOS	0	0	0	34	3	37	34	3	37	7	0	7	218	10	228	225	10	235	259	13	272	3,6 %
AYSÉN	0	0	0	3	0	3	3	0	3	3	0	3	43	3	46	46	3	49	49	3	52	0,7 %
MAGALLANES	0	0	0	8	2	10	8	2	10	5	0	5	50	1	51	55	1	56	63	3	66	0,9 %
METROPOLITANA	1	0	1	65	2	67	66	2	68	62	2	64	2.685	192	2.877	2.747	194	2.941	2.813	196	3.009	40,2 %
TOTAL	11	0	11	441	55	496	452	55	507	224	24	248	6.284	441	6.725	6.508	465	6.973	6.960	520	7.480	100,0 %

Fuente: Estadística General Penitenciaria, Gendarmería de Chile

El Subsistema Abierto se compone de la población afecta a la Ley N°18.216 y Ley N°20.063

B.7. Promedio regional de la población en el Subsistema Abierto según medida y sexo.

(Promedio de los cierres de mes, año 2019)

REGIÓN	MEDIDAS ALTERNATIVAS (LEY N°18.216)			PENAS SUSTITUTIVAS (LEY N° 20.603)			TOTAL SUBSISTEMA ABIERTO			
	H	M	TOTAL	H	M	TOTAL	H	M	TOTAL	%
ARICA Y PARINACOTA	14	3	17	1.385	233	1.618	1.399	236	1.635	2,6 %
TARAPACÁ	9	4	13	1.975	454	2.429	1.984	458	2.442	3,8 %
ANTOFAGASTA	94	19	113	2.781	518	3.299	2.875	537	3.412	5,4 %
ATACAMA	18	2	20	1.319	194	1.513	1.337	196	1.533	2,4 %
COQUIMBO	24	6	30	2.350	425	2.775	2.374	431	2.805	4,4 %
VALPARAÍSO	354	31	385	5.564	990	6.554	5.918	1.021	6.939	10,9 %
OHIGGINS	111	15	126	3.079	381	3.460	3.190	396	3.586	5,6 %
MAULE	49	7	56	3.163	529	3.692	3.212	536	3.748	5,9 %
ÑUBLE	161	16	177	1.066	163	1.229	1.227	179	1.406	2,2 %
BIOBÍO	251	39	290	3.434	520	3.954	3.685	559	4.244	6,7 %
LA ARAUCANÍA	209	16	225	3.428	419	3.847	3.637	435	4.072	6,4 %
LOS RÍOS	182	22	204	1.164	148	1.312	1.346	170	1.516	2,4 %
LOS LAGOS	89	3	92	3.404	350	3.754	3.493	353	3.846	6,0 %
AYSÉN	4	0	4	473	44	517	477	44	521	0,8 %
MAGALLANES	6	0	6	894	121	1.015	900	121	1.021	1,6 %
METROPOLITANA	1.150	226	1.376	16.723	2.863	19.586	17.873	3.089	20.962	32,9 %
TOTAL	2.725	409	3.134	52.202	8.352	60.554	54.927	8.761	63.688	100,0 %

Fuente: Estadística General Penitenciaria, Gendarmería de Chile

El Subsistema Abierto se compone de la población afecta a la Ley N°18.216 y Ley N°20.063.



B.8._ Promedio regional de condenados controlados en Medidas Alternativas.

(Promedio de los cierres de mes, año 2019)

REGIÓN	REMISIÓN CONDICIONAL DE LA PENA	RECLUSIÓN NOCTURNA	LIBERTAD VIGILADA DEL ADULTO	TOTAL	
				POBLACIÓN	%
ARICA Y PARINACOTA	16	0	1	17	0,5
TARAPACÁ	6	0	7	13	0,4
ANTOFAGASTA	88	14	11	113	3,6
ATACAMA	5	3	12	20	0,6
COQUIMBO	14	2	14	30	1,0
VALPARAÍSO	267	81	37	385	12,3
OHIGGINS	85	9	32	126	4,0
MAULE	24	17	15	56	1,8
ÑUBLE	163	9	5	177	5,6
BIOBÍO	242	12	36	290	9,3
LA ARAUCANÍA	200	11	14	225	7,2
LOS RÍOS	197	0	7	204	6,5
LOS LAGOS	59	6	27	92	2,9
AYSÉN	1	1	2	4	0,1
MAGALLANES	2	3	1	6	0,2
METROPOLITANA	842	16	518	1.376	43,9
TOTAL	2.211	184	739	3.134	100,0

Fuente: Estadística General Penitenciaria, Gendarmería de Chile

NOTA: Se registra población afecta a la Ley N°18.216

B.9. Promedio regional de condenados controlados en Penas Sustitutivas.

(Promedio de los cierres de mes, año 2019)

REGIÓN	RECLUSIÓN PARCIAL	REMISIÓN CONDICIONAL	LIBERTAD VIGILADA	LIBERTAD VIGILADA INTENSIVA	PRESTACIÓN DE SERVICIO EN BENEFICIO A LA COMUNIDAD	EXPULSIÓN	TOTAL	
							POB.	%
ARICA Y PARINACOTA	244	901	20	335	106	12	1.618	2,7
TARAPACÁ	347	1.263	42	455	211	111	2.429	4,0
ANTOFAGASTA	448	2.006	142	590	95	18	3.299	5,4
ATACAMA	185	856	28	368	70	6	1.513	2,5
COQUIMBO	277	1.497	53	581	362	5	2.775	4,6
VALPARAÍSO	650	3.411	175	1.542	770	6	6.554	10,8
OHIGGINS	771	1.615	42	759	271	2	3.460	5,7
MAULE	577	2.057	63	690	302	3	3.692	6,1
ÑUBLE	158	650	17	349	53	2	1.229	2,0
BIOBÍO	450	2.188	78	949	289	0	3.954	6,5
LA ARAUCANÍA	505	2.087	76	800	376	3	3.847	6,4
LOS RÍOS	136	753	39	286	98	0	1.312	2,2
LOS LAGOS	523	2.354	56	603	218	0	3.754	6,2
AYSÉN	126	274	7	95	15	0	517	0,9
MAGALLANES	169	628	18	131	67	2	1.015	1,7
METROPOLITANA	2.016	9.437	290	6.550	1.268	25	19.586	32,3
TOTAL	7.582	31.977	1.146	15.083	4.571	195	60.554	100,0

Fuente: Estadística General Penitenciaria, Gendarmería de Chile
NOTA: (*) Se registra población afecta a la Ley N°20.603.

Penas Sustitutivas:
Aquellas que sustituyen la pena privativa en un recinto penitenciario por una sanción que permite continuar desarrollando la vida laboral, familiar y social de la persona. Estas modalidades son: como penas sustitutivas, Remisión Condicional, Reclusión Parcial, Libertad Vigilada, Libertad Vigilada Intensiva, Prestación de Servicio en Beneficio de la Comunidad y Expulsión.

B.10._Promedio nacional de la población penal recluida 24 horas.

(Promedio de los cierres de mes, año 2019)

CALIDAD PENAL	H	M	TOTAL	%
DETENIDOS	27	10	37	0,1
PROCESADOS	9	2	11	0,0
IMPUTADOS	12.648	1.624	14.272	33,0
CONDENADOS	26.706	2.199	28.905	66,9
TOTAL	39.390	3.835	43.225	100,0
% POR GÉNERO	91,1	8,9	100,0	-

Fuente: Estadística General Penitenciaria, Gendarmería de Chile

La población condenada 24 horas, incluye a la población de condenados en régimen de control cerrado, régimen de control semiabierto y condenados afectos a la Ley N° 20.084 (secciones juveniles).

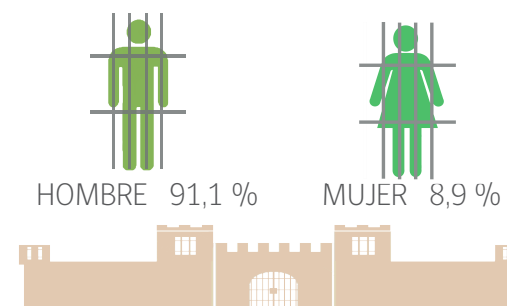

B.11. Promedio nacional de la población penal privada de libertad.

(Promedio de los cierres de mes, año 2019)

CALIDAD PENAL	H	M	TOTAL	%
DETENIDOS	27	10	37	0,1
PROCESADOS	9	2	11	0,0
IMPUTADOS	12.648	1.624	14.272	32,5
CONDENADOS	26.930	2.223	29.153	66,3
ARRESTO DIURNO	11	0	11	0,0
ARRESTO NOCTURNO	441	55	496	1,1
TOTAL	40.066	3.914	43.980	100,0
% POR SEXO	91,1	8,9	100,0	

Fuente: Estadística General Penitenciaria, Gendarmería de Chile

La población condenada privada de libertad, incluye a condenados en régimen de control cerrado, régimen de control semiabierto, condenados afectos a la Ley N°20-084 (secciones juveniles), Salida Controlada Medio Libre y Apremios.

B.12. Promedio nacional de la población penal reclusa.

(Promedio de los cierres de mes, año 2019)

CALIDAD PENAL	H	M	TOTAL	%
DETENIDOS	27	10	37	0,1
PROCESADOS	9	2	11	0,0
IMPUTADOS	12.648	1.624	14.272	33,0
CONDENADOS	26.706	2.199	28.905	66,9
TOTAL	39.390	3.835	43.225	100,0
% POR GÉNERO	91,1	8,9	100,0	-

Fuente: Estadística General Penitenciaria, Gendarmería de Chile

La población condenada reclusa, incluye a condenados en régimen de control cerrado, régimen de control semiabierto, condenados afectos a la Ley N°20-084 (secciones juveniles), Salida Controlada Medio Libre, Apremios, reclusión nocturna y reclusión parcial en establecimiento.



B.13._ Promedio de la población penal reclusa 24 horas, según región, medida y sexo.

(Promedio de los cierres de mes, año 2019)

REGIÓN	DETENIDOS			PROCESADOS / IMPUTADOS			CONDENADOS			TOTAL		
	H	M	TOTAL	H	M	TOTAL	H	M	TOTAL	H	M	TOTAL
ARICA Y PARINACOTA	1	0	1	476	107	583	1.251	152	1.403	1.728	259	1.987
TARAPACÁ	0	0	0	888	311	1.199	1.163	211	1.374	2.051	522	2.573
ANTOFAGASTA	0	0	0	738	82	820	1.569	146	1.715	2.307	228	2.535
ATACAMA	6	1	7	210	35	245	485	59	544	701	95	796
COQUIMBO	2	0	2	247	29	276	1.783	108	1.891	2.032	137	2.169
VALPARAÍSO	0	0	0	1.232	140	1.372	3.170	240	3.410	4.402	380	4.782
OHIGGINS	3	0	3	913	32	945	1.291	201	1.492	2.207	233	2.440
MAULE	4	2	6	515	47	562	1.473	92	1.565	1.992	141	2.133
ÑUBLE	0	0	0	251	41	292	574	30	604	825	71	896
BIOBÍO	2	0	2	733	66	799	1.387	91	1.478	2.122	157	2.279
LA ARAUCANÍA	2	1	3	374	27	401	1.231	61	1.292	1.607	89	1.696
LOS RÍOS	2	1	3	145	10	155	784	48	832	931	59	990
LOS LAGOS	2	0	2	356	37	393	1.373	63	1.436	1.731	100	1.831
AYSÉN	1	0	1	41	3	44	194	6	200	236	9	245
MAGALLANES	0	0	0	89	8	97	277	17	294	366	25	391
METROPOLITANA	2	5	7	5.449	651	6.100	8.701	674	9.375	14.152	1.330	15.482
TOTAL	27	10	37	12.657	1.626	14.283	26.706	2.199	28.905	39.390	3.835	43.225

Fuente: Estadística General Penitenciaria, Gendarmería de Chile

En los condenados se incluye a la población 24 horas en régimen de control cerrado y semiabierto.

Promedio de los cierres de mes: Este se origina a partir de la existencia mensual al último día del mes, la cual corresponde a la cuenta diaria más todos los movimientos de ese día hasta las 24:00 horas., se promedia aritméticamente los valores de los doce meses, con lo cual se obtiene un valor promedio diario que permitirá resumir el año. Es decir, la medida permite describir cuántas personas se controlan al cierre de algún mes determinado.

B.14._ Promedio de la población penal privativa de libertad, según región, medida y sexo.

(Promedio de los cierres de mes, año 2019)

REGIÓN	DETENIDOS			PROCESADOS/ IMPUTADOS			CONDENADOS			SALIDA CONTROLADA MEDIO LIBRE			APREMIOS			TOTAL		
	H	M	TOTAL	H	M	TOTAL	H	M	TOTAL	H	M	TOTAL	H	M	TOTAL	H	M	TOTAL
ARICA Y PARINACOTA	1	0	1	476	107	583	1.251	152	1.403	21	1	22	9	1	10	1.758	261	2.019
TARAPACÁ	0	0	0	888	311	1.199	1.163	211	1.374	6	5	11	17	2	19	2.074	529	2.603
ANTOFAGASTA	0	0	0	738	82	820	1.569	146	1.715	6	5	11	27	3	30	2.340	236	2.576
ATACAMA	6	1	7	210	35	245	485	59	544	8	1	9	26	3	29	735	99	834
COQUIMBO	2	0	2	247	29	276	1.783	108	1.891	14	2	16	38	4	42	2.084	143	2.227
VALPARAÍSO	0	0	0	1.232	140	1.372	3.170	240	3.410	24	3	27	39	3	42	4.465	386	4.851
OHIGGINS	3	0	3	913	32	945	1.291	201	1.492	15	1	16	48	20	68	2.270	254	2.524
MAULE	4	2	6	515	47	562	1.473	92	1.565	12	1	13	31	4	35	2.035	146	2.181
ÑUBLE	0	0	0	251	41	292	574	30	604	12	1	13	8	1	9	845	73	918
BIOBÍO	2	0	2	733	66	799	1.387	91	1.478	11	1	12	22	1	23	2.155	159	2.314
LA ARAUCANÍA	2	1	3	374	27	401	1.231	61	1.292	16	1	17	59	4	63	1.682	94	1.776
LOS RÍOS	2	1	3	145	10	155	784	48	832	2	0	2	17	2	19	950	61	1.011
LOS LAGOS	2	0	2	356	37	393	1.373	63	1.436	7	0	7	34	3	37	1.772	103	1.875
AYSÉN	1	0	1	41	3	44	194	6	200	3	0	3	3	0	3	242	9	251
MAGALLANES	0	0	0	89	8	97	277	17	294	5	0	5	8	2	10	379	27	406
METROPOLITANA	2	5	7	5.449	651	5.100	8.701	674	9.375	62	2	64	66	2	68	14.280	1.334	15.614
TOTAL	27	10	37	12.657	1.626	4.283	6.706	2.199	28.905	224	24	248	452	55	507	40.066	3.914	43.980

Fuente: Estadística General Penitenciaria, Gendarmería de Chile

En los condenados se incluye a la población 24 horas en régimen de control cerrado y semiabierto. Respecto al régimen de control abierto, se considera la Población con Salida Controlada Medio Libre y los Apremios (Arrestos Diurnos y Nocturnos).

Promedio de los cierres de mes: Este se origina a partir de la existencia mensual al último día del mes, la cual corresponde a la cuenta diaria más todos los movimientos de ese día hasta las 24:00 horas., se promedia aritméticamente los valores de los doce meses, con lo cual se obtiene un valor promedio diario que permitirá resumir el año. Es decir, la medida permite describir cuántas personas se controlan al cierre de algún mes determinado.

B.15. Promedio de la población penal reclusa, según región, medida y sexo.

(Promedio de los cierres de mes, año 2019)

REGIÓN	PRIVATIVA DE LIBERTAD			RECLUSIÓN PARCIAL EN ESTABLECIMIENTO			RECLUSIÓN NOCTURNA EN ESTABLECIMIENTO			TOTAL		
	H	M	TOTAL	H	M	TOTAL	H	M	TOTAL	H	M	TOTAL
ARICA Y PARINACOTA	1.758	261	2.019	83	5	88	0	0	0	1.841	266	2.107
TARAPACÁ	2.074	529	2.603	96	8	104	0	0	0	2.170	537	2.707
ANTOFAGASTA	2.340	236	2.576	93	10	103	13	1	14	2.446	247	2.693
ATACAMA	735	99	834	43	4	47	3	0	3	781	103	884
COQUIMBO	2.084	143	2.227	44	4	48	2	0	2	2.130	147	2.277
VALPARAÍSO	4.465	386	4.851	100	10	110	80	1	81	4.645	397	5.042
OHIGGINS	2.270	254	2.524	98	6	104	8	1	9	2.376	261	2.637
MAULE	2.035	146	2.181	49	0	49	16	1	17	2.100	147	2.247
ÑUBLE	845	73	918	6	0	6	9	0	9	860	73	933
BIOBÍO	2.155	159	2.314	52	5	57	12	0	12	2.219	164	2.383
LA ARAUCANÍA	1.682	94	1.776	15	2	17	10	1	11	1.707	97	1.804
LOS RÍOS	950	61	1.011	24	1	25	0	0	0	974	62	1.036
LOS LAGOS	1.772	103	1.875	63	4	67	6	0	6	1.841	107	1.948
AYSÉN	242	9	251	17	0	17	1	0	1	260	9	269
MAGALLANES	379	27	406	29	1	30	3	0	3	411	28	439
METROPOLITANA	14.280	1.334	15.614	82	3	85	0	16	16	14.362	1.353	15.715
TOTAL	40.066	3.914	43.980	894	63	957	163	21	184	41.123	3.998	45.121

Fuente: Estadística General Penitenciaria, Gendarmería de Chile

La población penal reclusa se compone de la población 24 horas en régimen de control cerrado y semiabierto, de la población con Salida Controlada Medio Libre, apremios (Arrestos Diurnos y Nocturnos), además de la población en reclusión nocturna en establecimiento y reclusión parcial nocturna en establecimiento.

Promedio de los cierres de mes: Este se origina a partir de la existencia mensual al último día del mes, la cual corresponde a la cuenta diaria más todos los movimientos de ese día hasta las 24:00 horas., se promedia aritméticamente los valores de los doce meses, con lo cual se obtiene un valor promedio diario que permitirá resumir el año. Es decir, la medida permite describir cuántas personas se controlan al cierre de algún mes determinado.

B.16._ Evolución de la población promedio reclusa 24 horas

(Periodo años 2008 a 2019)

CALIDAD PENAL	DETENIDOS			PROC/IMP		
	H	M	TOTAL	H	M	TOTAL
2008	190	21	211	10.016	1.218	11.234
2009	152	28	180	10.632	1.482	12.114
2010	138	18	156	10.175	1.429	11.604
2011	109	14	123	9.141	1.336	10.477
2012	121	15	136	9.712	1.300	11.012
2013	73	12	85	9.739	1.225	10.964
2014	33	12	45	10.071	1.205	11.276
2015	22	9	31	11.172	1.337	12.509
2016	65	10	75	12.105	1.493	13.598
2017	16	6	22	13.154	1.658	14.812
2018	34	11	45	12.612	1.563	14.175
2019	27	10	37	12.657	1.626	14.283

CALIDAD PENAL	CONDENADOS			TOTAL		
	H	M	TOTAL	H	M	TOTAL
2008	33.680	2.336	36.016	43.886	3.575	47.461
2009	36.446	2.694	39.140	47.230	4.204	51.434
2010	38.254	3.133	41.387	48.567	4.580	53.147
2011	36.406	3.178	39.584	45.656	4.528	50.184
2012	34.923	2.863	37.786	44.756	4.178	48.934
2013	31.294	2.342	33.636	41.106	3.579	44.685
2014	30.469	2.134	32.603	40.573	3.351	43.924
2015	28.920	1.940	30.860	40.114	3.286	43.400
2016	27.883	1.918	30.978	41.168	3.483	44.651
2017	25.891	2.002	27.893	39.061	3.666	42.727
2018	26.388	2.081	28.469	39.034	3.655	42.689
2019	26.706	2.199	28.905	39.390	3.835	43.225

Fuente: Estadística General Penitenciaria, Gendarmería de Chile

Los condenados incluyen los condenados en régimen cerrado, condenados en régimen semiabierto.

Promedio de los cierres de mes: Este se origina a partir de la existencia mensual al último día del mes, la cual corresponde a la cuenta diaria más todos los movimientos de ese día hasta las 24:00 horas, se promedia aritméticamente los valores de los doce meses, con lo cual se obtiene un valor promedio diario que permitirá resumir el año. Es decir, la medida permite describir cuántas personas se controlan al cierre de algún mes determinado.

B.17. Evolución de la población privada de libertad promedio.

(Periodo años 2008 a 2019)

CALIDAD PENAL	DETENIDOS			PROC/IMP		
	H	M	TOTAL	H	M	TOTAL
2008	190	21	211	10.016	1.218	11.234
2009	152	28	180	10.632	1.482	12.114
2010	138	18	156	10.175	1.429	11.604
2011	109	14	123	9.141	1.336	10.477
2012	121	15	136	9.712	1.300	11.012
2013	73	12	85	9.739	1.225	10.964
2014	33	12	45	10.071	1.205	11.276
2015	22	9	31	11.172	1.337	12.509
2016	65	10	75	12.105	1.493	13.598
2017	16	6	22	13.154	1.658	14.812
2018	34	11	45	12.612	1.563	14.175
2019	27	10	37	12.657	1.626	14.283

CALIDAD PENAL	CONDENADOS			TOTAL		
	H	M	TOTAL	H	M	TOTAL
2008	34.955	2.424	37.379	45.161	3.663	48.824
2009	37.880	2.773	40.653	48.664	4.283	52.947
2010	39.661	3.207	42.868	49.974	4.654	54.628
2011	39.585	3.421	43.006	48.835	4.771	53.606
2012	37.522	3.212	40.734	47.355	4.527	51.882
2013	34.453	2.606	37.059	44.265	3.843	48.108
2014	31.953	2.227	34.180	42.057	3.444	45.501
2015	30.391	2.015	32.406	41.585	3.361	44.946
2016	28.998	1.980	30.978	41.168	3.483	44.651
2017	26.619	2.052	28.671	39.789	3.716	43.505
2018	27.131	2.167	29.298	39.777	3.741	43.518
2019	27.382	2.278	29.660	40.066	3.914	43.980

FUENTE: Estadística General Penitenciaria, Gendarmería de Chile Abreviaturas: H: Hombres; M: Mujeres; PROC/IMP: Procesado/Imputado

Los condenados incluyen los condenados en régimen cerrado, condenados en régimen semiabierto, arrestos nocturnos, arrestos diurnos, salida controlada medio libre.

Promedio de los cierres de mes: Este se origina a partir de la existencia mensual al último día del mes, la cual corresponde a la cuenta diaria más todos los movimientos de ese día hasta las 24:00 horas., se promedia aritméticamente los valores de los doce meses, con lo cual se obtiene un valor promedio diario que permitirá resumir el año. Es decir, la medida permite describir cuántas personas se controlan al cierre de algún mes determinado.

B.18._ Evolución de la población promedio reclusa.

(Periodo años 2008 a 2019)

CALIDAD PENAL	DETENIDOS			PROC/IMP		
	H	M	TOTAL	H	M	TOTAL
2008	190	21	211	10.016	1.218	11.234
2009	152	28	180	10.632	1.482	12.114
2010	138	18	156	10.175	1.429	11.604
2011	109	14	123	9.141	1.336	10.477
2012	121	15	136	9.712	1.300	11.012
2013	73	12	85	9.739	1.225	10.964
2014	33	12	45	10.071	1.205	11.276
2015	22	9	31	11.172	1.337	12.509
2016	65	10	75	12.105	1.493	13.598
2017	16	6	22	13.154	1.658	14.812
2018	34	11	45	12.612	1.563	14.175
2019	34	11	45	12.612	1.563	14.175

CALIDAD PENAL	CONDENADOS			TOTAL		
	H	M	TOTAL	H	M	TOTAL
2008	38.000	2.635	40.635	48.206	3.874	52.080
2009	40.992	2.988	43.980	51.776	4.498	56.274
2010	42.765	3.433	46.198	53.078	4.880	57.958
2011	44.839	3.822	48.661	54.089	5.172	59.261
2012	41.643	3.581	45.224	51.476	4.896	56.372
2013	37.362	2.904	40.266	47.174	4.141	51.315
2014	33.972	2.390	36.362	44.076	3.607	47.683
2015	31.574	2.121	33.695	42.768	3.467	46.235
2016	29.944	2.071	32.015	42.114	3.574	45.688
2017	27.595	2.146	29.741	40.765	3.810	44.575
2018	28.218	2.290	30.508	40.864	3.864	44.728
2019	28.218	2.290	30.508	40.864	3.864	44.728

FUENTE: Estadística General Penitenciaria, Gendarmería de Chile

Los condenados incluyen los condenados en régimen cerrado, condenados en régimen semiabierto, arrestos nocturnos, arrestos diurnos, salida controlada medio libre, reclusión nocturna y reclusión parcial nocturna en establecimientos.

Promedio de los cierres de mes: Este se origina a partir de la existencia mensual al último día del mes, la cual corresponde a la cuenta diaria más todos los movimientos de ese día hasta las 24:00 horas., se promedia aritméticamente los valores de los doce meses, con lo cual se obtiene un valor promedio diario que permitirá resumir el año. Es decir, la medida permite describir cuántas personas se controlan al cierre de algún mes determinado.

B.19._ Evolución de la población promedio régimen semiabierto.

(Periodo años 2008 A 2019)

AÑO	CONDENADOS EN CET		TOTAL
	HOMBRES	MUJERES	
2008	450	25	475
2009	464	30	494
2010	514	37	551
2011	642	46	688
2012	676	57	733
2013	669	105	774
2014	702	108	810
2015	773	112	885
2016	666	104	770
2017	648	111	759
2018	590	106	696
2019	696	112	808

FUENTE: Estadística General Penitenciaria, Gendarmería de Chile.

Los condenados del régimen semiabierto, corresponde a condenados en Centros de Educación y Trabajo (CET).

Promedio de los cierres de mes: Este se origina a partir de la existencia mensual al último día del mes, la cual corresponde a la cuenta diaria más todos los movimientos de ese día hasta las 24:00 horas., se promedia aritméticamente los valores de los doce meses, con lo cual se obtiene un valor promedio diario que permitirá resumir el año. Es decir, la medida permite describir cuántas personas se controlan al cierre de algún mes determinado.

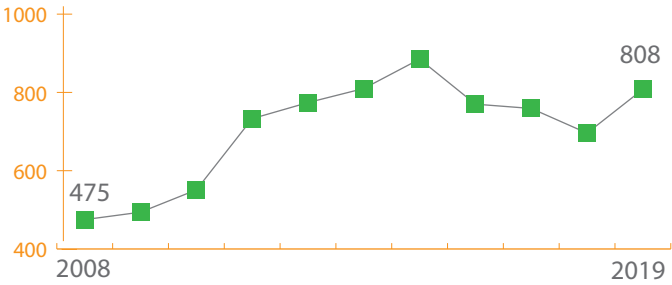

B.20. Evolución de permisos de salida (controlados) promedio.

(Periodo años 2008 A 2019)			
AÑO	SALIDA CONTROLADA MEDIO LIBRE	SALIDA FIN DE SEMANA	SALIDA DOMINICAL
2008	813	360	481
2009	828	387	483
2010	926	398	524
2011	1.012	462	761
2012	1.308	520	790
2013	1.190	475	920
2014	1.093	442	795
2015	1.056	498	771
2016	669	392	601
2017	266	254	457
2018	231	289	481
2019	248	349	536
VAR.REL. (%) 2019 VS 2008	-69 %	-3%	11 %

FUENTE: Estadística General Penitenciaria, Gendarmería de Chile

Los permisos de salida se encuentran regulados en el Decreto Nº 518 de 1998, que Aprueba el Reglamento de Establecimientos Penitenciarios. Estos están señalados de manera taxativa en los artículos 96 y siguientes. Los permisos se encuentran ordenados en el Reglamento según la extensión de la salida, y se inspiran en el carácter progresivo del proceso de reinserción social, de modo que se otorgan a quienes hayan demostrado avances efectivos en su proceso de reinserción social, previo informe favorable del Consejo Técnico.

1. Salida Dominical:
Se encuentra regulada en el artículo 103 del Reglamento.

Consiste en la autorización para abandonar el establecimiento penitenciario los días domingos, sin vigilancia, por un período máximo de 15 horas. Con este permiso de salida comienza la etapa de preparación para el egreso. Este permiso puede solicitarse a partir de los doce meses anteriores al día en que cumpla el tiempo mínimo para optar a la libertad condicional.

2. Salida de fin de semana:
Se encuentra regulada en el artículo 104 del Reglamento.

Consiste en la autorización para abandonar el establecimiento penitenciario, sin vigilancia, desde las dieciocho horas del día viernes hasta las veintidós horas del día domingo. Podrá solicitarse a partir de los nueve meses anteriores al día en que se cumpla el tiempo mínimo para optar a la libertad condicional y sólo podrá otorgarse a aquellos condenados que durante tres meses continuos hayan dado cumplimiento íntegro a las obligaciones que impone la salida dominical.

3. Salida Controlada al medio libre:
Se encuentra regulada en el artículo 105 y 106 del Reglamento.

Consiste en la autorización para abandonar el establecimiento penitenciario, sin vigilancia, durante la semana por un período no superior a quince horas diarias. Podrá solicitarse a partir de los 6 meses anteriores al día en que se cumpla el tiempo mínimo para optar a la libertad condicional. La persona condenada podrá solicitar este permiso a partir de los seis meses anteriores al día en que se cumpla el tiempo mínimo para optar a la libertad condicional y será otorgado por los días y la extensión horaria necesarios para el cumplimiento del objetivo de la salida.

B.21. Evolución de la población promedio con Salida controlada al medio libre según región.

(Periodo 2008-2019))

REGIÓN	2008	2009	2010	2011	2012	2013	2014	2015	2016	2017	2018	2019	VARIACIÓN (%) 2019 v/s 2018
ARICA Y PARINACOTA	22	28	21	38	59	46	12	22	21	12	12	22	83,3 %
TARAPACÁ	34	50	49	52	44	36	15	13	5	2	3	11	266,7 %
ANTOFAGASTA	30	24	19	28	45	40	10	3	6	6	5	11	120,0 %
ATACAMA	14	20	46	57	59	33	37	34	34	14	13	9	-30,8 %
COQUIMBO	40	30	43	30	7	16	39	32	12	3	6	16	166,7 %
VALPARAÍSO	144	141	136	173	147	129	143	173	63	32	29	27	-6,9 %
OHIGGINS	26	26	54	32	25	56	54	76	48	11	19	16	-15,8 %
MAULE	129	110	96	77	97	95	159	160	141	49	15	13	-13,3 %
ÑUBLE	0	0	0	0	0	0	0	0	0	0	13	13	0,0 %
BIOBÍO	106	87	66	74	117	83	105	100	87	32	10	12	20,0 %
LA ARAUCANÍA	65	91	89	78	89	68	22	25	12	6	15	17	13,3 %
LOS RÍOS	22	16	21	20	20	18	36	31	17	0	4	2	-50,0 %
LOS LAGOS	29	31	38	56	61	74	56	61	47	7	5	7	40,0 %
AYSÉN	11	9	6	8	7	6	7	4	7	7	7	3	-57,1 %
MAGALLANES	7	3	10	8	15	15	7	3	3	6	4	5	25,0 %
METROPOLITANA	134	162	232	281	516	475	391	319	166	79	71	64	-9,9 %
TOTAL	813	828	926	1.012	1.308	1.190	1.093	1.056	669	266	231	248	7,4
VARIACIÓN ANUAL (%)	-	1,8	11,8	9,3	29,2	-9,0	-8,2	-3,4	-36,6	-60,2	-13,2	7,4	-

FUENTE: Estadística General Penitenciaria, Gendarmería de Chile.

En las regiones de Arica y Parinacota y en los Ríos, se calcula la variación respecto del año 2008.

Durante los años 2008 al 2019 la población con Salida Controlada Medio Libre cayó en un 69,5%, mientras que entre los años 2018 al 2019 aumentó en un 7,4%.

B.22._Evolución de la población promedio con salida fin de semana según región.

(Periodo 2008-2019)

REGIÓN													VARIACIÓN (%)
	2008	2009	2010	2011	2012	2013	2014	2015	2016	2017	2018	2019	2019 v/s 2018
ARICA Y PARINACOTA	9	11	14	21	30	33	31	50	26	17	24	22	-8,3%
TARAPACÁ	7	6	7	8	7	3	4	7	2	2	4	12	200,0%
ANTOFAGASTA	20	27	37	34	50	40	18	19	24	18	30	35	16,7%
ATACAMA	14	22	0	0	3	3	6	5	4	4	7	10	42,9%
COQUIMBO	13	4	7	4	5	9	7	8	6	4	6	10	66,7%
VALPARAÍSO	32	26	25	34	37	42	56	53	26	32	35	39	11,4%
OHIGGINS	10	15	10	9	9	15	14	17	21	5	11	14	27,3%
MAULE	17	9	11	18	15	21	20	26	41	29	18	26	44,4%
ÑUBLE	0	0	0	0	0	0	0	0	0	0	18	13	-27,8%
BIOBÍO	89	82	74	115	109	88	86	97	93	48	33	32	-3,0%
LA ARAUCANÍA	39	38	51	47	58	28	23	33	24	14	25	38	52,0%
LOS RÍOS	8	20	17	14	11	21	22	21	21	5	6	9	50,0%
LOS LAGOS	11	11	21	23	34	35	21	15	20	12	15	11	-26,7%
AYSÉN	5	0	2	2	3	1	3	2	4	4	8	8	0,0%
MAGALLANES	1	0	3	3	0	1	2	2	2	4	4	5	25,0%
METROPOLITANA	85	116	119	130	149	135	129	143	78	56	45	65	44,4%
TOTAL	360	387	398	462	520	475	442	498	392	254	289	349	20,8
VARIACIÓN ANUAL (%)	-	7,5	2,8	16,1	29,2	-9,0	-8,2	12,7	-21,3	-35,2	13,8	20,8	-

FUENTE: Estadística General Penitenciaria, Gendarmería de Chile

Durante los años 2008 al 2019 la población con Salida Fin de Semana cayó en un 3,1%, mientras que entre los años 2018 al 2019 aumentó en un 20,8%.

B.23._Evolución de la población promedio con Salida dominical según región.

(Período 2008 - 2019)

REGIÓN													VARIACIÓN (%)
	2008	2009	2010	2011	2012	2013	2014	2015	2016	2017	2018	2019	2019 v/s 2018
ARICA Y PARINACOTA	19	16	22	44	49	61	50	44	39	28	30	27	-10,0 %
TARAPACÁ	24	21	26	25	29	35	32	18	9	7	11	28	154,5 %
ANTOFAGASTA	29	23	24	40	37	45	35	28	38	31	41	44	7,3 %
ATACAMA	9	8	12	16	10	20	15	14	11	13	13	11	-15,4 %
COQUIMBO	20	16	18	15	10	32	24	18	11	10	14	13	-7,1 %
VALPARAÍSO	78	74	82	96	86	105	124	109	58	63	65	79	21,5 %
OHIGGINS	19	28	33	37	40	45	37	43	35	16	23	21	-8,7 %
MAULE	29	21	23	30	22	61	48	52	57	37	38	42	10,5 %
ÑUBLE	0	0	0	0	0	0	0	0	0	0	21	17	-19,0 %
BIOBÍO	74	75	71	106	103	114	92	100	77	69	37	39	5,4 %
LAARAUCANÍA	31	33	42	51	72	54	56	57	47	44	48	57	18,8 %
LOS RÍOS	12	15	16	9	19	28	21	22	12	9	9	10	11,1 %
LOS LAGOS	18	25	23	32	41	39	27	25	26	21	19	16	-15,8 %
AYSÉN	3	4	4	5	8	6	5	6	12	9	10	12	20,0 %
MAGALLANES	9	6	9	8	6	6	7	8	7	7	5	9	80,0 %
METROPOLITANA	107	118	119	247	258	269	222	227	162	93	97	111	14,4 %
TOTAL	481	483	524	761	790	920	795	771	601	457	481	536	11,4
VARIACIÓN ANUAL (%)	-	0,4	8,5	45,2	29,2	-9,0	-8,2	-3,0	-22,0	-24,0	5,3	11,4	-

FUENTE: Estadística General Penitenciaria, Gendarmería de Chile

Durante los años 2008 al 2019 la población con Salida Dominical cayó en un 11,4%, mientras que entre los años 2017 al 2018 aumentó en un 11,4%.

B.24._ Evolución de la población de Libertad condicional concedidos, según región.

(Período 2008 - 2019)

REGIÓN													VARIACIÓN(%)
	2008	2009	2010	2011	2012	2013	2014	2015	2016	2017	2018	2019	2019 VS 2018
ARICA Y PARINACOTA	64	105	33	12	196	136	124	64	276	167	331	127	-61,6 %
TARAPACÁ	60	42	34	51	82	157	124	47	203	201	235	168	-28,5 %
ANTOFAGASTA	39	6	17	63	14	119	379	242	193	425	256	214	-16,4 %
ATACAMA	24	19	38	18	55	156	42	40	63	122	138	31	-77,5 %
COQUIMBO	134	52	31	42	272	102	183	138	273	238	275	202	-26,5 %
VALPARAÍSO	41	228	94	201	383	146	263	118	1.128	164	663	363	-45,2 %
OHIGGINS	61	78	113	234	62	165	36	153	137	88	189	152	-19,6 %
MAULE	21	33	25	20	58	74	68	50	47	296	257	163	-36,6 %
ÑUBLE	0	0	0	0	0	0	0	0	0	0	69	57	-17,4 %
BIOBÍO	181	297	165	102	407	446	502	306	301	399	429	193	-55,0 %
LA ARAUCANÍA	29	72	81	73	164	544	205	289	285	194	263	180	-31,6 %
LOS RÍOS	24	10	9	29	35	81	132	138	166	143	194	88	-54,6 %
LOS LAGOS	15	40	3	31	65	54	134	82	252	232	264	115	-56,4 %
AYSÉN	27	24	22	35	24	52	56	44	35	39	61	34	-44,3 %
MAGALLANES	45	34	28	62	61	58	45	33	32	39	37	29	-21,6 %
METROPOLITANA	111	113	102	231	398	1.271	1.059	532	1.218	824	813	886	9,0 %
TOTAL	876	1.153	795	1.204	2.276	3.561	3.352	2.276	4.609	3.571	4.474	3.002	-32,9

FUENTE: Formulario LC1 y LC2, Departamento de Control Penitenciario, Gendarmería de Chile

La población beneficiada proviene de los condenados postulados durante el año, que son aprobados por los SEREMI de Justicia mediante las respectivas resoluciones de concesión del beneficio. A partir del año 2008 la región de Tarapaca fue subdividida en las nuevas regiones de Tarapaca y de Arica y Parinacota; así también la región de Los Lagos fue subdividida en las nuevas regiones de Los Lagos y de Los Ríos. Desde el segundo semestre del año 2012, la resolución final de otorgamiento pasó a ser decisión de las Comisiones de Libertad Condicional de la Corte de Apelación respectiva.

B.25._Evolución de la población con Libertad condicional según región.

Periodo 2008 - 2019
Promedio de los cierre de mes

REGIÓN	LIBERTAD CONDICIONAL												VAR.REL. (%)
	2008	2009	2010	2011	2012	2013	2014	2015	2016	2017	2018	2019	2019 VS 2018
ARICA Y PARINACOTA	16	22	14	7	47	41	116	64	117	202	206	189	-8,3
TARAPACÁ	1	2	9	14	21	43	113	112	140	219	224	173	-22,8
ANTOFAGASTA	22	7	1	16	16	36	206	311	330	437	480	359	-25,2
ATACAMA	8	9	10	9	24	65	91	46	35	86	131	118	-9,9
COQUIMBO	84	83	42	49	134	106	118	143	189	330	377	340	-9,8
VALPARAÍSO	19	65	58	57	125	158	191	202	573	691	801	725	-9,5
OHIGGINS	65	46	46	95	105	107	97	76	130	269	281	203	-27,8
MAULE	14	12	15	12	15	29	48	33	36	245	353	275	-22,1
ÑUBLE	0	0	0	0	0	0	0	0	0	0	236	175	-25,8
BIOBÍO	91	125	135	91	133	282	392	360	344	594	508	405	-20,3
LA ARAUCANÍA	22	22	22	44	51	217	371	380	385	461	453	355	-21,6
LOS RÍOS	7	11	4	10	12	39	62	76	124	195	231	206	-10,8
LOS LAGOS	16	15	16	11	26	36	85	65	105	247	292	228	-21,9
AYSÉN	16	17	14	19	19	36	51	55	41	46	53	46	-13,2
MAGALLANES	27	25	30	39	54	63	66	49	36	35	65	51	-21,5
METROPOLITANA	125	87	61	86	205	619	1.139	1.298	1.469	2.668	590	2.877	387,6
TOTAL	533	548	477	559	987	1.877	3.146	3.270	4.054	6.725	5.281	6.725	27,3
VAR. RELATIVA ANUAL (%)	-	2,8	-13,0	17,2	76,6	90,2	67,6	3,9	24,0	65,9	-21,5	27,3	

Fuente: Estadística General Penitenciaria, Gendarmería de Chile.

B.26. Evolución de la población de controlados con Libertad condicional.

Periodo 2008 - 2019	
(Total Anual)	
AÑO	CONTROLADOS PROMEDIO ANUAL
2008	533
2009	548
2010	477
2011	559
2012	987
2013	1.877
2014	3.146
2015	3.270
2016	4.054
2017	6.725
2018	5.281
2019	6.725
VAR.REL. (%) 2018 VS 2008	1.162 %

FUENTE: Formulario LC1 y LC2, Departamento de Control Penitenciario, Gendarmería de Chile.

La población beneficiada proviene de los condenados postulados durante el año, que son aprobados por los SEREMI de Justicia mediante las respectivas resoluciones de concesión del beneficio. A partir del año 2008 la región de Tarapaca fue subdividida en las nuevas regiones de Tarapaca y de Arica y Parinacota; así también la región de Los Lagos fue subdividida en las nuevas regiones de Los Lagos y de Los Ríos. Desde el segundo semestre del año 2012, la resolución final de otorgamiento pasó a ser decisión de las Comisiones de Libertad Condicional de la Corte de Apelación respectiva.

B.27. Evolución del proceso de otorgamiento de Libertad condicional.

Periodo 2008 - 2019 (Total Anual)			
AÑO	POSTULANTES	CONCEDIDOS	BENEFICIADOS
2008	11.820	876	868
2009	12.594	1.153	1.141
2010	17.139	795	826
2011	17.069	1.204	1.312
2012	17.156	2.276	2.373
2013	16.453	3.561	3.671
2014	15.721	3.352	3.146
2015	15.017	2.276	2.695
2016	13.874	4.609	6.120
2017	8.759	3.571	6.639
2018	7.872	4.474	5.455
2019	4.744	3.002	3.642
VAR.REL. (%) 2018 VS 2008	-60 %	243 %	320 %

FUENTE: Formulario LC1 y LC2, Departamento de Control Penitenciario, Gendarmería de Chile

La población beneficiada proviene de los condenados postulados durante el año, que son aprobados por los SEREMI de Justicia mediante las respectivas resoluciones de concesión del beneficio. A partir del año 2008 la región de Tarapaca fue subdividida en las nuevas regiones de Tarapaca y de Arica y Parinacota; así también la región de Los Lagos fue subdividida en las nuevas regiones de Los Lagos y de Los Ríos. Desde el segundo semestre del año 2012, la resolución final de otorgamiento pasó a ser decisión de las Comisiones de Libertad Condicional de la Corte de Apelación respectiva.

B.28. Evolución de la población revocada a la Libertad condicional.

Periodo 2008 - 2019

(Total anual)

AÑO	REVOCADOS	TASA REVOCADOS
2008	68	12,8 %
2009	79	14,4 %
2010	50	10,5 %
2011	27	4,8 %
2012	62	6,3 %
2013	121	6,4 %
2014	228	7,2 %
2015	335	10,2 %
2016	385	9,5 %
2017	694	10,3 %
2018	78	0,9 %
2019	330	4,9 %
VAR.REL. (%) 2018 VS 2008	385 %	

FUENTE: Formulario LC1 y LC2, Departamento de Control Penitenciario, Gendarmería de Chile

La tasa de revocados corresponde al cuociente entre el número de revocados en el año y el promedio de controlados en el año.

B.29._Evolución de la población promedio con Remisión condicional de la pena según región.

Periodo 2008 - 2019
(Promedio de los cierres de mes)

REGIÓN	REMISIÓN CONDICIONAL DE LA PENA												VAR.REL. (%)
	2008	2009	2010	2011	2012	2013	2014	2015	2016	2017	2018	2019	2019 VS 2018
ARICA Y PARINACOTA	538	427	488	538	436	550	788	856	758	844	873	917	5,0
TARAPACÁ	594	589	696	725	753	778	892	1061	1131	1078	1128	1269	12,5
ANTOFAGASTA	866	835	1.033	1.226	1.304	1.337	1420	1411	1853	2192	2151	2094	-2,6
ATACAMA	623	613	680	662	652	657	709	748	761	756	837	861	2,9
COQUIMBO	1.470	1.832	2.037	1.838	1.888	1.741	1829	1851	1582	1534	1502	1511	0,6
VALPARAÍSO	3.034	3.590	3.903	4.090	3.742	3.442	3458	3440	3387	3256	3459	3678	6,3
OHIGGINS	2.321	2.315	2.007	1.758	1.843	2.092	2168	2268	2254	1936	1692	1700	0,5
MAULE	1.798	1.860	2.094	2.193	2.596	2.694	2501	2537	2178	2033	1975	2081	5,4
ÑUBLE	0	0	0	0	0	0	0	0	0	0	789	813	3,0
BIOBÍO	2.522	3.618	3.849	3.244	2.814	2.893	3094	3555	3788	3622	2694	2430	-9,8
LA ARAUCANÍA	1.912	2.182	2.105	2.128	1.989	1.898	1920	2099	2236	2312	2373	2287	-3,6
LOS RÍOS	512	625	761	769	693	683	690	843	949	939	1002	950	-5,2
LOS LAGOS	1.116	1.417	1.531	1.893	1.826	1.921	2056	2249	2208	2275	2252	2413	7,1
AYSÉN	217	266	251	275	282	240	291	366	403	391	308	275	-10,7
MAGALLANES	499	564	470	391	313	273	337	583	608	556	525	630	20,0
METROPOLITANA	15.432	15.150	13.736	12.531	12.026	11.599	11.566	12.043	12.217	12.148	11.123	10.279	-7,6
TOTAL	33.454	35.883	35.641	34.261	33.157	32.798	33.717	35.910	36.313	35.872	34.683	34.188	-1,4 %
CRECIMIENTO ANUAL (%)	—	7,3	-0,7	-3,9	-3,2	-1,1	2,8	6,5	1,1	-1,2	-3,3	-1,4	

Fuente: Estadística General Penitenciaria, Gendarmería de Chile

Se tiene la distribución regional vigente, no obstante aplica desde el año 2008.

A partir del año 2013, se registra población afecta a la Ley N°18.216 y a la Ley N°20.603.

* Los registros correspondientes al año 2014 se obtuvieron de una estimación mediante modelación estadística que arrojó datos desagregados respecto de las penas sustitutivas y medidas alternativas.

B.30.____Evolución de la población promedio en Reclusion nocturna según región.

Periodo 2008 - 2019
(Promedio de los cierres de mes)

REGIÓN	RECLUSIÓN NOCTURNA												VAR.REL. (%)
	2008	2009	2010	2011	2012	2013	2014	2015	2016	2017	2018	2019	2019 VS 2018
ARICA Y PARINACOTA	89	91	97	108	79	76	66	110	130	154	222	244	9,9
TARAPACÁ	97	120	176	208	175	126	134	189	238	275	352	340	-3,4
ANTOFAGASTA	289	283	351	344	312	275	274	329	467	459	489	442	-9,6
ATACAMA	137	152	161	208	188	177	175	171	192	184	169	185	9,5
COQUIMBO	121	149	172	211	206	165	201	259	271	328	290	272	-6,2
VALPARAÍSO	515	575	615	684	559	444	351	525	673	629	694	721	3,9
OHIGGINS	356	443	556	395	426	386	554	618	630	752	601	773	28,6
MAULE	278	290	339	402	359	345	414	489	579	589	563	578	2,7
ÑUBLE	0	0	0	0	0	0	0	0	0	0	182	161	-11,5
BIOBÍO	272	294	322	366	278	213	174	397	505	551	429	448	4,4
LA ARAUCANÍA	260	247	342	378	257	189	277	354	403	445	488	500	2,5
LOS RÍOS	67	72	104	102	65	42	45	91	128	112	119	134	12,6
LOS LAGOS	197	202	243	259	192	193	197	311	388	462	487	512	5,1
AYSÉN	60	62	55	51	32	24	39	82	95	107	137	126	-8,0
MAGALLANES	81	85	85	76	47	58	61	120	143	157	144	163	13,2
METROPOLITANA	1.896	2.032	1.902	1.863	1.315	523	454	1.186	1.855	2.059	1.983	1.989	0,3
TOTAL	4.715	5.097	5.520	5.655	4.490	3.236	3.410	5.231	6.697	7.263	7.349	7.588	3,3
CRECIMIENTO ANUAL (%)	—	8,1	8,3	2,4	-20,6	-27,9	-5,3	53,4	28,0	8,5	1,2	3,3	

Fuente: Estadística General Penitenciaria, Gendarmería de Chile

Se tiene la distribución regional vigente, no obstante aplica desde el año 2007.

A partir del año 2013, se registra población afecta a la Ley N°18.216 y a la Ley N°20.603 incorporando reclusión nocturna y reclusión parcial nocturna en domicilio y establecimientos.

B.31. Evolución de la población promedio con Libertad vigilada del adulto según región.

Periodo 2008 - 2019 (Promedio de los cierres de mes.)													
REGIÓN	LIBERTAD VIGILADA DEL ADULTO												VAR.REL. (%)
	2008	2009	2010	2011	2012	2013	2014	2015	2016	2017	2018	2019	2019 VS 2018
ARICAY PARINACOTA	171	167	188	178	187	192	192	219	253	266	328	356	8,5
TARAPACÁ	171	221	255	272	306	358	394	423	448	491	521	504	-3,3
ANTOFAGASTA	280	354	440	456	472	478	490	510	609	700	718	743	3,5
ATACAMA	217	244	268	265	260	233	238	244	296	346	379	408	7,7
COQUIMBO	310	302	306	359	359	357	361	415	473	545	606	648	6,9
VALPARAÍSO	1.046	1.079	1.096	1.132	1.130	1.151	1.168	1.321	1.389	1.434	1.569	1.754	11,8
OHIGGINS	725	836	888	863	811	767	775	799	770	787	789	833	5,6
MAULE	577	533	535	562	596	593	580	607	657	734	728	768	5,5
ÑUBLE	0	0	0	0	0	0	0	0	0	0	335	371	10,7
BIOBÍO	1.166	1.248	1.259	1.169	1.051	951	907	975	1.028	1.124	959	1.063	10,8
LA ARAUCANÍA	600	616	611	580	530	466	441	444	487	611	740	890	20,3
LOS RÍOS	310	270	249	223	218	212	192	200	198	234	268	332	23,9
LOS LAGOS	476	447	438	410	378	344	301	386	445	503	591	686	16,1
AYSÉN	63	79	77	71	63	61	60	71	78	83	100	104	4,0
MAGALLANES	106	119	118	101	95	88	87	106	133	129	133	150	12,8
METROPOLITANA	4.108	4.934	5.039	4.790	4.523	4.362	4.402	4.666	5.128	5.947	6.577	7.358	11,9
TOTAL	10.326	1.449	1.767	1.431	0.979	0.613	0.586	1.386	12.392	13.934	15.341	16.968	10,6 %
CRECIMIENTO ANUAL (%)	—	10,9	2,8	-2,9	-4,0	-3,3	-0,3	7,6	8,8	12,4	10,1	10,6	—

Fuente: Estadística General Penitenciaria, Gendarmería de Chile

Se tiene la distribución regional vigente, no obstante aplica desde el año 2008.
A partir del año 2013, se registra población afecta a la Ley Nº18.216 y a la Ley Nº20.603.

B.32._Evolución de la población promedio en Reclusion parcial control en establecimiento según región.

Periodo 2014 - 2019

RECLUSIÓN NOCTURNA REGIÓN							VAR.REL. (%)
	2014	2015	2016	2017	2018	2019	2019 VS 2018
ARICA Y PARINACOTA	17	40	47	47	61	88	44,3
TARAPACÁ	41	53	88	101	60	104	73,3
ANTOFAGASTA	24	49	61	84	114	103	-9,6
ATACAMA	19	25	34	48	49	47	-4,1
COQUIMBO	19	45	32	39	46	48	4,3
VALPARAÍSO	57	112	144	88	107	110	2,8
OHIGGINS	9	20	38	58	85	104	22,4
MAULE	10	30	39	46	42	49	16,7
ÑUBLE	0	0	0	0	1	6	500,0
BIOBÍO	9	10	34	54	63	57	-9,5
LA ARAUCANÍA	31	14	12	18	25	17	-32,0
LOS RÍOS	14	26	37	33	25	25	0,0
LOS LAGOS	42	63	57	61	65	67	3,1
AYSÉN	6	6	8	15	18	17	-5,6
MAGALLANES	10	10	15	26	25	30	20,0
METROPOLITANA	14	22	86	90	89	85	-4,5
TOTAL	322	525	732	808	875	957	9,4
CRECIMIENTO ANUAL (%)	-	63,0	39,4	10,4	8,3	9,4	

Fuente: Estadística General Penitenciaria, Gendarmería de Chile

La tabla muestra la evolución de la población en reclusión parcial en establecimientos desagregada por región desde el año 2014, fecha en que comenzó a compilarse esta información en la Estadística General Penitenciaria, de acuerdo a la puesta en vigencia de la Ley N°20.603.

B.33._Evolución de la población promedio en Reclusion parcial controlada por Carabineros de Chile, según región.

REGIÓN	Periodo 2014 - 2019						VAR.REL. (%) 2019 VS 2018
	2014	2015	2016	2017	2018	2019	
ARICA Y PARINACOTA	0	0	0	0	0	0	-
TARAPACÁ	0	0	0	0	0	0	-
ANTOFAGASTA	35	19	4	1	3	4	33,3
ATACAMA	39	45	21	11	10	12	20,0
COQUIMBO	103	61	22	29	30	36	20,0
VALPARAÍSO	18	26	17	22	21	13	-38,1
OHIGGINS	221	335	302	268	214	307	43,5
MAULE	254	167	112	118	143	153	7,0
ÑUBLE	0	0	0	0	88	78	-11,4
BIOBÍO	48	82	76	114	53	55	3,8
LA ARAUCANÍA	130	223	170	160	185	206	11,4
LOS RÍOS	0	0	0	0	0	0	-
LOS LAGOS	65	78	93	127	152	145	-4,6
AYSÉN	15	14	14	11	21	22	4,8
MAGALLANES	17	45	33	20	23	40	73,9
METROPOLITANA	130	363	200	193	77	95	23,4
TOTAL	1.069	1.458	1.064	1.074	1.020	1.166	14,3
CRECIMIENTO ANUAL (%)	-	36,4	-27,0	0,9	-5,0	14,3	

Fuente: Estadística General Penitenciaria, Gendarmería de Chile.

La tabla muestra la evolución de la población en reclusión parcial controlada por Carabineros de Chile desagregada por región desde el año 2014, fecha en que comenzó a compilarse esta información en la Estadística General Penitenciaria, de acuerdo a la puesta en vigencia de la Ley N°20.603.

Para el año 2014, se estimó la población de algunos CRS, que presentaban pérdida de información, por medio de la estimación con el modelo Holt Winters.

B.34. Evolución de la población promedio en Reclusión parcial controlada por monitoreo telemático según región.

REGIÓN	Periodo 2014 - 2019						VAR.REL. (%)
	2014	2015	2016	2017	2018	2019	2018 VS 2017
ARICA Y PARINACOTA	4	53	80	105	160	156	52,4
TARAPACÁ	7	102	142	178	236	243	32,6
ANTOFAGASTA	8	182	378	365	374	341	2,5
ATACAMA	1	46	107	107	105	126	-1,9
COQUIMBO	9	133	210	260	218	193	-16,2
VALPARAÍSO	16	281	432	446	490	527	9,9
OHIGGINS	5	108	261	415	301	360	-27,5
ÑUBLE	0	0	0	0	362	375	-
MAULE	18	277	426	407	74	74	-81,8
BIOBÍO	20	271	378	367	321	338	-12,5
LA ARAUCANÍA	2	93	219	261	280	282	7,3
LOS RÍOS	4	58	90	78	95	111	21,8
LOS LAGOS	11	154	239	277	279	311	0,7
AYSÉN	6	60	73	82	99	87	20,7
MAGALLANES	2	42	78	105	94	99	-10,5
METROPOLITANA	29	683	1554	1773	1823	1836	2,8
TOTAL	142	2.543	4.667	5.226	5.311	5.459	2,8
CRECIMIENTO ANUAL (%)	-	1690,8	83,5	12,0	1,6	2,8	

Fuente: Estadística General Penitenciaria, Gendarmería de Chile

La tabla muestra la evolución de la población en reclusión parcial controlada por Monitoreo Telemático desagregada por región desde septiembre del año 2014 (meses después de la entrada en vigencia de la Ley N°20.603), fecha en que comenzó a compilarse esta información en la Estadística General Penitenciaria.

B.35._Promedio de la población en el Subsistema postpenitenciario según región.

	DECRETO LEY N°409			OFICINAS DE DIAGNÓSTICO PRONTUARIO			INDULTO			TOTAL			
POBLACIÓN	H	M	TOTAL	H	M	TOTAL	H	M	TOTAL	H	M	TOTAL	%
ARICA Y PARINACOTA	874	135	1.009	49	8	57	1	0	1	924	143	1.067	3,9
TARAPACÁ	809	125	934	30	6	36	0	0	0	839	131	970	3,6
ANTOFAGASTA	1.153	143	1.296	9	1	10	2	0	2	1.164	144	1.308	4,8
ATACAMA	420	56	476	0	0	0	0	0	0	420	56	476	1,8
COQUIMBO	1.760	194	1.954	12	1	13	0	0	0	1.772	195	1.967	7,3
VALPARAÍSO	2.547	378	2.925	209	36	245	22	4	26	2.778	418	3.196	11,8
OHIGGINS	1.760	204	1.964	136	17	153	1	0	1	1.897	221	2.118	7,8
MAULE	2.058	231	2.289	263	34	297	4	0	4	2.325	265	2.590	9,6
ÑUBLE	812	84	896	0	0	0	1	0	1	813	84	897	3,3
BIOBÍO	2.136	268	2.404	57	7	64	0	1	1	2.193	276	2.469	9,1
LA ARAUCANÍA	1.739	180	1.919	192	29	221	0	0	0	1.931	209	2.140	7,9
LOS RÍOS	525	41	566	14	2	16	0	0	0	539	43	582	2,1
LOS LAGOS	1.347	113	1.460	85	8	93	0	0	0	1.432	121	1.553	5,7
AYSÉN	260	28	288	19	2	21	0	0	0	279	30	309	1,1
MAGALLANES	700	52	752	71	12	83	0	0	0	771	64	835	3,1
METROPOLITANA	3.936	530	4.466	116	12	128	0	1	1	4.052	543	4.595	17,0
TOTAL	22.836	2.762	25.598	1.262	175	1.437	31	6	37	24.129	2.943	27.072	100,0 %
%	89,2 %	10,8 %	94,6 %	87,8 %	12,2 %	5,3 %	83,8 %	16,2 %	0,1 %	89,1 %	10,9 %	100,0 %	

Fuente: Estadística General Penitenciaria, Gendarmería de Chile.

La población promedio en el Subsistema Postpenitenciario, el 89,1% son hombres y el 10,9% son mujeres, mientras que entre las principales poblaciones que componen el subsistema, la eliminación de antecedentes (Decreto Ley N°409) es la con mayor número de atendidos en promedio (94,6%).



III Parte

Población vigente a cierre de año atendida por Gendarmería de Chile

ÁMBITO DE ACCIÓN

La población vigente a cierre de año comprende toda aquella persona que está controlada al cierre de año en algún establecimiento de administración institucional del país. Esta medición no acepta repetición de individuos.

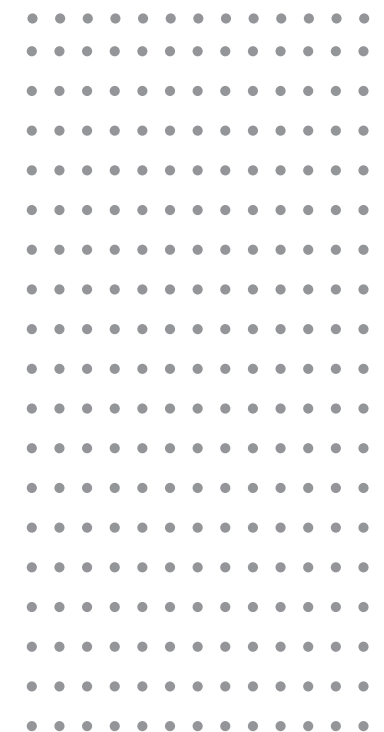

C.1.—Total nacional de la población según subsistema.

(Vigente al último día del año 2019)

POBLACIÓN	HOMBRES	MUJERES	TOTAL	
			CANTIDAD	%
SUBSISTEMA CERRADO	45.447	4.107	49.554	35,5
RÉGIMEN DE CONTROL CERRADO	38.534	3.512	42.046	30,1
RÉGIMEN DE CONTROL SEMIABIERTO	757	118	875	0,6
RÉGIMEN DE CONTROL ABIERTO	6.156	477	6.633	4,8
 SUBSISTEMA ABIERTO	 55.115	 8.714	 63.829	 45,7
MEDIDAS ALTERNATIVAS	2.130	289	2.419	1,7
PENAS SUSTITUTIVAS	52.985	8.425	61.410	44,0
SUBSISTEMA POSTPENITENCIARIO	23.342	2.865	26.207	18,8
TOTAL	123.904	15.686	139.590	100,0

Fuente: Estadística General Penitenciaria, Gendarmería de Chile

Subsistema Cerrado:

Este subsistema se compone por las poblaciones de tres subsistemas o regímenes; Régimen Cerrado corresponde a todos aquellos internos privados de libertad y que pernoctan en la Unidades Penales, en este sistema se encuentran los Detenidos, Procesados (antiguo sistema penal), Imputados (nuevo sistema penal) y los condenados privados de libertad 24 horas; Régimen Semiabierto todos aquellos condenados que el cumplimiento de la condena lo realizan en un Centro de Educación y Trabajo (C.E.T) que puede ser de carácter rural (colonias agrícolas) o de carácter urbano (talleres industriales) y el Régimen Abierto como beneficio de reinserción, Salida Controlada al Medio Libre, Libertad Condicional y apremios, Arresto Nocturno y Arresto Diurno.

Subsistema Abierto:

Todos aquellos condenados que cumplen Medidas Alternativas a la reclusión (Ley Nº 18.216), condenados que cumplen Penas Sustitutivas (Ley Nº 20.603). Se entiende por Medidas Alternativas y/o Penas Sustitutivas, aquellas que sustituyen la pena privativa en un recinto penitenciario por una sanción que permite continuar desarrollando la vida laboral, familiar y social de la persona. Estas modalidades son: como medidas alternativas, Remisión Condicional de la Pena, Reclusión Nocturna y Libertad Vigilada del Adulto; como penas sustitutivas, Remisión Condicional, Reclusión Parcial, Libertad Vigilada, Libertad Vigilada Intensiva, Prestación de Servicio en Beneficio de la Comunidad y Expulsión.

Subsistema Postpenitenciario:

Todas aquellas personas que reciben apoyo para su reinserción social en modalidades de control voluntario que cumplen la conmutación del saldo de una pena y que se preparan para el proceso de eliminación de antecedentes en oficina de diagnóstico prontuarial o control por el D.L. Nº409.

C.2._ Total nacional de la población, según subsistema y medida. vigente al último día del año 2019.

POBLACIÓN	H	M	TOTAL CANTIDAD	%
TOTAL	123.904	15.686	139.590	100,0
SUBSISTEMA CERRADO	45.447	4.107	49.554	35,50
RÉGIMEN DE CONTROL CERRADO	38.534	3.512	42.046	30,12
Detenidos	10	4	14	0,01
Procesados	9	1	10	0,01
Imputados	12.858	1.508	14.366	10,29
Condenados 24 hrs.	25.657	1.999	27.656	19,81
Condenados en Sección Juvenil	69	0	69	0,05
Condenados en C.E.T. Cerrado	695	161	856	0,61
Condenados 24 hrs. n.c.p. *	24.893	1.838	26.731	19,15
REGIMEN DE CONTROL SEMIABIERTO	757	118	875	0,63
Condenados en C.E.T. Semiabierto	757	118	875	0,63
REGIMEN DE CONTROL ABIERTO	6.156	477	6.633	4,75
BENEFICIOS DE REINSERCIÓN	5.901	444	6.345	4,55
Salida Controlada al Medio Libre	133	13	146	0,10
Libertad Condicional	5.768	431	6.199	4,44
APREMIOS	255	33	288	0,21
Arresto Diurno	12	0	12	0,01
Arresto Nocturno	243	33	276	0,20
SUBSISTEMA ABIERTO	55.115	8.714	63.829	45,73
MEDIDAS ALTERNATIVAS	2.130	289	2.419	1,73
Remisión Condicional de la Pena	1.526	192	1.718	1,23
Libertad Vigilada del Adulto	473	96	569	0,41
Reclusión Nocturna	131	1	132	0,09
PENAS SUSTITUTIVAS	52.985	8.425	61.410	43,99
Remisión Condicional	28.026	4.357	32.383	23,20
Libertad Vigilada	801	280	1.081	0,77
Libertad Vigilada Intensiva	13.660	2.310	15.970	11,44
Reclusión Parcial	6.521	564	7.085	5,08
Reclusión Parcial en establecimiento	815	37	852	0,61
Reclusión Parcial en domicilio con control de Carabineros de Chil	1.041	61	1.102	0,79
Reclusión Parcial en domicilio con Monitoreo Telemático	4.665	466	5.131	3,68
Prestación de Servicio en Beneficio de la Comunidad	3.879	824	4.703	3,37
Expulsión	98	90	188	0,13
SUBSISTEMA POSTPENITENCIARIO	23.342	2.865	26.207	18,77
Control en Oficina de Diagnóstico Prontuarial	1.631	238	1.869	1,34
Control según D.L. N° 409	21.685	2.622	24.307	17,41
Control de Indulto conmutativo	26	5	31	0,02

C.3._ Población regional según subsistema y régimen de control.

(Vigente al último día del año 2019)

REGIÓN	SUBSISTEMA							TOTAL	
	CERRADO				TOTAL SUBSISTEMA CERRADO	ABIERTO	POSTPENITENCIARIO		
	RÉGIMEN CERRADO	RÉGIMEN SEMIABIERTO	RÉGIMEN ABIERTO					RECLUIDOS	PENADOS
	CONDENADOS 24 HRS.	CONDENADOS RECLUIDOS EN C.E.T.	BENEFICIOS DE REINSECCIÓN	APREMIOS					
ARICA Y PARINACOTA	1.839	75	174	11	2.099	1.717	1.020	4.836	3,5
TARAPACÁ	2.434	14	155	9	2.612	2.491	961	6.064	4,3
ANTOFAGASTA	2.337	57	351	55	2.800	3.482	1.290	7.572	5,4
ATACAMA	796	0	101	8	905	1.531	470	2.906	2,1
COQUIMBO	2.179	0	336	23	2.538	2.845	1.891	7.274	5,2
VALPARAÍSO	4.438	141	768	25	5.372	7.137	3.174	15.683	11,2
OHIGGINS	2.285	0	192	33	2.510	3.677	2.044	8.231	5,9
MAULE	2.165	81	268	10	2.524	3.645	2.435	8.604	6,2
ÑUBLE	840	83	131	4	1.058	1.488	882	3.428	2,5
BIOBÍO	2.188	78	355	12	2.633	4.087	2.314	9.034	6,5
LA ARAUCANÍA	1.592	105	337	29	2.063	4.039	2.081	8.183	5,9
LOS RÍOS	1.022	46	166	12	1.246	1.465	587	3.298	2,4
LOS LAGOS	1.842	49	206	16	2.113	3.845	1.545	7.503	5,4
AYSÉN	206	23	41	0	270	515	282	1.067	0,8
MAGALLANES	388	21	47	9	465	1.060	822	2.347	1,7
METROPOLITANA	15.495	102	2.717	32	18.346	20.805	4.409	43.560	31,2
TOTAL	42.046	875	6.345	288	49.554	63.829	26.207	139.590	100,0

Fuente: Estadística General Penitenciaria, Gendarmería de Chile

C.4._Población regional en Régimen de control cerrado, según calidad procesal y género.

(Vigente al último día del año 2019)

REGIÓN	CON PRISIÓN PREVENTIVA			CONDENADOS (RÉGIMEN CERRADO)			TOTAL RÉGIMEN CERRADO		
	H	M	TOTAL	H	M	TOTAL	H	M	TOTAL
ARICA Y PARINACOTA	725	163	888	856	95	951	1.581	258	1.839
TARAPACÁ	812	232	1.044	1.143	247	1.390	1.955	479	2.434
ANTOFAGASTA	691	65	756	1.453	128	1.581	2.144	193	2.337
ATACAMA	201	29	230	501	65	566	702	94	796
COQUIMBO	256	35	291	1.797	91	1.888	2.053	126	2.179
VALPARAÍSO	1.294	142	1.436	2.797	205	3.002	4.091	347	4.438
OHIGGINS	765	12	777	1.311	197	1.508	2.076	209	2.285
MAULE	585	44	629	1.450	86	1.536	2.035	130	2.165
ÑUBLE	242	42	284	529	27	556	771	69	840
BIOBÍO	787	64	851	1.269	68	1.337	2.056	132	2.188
LA ARAUCANÍA	378	22	400	1.128	64	1.192	1.506	86	1.592
LOS RÍOS	117	5	122	853	47	900	970	52	1.022
LOS LAGOS	347	30	377	1.400	65	1.465	1.747	95	1.842
AYSÉN	39	3	42	158	6	164	197	9	206
MAGALLANES	95	7	102	268	18	286	363	25	388
METROPOLITANA	5.543	618	6.161	8.744	590	9.334	14.287	1.208	15.495
TOTAL	12.877	1.513	14.390	25.657	1.999	27.656	38.534	3.512	42.046

Fuente: Estadística General Penitenciaria, Gendarmería de Chile

Población Privativa de Libertad contiene a condenados sólo del subsistemas cerrado descontando las Salida Controlada Medio Libre.

C.5._Población vigente Régimen semiabierto según sexo.

(Vigente al último día del año 2019)

REGIÓN	CONDENADOS		
	H	M	TOTAL
ARICA Y PARINACOTA	67	8	75
TARAPACÁ	14	0	14
ANTOFAGASTA	44	13	57
ATACAMA	0	0	0
COQUIMBO	0	0	0
VALPARAÍSO	133	8	141
OHIGGINS	0	0	0
MAULE	75	6	81
ÑUBLE	79	4	83
BIOBÍO	68	10	78
LA ARAUCANÍA	101	4	105
LOS RÍOS	44	2	46
LOS LAGOS	49	0	49
AYSÉN	23	0	23
MAGALLANES	21	0	21
METROPOLITANA	39	63	102
TOTAL	757	118	875

Fuente: Estadística General Penitenciaria, Gendarmería de Chile.

C-6. Población regional en Régimen de control abierto, según medida y sexo.

(Vigente al último día del año 2019)

POBLACIÓN	APREMIOS			BENEFICIOS INTRAPENITENCIARIOS									TOTAL			
	RECLUSIÓN DIURNA Y RECLUSIÓN NOCTURNA			SALIDA CONTROLADA MEDIO LIBRE			LIBERTAD CONDICIONAL			TOTAL BENEFICIOS INTRAPENITENCIARIOS			RÉGIMEN ABIERTO			
	H	M	TOTAL	H	M	TOTAL	H	M	TOTAL	H	M	TOTAL	H	M	TOTAL	%
ARICA Y PARINACOTA	10	1	11	7	1	8	138	28	166	145	29	174	155	30	185	2,8 %
TARAPACÁ	9	0	9	8	7	15	127	13	140	135	20	155	144	20	164	2,5 %
ANTOFAGASTA	50	5	55	3	2	5	312	34	346	315	36	351	365	41	406	6,1 %
ATACAMA	6	2	8	8	1	9	85	7	92	93	8	101	99	10	109	1,6 %
COQUIMBO	23	0	23	7	1	8	309	19	328	316	20	336	339	20	359	5,4 %
VALPARAÍSO	25	0	25	17	0	17	684	67	751	701	67	768	726	67	793	12,0 %
OHIGGINS	15	18	33	8	0	8	170	14	184	178	14	192	193	32	225	3,4 %
MAULE	9	1	10	12	0	12	245	11	256	257	11	268	266	12	278	4,2 %
ÑUBLE	4	0	4	3	0	3	124	4	128	127	4	131	131	4	135	2,0 %
BIOBÍO	12	0	12	4	0	4	334	17	351	338	17	355	350	17	367	5,5 %
LA ARAUCANÍA	28	1	29	11	0	11	316	10	326	327	10	337	355	11	366	5,5 %
LOS RÍOS	11	1	12	0	0	0	156	10	166	156	10	166	167	11	178	2,7 %
LOS LAGOS	15	1	16	6	0	6	193	7	200	199	7	206	214	8	222	3,3 %
AYSÉN	0	0	0	2	0	2	37	2	39	39	2	41	39	2	41	0,6 %
MAGALLANES	6	3	9	3	0	3	43	1	44	46	1	47	52	4	56	0,8 %
METROPOLITANA	32	0	32	34	1	35	2.495	187	2.682	2.529	188	2.717	2.561	188	2.749	41,4 %
TOTAL	255	33	288	133	13	146	5.768	431	6.199	5.901	444	6.345	6.156	477	6.633	100,0 %

Fuente: Estadística General Penitenciaria, Gendarmería de Chile.

Régimen Abierto: Corresponde a la población cuya modalidad de control corresponde a beneficios de reinserción, Salida Controlada al Medio Libre, Libertad Condicional o apremios, Arresto Nocturno y Arresto Diurno.

C.7._Población regional en el Subsistema abierto según medida.

(Vigente al último día del año 2019)

	CONDENADOS (SUBSISTEMA ABIERTO)								
REGIÓN	MEDIDAS ALTERNATIVAS (SEGÚN LEY Nº18.216)			PENAS SUSTITUTIVAS (SEGÚN LEY Nº20.603)			TOTAL REGIÓN		
	H	M	TOTAL	H	M	TOTAL	H	M	TOTAL
ARICA Y PARINACOTA	22	2	24	1.448	245	1.693	1.470	247	1.717
TARAPACÁ	3	1	4	2.043	444	2.487	2.046	445	2.491
ANTOFAGASTA	81	14	95	2.856	531	3.387	2.937	545	3.482
ATACAMA	6	1	7	1.330	194	1.524	1.336	195	1.531
COQUIMBO	11	3	14	2.423	408	2.831	2.434	411	2.845
VALPARAÍSO	321	15	336	5.749	1.052	6.801	6.070	1.067	7.137
OHIGGINS	88	10	98	3.182	397	3.579	3.270	407	3.677
MAULE	41	4	45	3.100	500	3.600	3.141	504	3.645
ÑUBLE	162	15	177	1.140	171	1.311	1.302	186	1.488
BIOBÍO	80	9	89	3.524	474	3.998	3.604	483	4.087
LA ARAUCANÍA	168	9	177	3.444	418	3.862	3.612	427	4.039
LOS RÍOS	112	9	121	1.190	154	1.344	1.302	163	1.465
LOS LAGOS	59	1	60	3.412	373	3.785	3.471	374	3.845
AYSÉN	2	0	2	475	38	513	477	38	515
MAGALLANES	2	0	2	942	116	1.058	944	116	1.060
METROPOLITANA	972	196	1.168	16.727	2.910	19.637	17.699	3.106	20.805
TOTAL	2.130	289	2.419	52.985	8.425	61.410	55.115	8.714	63.829

Fuente: Estadística General Penitenciaria, Gendarmería de Chile.

Subsistema Abierto:

Todos aquellos condenados que cumplen Medidas Alternativas a la reclusión (Ley Nº 18.216), condenados que cumplen Penas Sustitutivas (Ley Nº 20.603). Se entiende por Medidas Alternativas y/o Penas Sustitutivas, aquellas que sustituyen la pena privativa en un recinto penitenciario por una sanción que permite continuar desarrollando la vida laboral, familiar y social de la persona. Estas modalidades son: como medidas alternativas, Remisión Condicional de la Pena, Reclusión Nocturna y Libertad Vigilada del Adulto; como penas sustitutivas, Remisión Condicional, Reclusión Parcial, Libertad Vigilada, Libertad Vigílada Intensi-va, Prestación de Servicio en Beneficio de la Comunidad y Expulsión.

C.8._Población regional en el Subsistema postpenitenciario según tipo de control y sexo.

(Vigentes al último día del año 2019)

ESTABLECIMIENTO	SUBSISTEMA POSTPENITENCIARIO									TOTAL		
	Control en Oficina de Diagnóstico Prontuarial			Control según D.L. N° 409			Control de Indulto conmutativo					
	H	M	TOTAL	H	M	TOTAL	H	M	TOTAL	H	M	TOTAL
ARICA Y PARINACOTA	73	14	87	802	130	932	1	0	1	876	144	1.020
TARAPACÃ	69	12	81	767	113	880	0	0	0	836	125	961
ANTOFAGASTA	5	0	5	1143	141	1284	1	0	1	1.149	141	1.290
ATACAMA	0	0	0	409	61	470	0	0	0	409	61	470
COQUIMBO	7	0	7	1699	185	1884	0	0	0	1.706	185	1.891
VALPARAÍSO	239	47	286	2489	375	2864	20	4	24	2.748	426	3.174
OHIGGINS	161	26	187	1653	203	1856	1	0	1	1.815	229	2.044
MAULE	340	50	390	1838	204	2042	3	0	3	2.181	254	2.435
ÑUBLE	0	0	0	806	76	882	0	0	0	806	76	882
BIOBÍO	83	7	90	1962	262	2224	0	0	0	2.045	269	2.314
LA ARAUCANÍA	201	31	232	1690	159	1849	0	0	0	1.891	190	2.081
LOS RÍOS	24	3	27	521	39	560	0	0	0	545	42	587
LOS LAGOS	132	13	145	1295	105	1400	0	0	0	1.427	118	1.545
AYSÉN	29	1	30	227	25	252	0	0	0	256	26	282
MAGALLANES	93	21	114	663	45	708	0	0	0	756	66	822
METROPOLITANA	175	13	188	3721	499	4220	0	1	1	3.896	513	4.409
TOTAL	1.631	238	1.869	21.685	2.622	24.307	26	5	31	23.342	2.865	26.207

Fuente: Estadística General Penitenciaria, Gendarmería de Chile.

Subsistema Postpenitenciario:

Todas aquellas personas que reciben apoyo para su reinserción social en modalidades de control voluntario que cumplen la conmutación del saldo de una pena y que se preparan para el proceso de eliminación de antecedentes en oficina de diagnóstico prontuario o control por el D.L. N°409.

C.9._ Evolución de la población vigente recluida 24 horas.

(Periodo años 2008 A 2019)

CALIDAD PENAL	DETENIDOS			PROC/IMP		
	H	M	TOTAL	H	M	TOTAL
2008	132	12	144	9.831	1.342	11.173
2009	108	21	129	10.571	1.457	12.028
2010	144	16	160	9.435	1.382	10.817
2011	85	13	98	9.348	1.271	10.619
2012	55	6	61	9.604	1.193	10.797
2013	74	11	85	9.408	1.171	10.579
2014	26	16	42	10.572	1.293	11.865
2015	14	4	18	11.526	1.348	12.874
2016	101	19	120	12.532	1.564	14.096
2017	16	4	20	12.911	1.631	14.542
2018	22	2	24	11.994	1.508	13.502
2019	10	4	14	12.867	1.509	14.376

CALIDAD PENAL	CONDENADOS			TOTAL		
	H	M	TOTAL	H	M	TOTAL
2008	35.448	2.517	37.965	45.411	3.871	49.282
2009	37.300	2.796	40.096	47.979	4.274	52.253
2010	37.906	3.215	41.121	47.485	4.613	52.098
2011	36.924	3.113	40.037	46.357	4.397	50.754
2012	33.582	2.543	36.125	43.241	3.742	46.983
2013	31.075	2.240	33.315	40.557	3.422	43.979
2014	29.367	1.990	31.357	39.965	3.299	43.264
2015	28.502	1.942	30.444	40.042	3.294	43.336
2016	26.305	1.967	28.272	41.168	3.483	42.488
2017	25.149	1.955	27.104	38.076	3.590	41.666
2018	25.446	2.096	27.542	37.462	3.606	41.068
2019	26.418	2.117	28.535	39.295	3.630	42.925

FUENTE: Estadística General Penitenciaria, Gendarmería de Chile.
Abreviaturas: H: Hombres; M: Mujeres; PROC/IMP: Procesado/Imputado

Los condenados incluyen los condenados en régimen cerrado, condenados en régimen semiabierto.

Vigentes del año: Este se origina a partir de la existencia del último día del año, la cual corresponde a la cuenta diaria más todos los movimientos de ese día hasta las 24:00 horas.

C.10._ Evolución de la población vigente privada de libertad.

(Periodo años 2008 A 2019)

CALIDAD PENAL	DETENIDOS			PROC/IMP		
	H	M	TOTAL	H	M	TOTAL
2008	132	12	144	9.831	1.342	11.173
2009	108	21	129	10.571	1.457	12.028
2010	144	16	160	9.435	1.382	10.817
2011	85	13	98	9.348	1.271	10.619
2012	55	6	61	9.604	1.193	10.797
2013	74	11	85	9.408	1.171	10.579
2014	26	16	42	10.572	1.293	11.865
2015	14	4	18	11.526	1.348	12.874
2016	101	19	120	12.532	1.564	14.096
2017	16	4	20	12.911	1.631	14.542
2018	22	2	24	11.994	1.508	13.502
2019	10	4	14	12.867	1.509	14.376

CALIDAD PENAL	CONDENADOS			TOTAL		
	H	M	TOTAL	H	M	TOTAL
2008	35.777	2.531	38.308	45.740	3.885	49.625
2009	37.575	2.809	40.384	48.254	4.287	52.541
2010	39.066	3.298	42.364	48.645	4.696	53.341
2011	38.194	3.344	41.538	47.627	4.628	52.255
2012	34.698	2.741	37.439	44.357	3.940	48.297
2013	32.202	2.325	34.527	41.684	3.507	45.191
2014	30.498	2.062	32.560	41.096	3.371	44.467
2015	29.812	2.011	31.823	41.352	3.363	44.715
2016	27.014	2.064	29.078	41.168	3.483	43.294
2017	25.656	1.996	27.652	38.583	3.631	42.214
2018	25.823	2.137	27.960	37.839	3.647	41.486
2019	26.802	2.163	28.965	39.679	3.676	43.355

FUENTE: Estadística General Penitenciaria, Gendarmería de Chile. Abreviaturas: H: Hombres; M: Mujeres; PROC/IMP: Procesado/Imputado

Los condenados incluyen los condenados en régimen cerrado, condenados en régimen semiabierto, arrestos nocturnos, arrestos diurnos, salida controlada medio libre.

Vigentes del año: Este se origina a partir de la existencia del último día del año, la cual corresponde a la cuenta diaria más todos los movimientos de ese

C.11._ Evolución de la población vigente reclusa.

(Periodo años 2008 A 2019)

CALIDAD PENAL	DETENIDOS			PROC/IMP		
	H	M	TOTAL	H	M	TOTAL
2008	132	12	144	9.831	1.342	11.173
2009	108	21	129	10.571	1.457	12.028
2010	144	16	160	9.435	1.382	10.817
2011	85	13	98	9.348	1.271	10.619
2012	55	6	61	9.604	1.193	10.797
2013	74	11	85	9.408	1.171	10.579
2014	26	16	42	10.572	1.293	11.865
2015	14	4	18	11.526	1.348	12.874
2016	101	19	120	12.532	1.564	14.096
2017	16	4	20	12.911	1.631	14.542
2018	22	2	24	11.994	1.508	13.502
2019	10	4	14	12.867	1.509	14.376

CALIDAD PENAL	CONDENADOS			TOTAL		
	H	M	TOTAL	H	M	TOTAL
2008	38.693	2.713	41.406	48.656	4.067	52.723
2009	40.656	2.997	43.653	51.335	4.475	55.810
2010	42.106	3.483	45.589	51.685	4.881	56.566
2011	42.965	3.696	46.661	52.398	4.980	57.378
2012	37.077	3.030	40.107	46.736	4.229	50.965
2013	34.855	2.567	37.422	44.337	3.749	48.086
2014	31.953	2.174	34.127	42.551	3.483	46.034
2015	30.706	2.119	32.825	42.246	3.471	45.717
2016	27.931	2.148	30.079	41.168	3.483	44.295
2017	26.568	2.097	28.665	39.495	3.732	43.227
2018	26.817	2.217	29.034	38.833	3.727	42.560
2019	27.748	2.201	29.949	40.625	3.714	44.339

FUENTE: Estadística General Penitenciaria, Gendarmería de Chile
 Abreviaturas: H: Hombres; M: Mujeres; PROC/IMP: Procesado/Imputado

Los condenados incluyen los condenados en régimen cerrado, condenados en régimen semiabierto, arrestos nocturnos, arrestos diurnos, salida controlada medio libre, reclusión nocturna y reclusión parcial nocturna en establecimientos.

Vigentes del año: Este se origina a partir de la existencia del último día del año, la cual corresponde a la cuenta diaria más todos los movimientos de ese día hasta las 24:00 horas.

C.12.____ Evolución de la población vigente Régimen semiabierto.

(Periodo años 2008 A 2019)			
CALIDAD PENAL	CONDENADOS EN CET		
	HOMBRES	MUJERES	TOTAL
2008	491	30	521
2009	443	32	475
2010	645	41	686
2011	648	47	695
2012	708	70	778
2013	708	113	821
2014	762	116	878
2015	774	106	880
2016	676	115	791
2017	627	107	734
2018	552	87	639
2019	757	118	875

FUENTE: Estadística General Penitenciaria, Gendarmería de Chile

Los condenados del régimen semiabierto, corresponde a condenados en CET.

Vigentes del año: Este se origina a partir de la existencia del último día del año, la cual corresponde a la cuenta diaria más todos los movimientos de ese día hasta las 24:00 horas.

C.13._Evolución de la población vigente con Salida controlada al medio libre según región.

(Periodo años 2008 A 2019)

REGIÓN													VARIACIÓN (%)
	2008	2009	2010	2011	2012	2013	2014	2015	2016	2017	2018	2019	2019 v/s 2018
ARICA Y PARINACOTA	23	23	8	51	36	11	11	38	13	12	12	8	-33,3
TARAPACÁ	40	38	52	46	30	13	2	13	2	2	3	15	400,0
ANTOFAGASTA	27	23	12	23	52	26	1	3	12	6	5	5	0,0
ATACAMA	17	10	53	69	58	18	31	27	25	14	4	9	125,0
COQUIMBO	32	20	45	5	3	59	26	24	3	3	5	8	60,0
VALPARAÍSO	157	76	151	126	75	137	128	211	13	32	25	17	-32,0
OHIGGINS	22	42	33	7	38	41	66	59	14	11	16	8	-50,0
MAULE	122	92	80	78	68	130	150	155	134	49	6	12	100,0
ÑUBLE	0	0	0	0	0	0	0	0	0	0	5	3	-40,0
BIOBÍO	76	68	44	109	72	78	77	102	45	32	1	4	300,0
LA ARAUCANÍA	78	92	63	84	88	6	18	16	5	6	4	11	175,0
LOS RÍOS	15	17	19	15	16	27	30	23	0	0	0	0	
LOS LAGOS	31	22	48	61	58	73	47	56	13	7	2	6	200,0
AYSÉN	9	2	4	7	5	5	5	6	9	7	1	2	100,0
MAGALLANES	0	5	7	7	18	15	4	1	4	6	3	3	0,0
METROPOLITANA	128	191	191	411	465	312	203	352	105	79	45	35	-22,2
TOTAL	777	721	810	1.099	1.082	951	799	1.086	397	266	137	146	6,6
VARIACIÓN ANUAL (%)	-	-7,2	12,3	35,7	29,2	-9,0	-8,2	35,9	-63,4	-33,0	-48,5	6,6	-

FUENTE: Estadística General Penitenciaria, Gendarmería de Chile.

Durante los años 2008 al 2019 la población con Salida Controlada Medio Libre cayó en un 81,2%, mientras que entre los años 2018 al 2019 disminuyó en un 6,6%.

C.14._Evolución de la población con Libertad condicional según región.

(Periodo años 2008 A 2019)

REGIÓN	LIBERTAD CONDICIONAL												VAR.REL. (%)
	2008	2009	2010	2011	2012	2013	2014	2015	2016	2017	2018	2019	2019 VS 2018
ARICA Y PARINACOTA	1	38	17	5	97	94	133	42	247	216	218	166	-23,9
TARAPACÁ	3	2	13	20	36	104	165	88	207	273	229	140	-38,9
ANTOFAGASTA	16	4	7	31	8	53	296	370	328	485	563	346	-38,5
ATACAMA	17	8	13	8	40	114	100	43	57	113	147	92	-37,4
COQUIMBO	107	66	45	80	153	92	174	118	340	390	423	328	-22,5
VALPARAÍSO	21	117	50	106	252	141	272	171	817	717	793	751	-5,3
OHIGGINS	64	48	69	162	87	116	87	100	209	279	266	184	-30,8
MAULE	11	25	15	15	38	45	70	32	45	346	361	256	-29,1
ÑUBLE	0	0	0	0	0	0	0	0	0	0	249	128	-48,6
BIOBÍO	129	203	145	86	298	327	522	298	493	678	526	351	-33,3
LA ARAUCANÍA	16	32	57	47	106	430	429	390	455	568	447	326	-27,1
LOS RÍOS	15	10	7	14	28	65	85	98	219	213	233	166	-28,8
LOS LAGOS	14	32	9	13	44	45	115	73	253	283	311	200	-35,7
AYSÉN	22	24	16	26	23	40	62	47	45	55	51	39	-23,5
MAGALLANES	34	31	29	61	67	59	62	40	4	45	63	44	-30,2
METROPOLITANA	88	110	88	145	401	1.036	1599	1242	2014	3233	3579	2682	-25,1
TOTAL	558	750	580	819	1.678	2.761	4.171	3.152	5.733	7.894	8.459	6.199	-26,7
VAR. RELATIVA ANUAL (%)	-	34,4	-22,7	41,2	104,9	64,5	51,1	-24,4	81,9	37,7	7,2	-26,7	

FUENTE: Estadística General Penitenciaria, Gendarmería de Chile.

C.15._Evolución de la población vigente en Reclusion nocturna según región.

(Periodo años 2008 A 2019)

REGIÓN	RECLUSIÓN NOCTURNA												VAR.REL. (%)
	2008	2009	2010	2011	2012	2013	2014	2015	2016	2017	2018	2019	2019 VS 2018
ARICA Y PARINACOTA	96	89	98	71	66	80	72	110	131	155	241	235	-2,5
TARAPACÁ	92	142	198	188	113	119	124	200	234	308	355	303	-14,6
ANTOFAGASTA	270	328	300	352	269	270	185	361	476	467	417	375	-10,1
ATACAMA	117	147	164	233	140	202	173	186	190	178	177	162	-8,5
COQUIMBO	105	134	172	202	142	176	181	235	259	292	248	233	-6,0
VALPARAÍSO	475	529	601	618	443	420	301	604	609	583	699	655	-6,3
OHIGGINS	357	545	445	384	335	384	416	573	716	589	611	848	38,8
MAULE	244	297	348	423	287	295	419	507	580	540	550	539	-2,0
ÑUBLE	0	0	0	0	0	0	0	0	0	0	169	143	-15,4
BIOBÍO	255	330	324	372	174	210	63	397	473	598	445	419	-5,8
LA ARAUCANÍA	208	234	327	335	140	195	224	350	388	432	464	461	-0,6
LOS RÍOS	52	80	105	89	33	33	21	105	119	103	127	122	-3,9
LOS LAGOS	103	209	245	193	157	161	229	340	402	458	446	473	6,1
AYSÉN	60	60	44	44	18	23	12	74	97	116	122	113	-7,4
MAGALLANES	75	91	83	63	43	60	71	139	132	150	145	150	3,4
METROPOLITANA	1896	1860	1706	1556	310	309	557	1547	1922	2037	1975	1846	-6,5
TOTAL	4.405	5.075	5.160	5.123	2.670	2.937	3.048	5.728	6.728	7.006	7.191	7.077	-1,6
CRECIMIENTO ANUAL (%)	-	15,2	1,7	-0,7	-20,6	-27,9	-5,3	87,9	17,5	4,1	2,6	-1,6	

FUENTE: Estadística General Penitenciaria, Gendarmería de Chile

Se tiene la distribución regional vigente, no obstante aplica desde el año 2007.

A partir del año 2013, se registra población afecta a la Ley N°18.216 y a la Ley N°20.603 incorporando reclusión nocturna y reclusión parcial nocturna en domicilio y establecimientos.

C.16._Evolución de la población vigente con Remisión condicional de la pena según región.

(Periodo años 2008 A 2019)

REGIÓN	REMISIÓN CONDICIONAL DE LA PENA												VAR.REL. (%)
	2008	2009	2010	2011	2012	2013	2014	2015	2016	2017	2018	2019	2019 VS 2018
ARICA Y PARINACOTA	508	409	532	462	476	613	903	764	826	833	888	969	9,1 %
TARAPACÁ	601	610	712	748	780	801	1000	1087	1120	1077	1164	1374	18,0 %
ANTOFAGASTA	821	887	1167	1319	1226	1459	1334	1543	2101	2178	2013	2176	8,1 %
ATACAMA	620	642	684	671	628	677	752	784	751	798	852	857	0,6 %
COQUIMBO	1562	2064	1891	1888	1822	1719	1863	1797	1498	1536	1465	1516	3,5 %
VALPARAÍSO	3292	3792	4072	3943	3576	3423	3460	3371	3025	3260	3538	3756	6,2 %
OHIGGINS	2328	2234	1863	1686	2036	2147	2210	2281	2192	1646	1714	1630	-4,9 %
MAULE	1729	2072	2060	2361	2654	2696	2385	2389	2051	1968	2000	2044	2,2 %
ÑUBLE	0	0	0	0	0	0	0	0	0	0	767	863	12,5 %
BIOBÍO	2899	3972	3656	2953	2785	2920	3278	3660	3759	3344	2504	2341	-6,5 %
LA ARAUCANÍA	2088	2211	2071	2114	1885	1926	1881	2179	2237	2351	2387	2195	-8,0 %
LOS RÍOS	562	715	779	713	673	695	752	926	913	1025	943	895	-5,1 %
LOS LAGOS	1266	1532	1630	1938	1805	1972	2145	2232	2269	2288	2207	2459	11,4 %
AYSÉN	225	290	225	304	255	260	321	397	414	328	272	282	3,7 %
MAGALLANES	521	560	418	333	277	281	430	655	593	558	535	672	25,6 %
METROPOLITANA	15688	14782	12961	12161	11774	11414	11584	12236	12330	11742	10381	10072	-3,0 %
TOTAL	34.710	36.772	34.721	33.594	32.652	33.003	34.298	36.301	36.079	34.932	33.630	34.101	0,0
CRECIMIENTO ANUAL (%)	—	5,9	-5,6	-3,2	-2,8	1,1	3,9	5,8	-0,6	-3,2	-3,7	1,4	

FUENTE: Estadística General Penitenciaria, Gendarmería de Chile

Nota:

Se tiene la distribución regional vigente, no obstante aplica desde el año 2008.

A partir del año 2013, se registra población afecta a la Ley N°18.216 y a la Ley N°20.603.

* Los registros correspondientes al año 2014 se obtuvieron de una estimación mediante modelación estadística que arrojó datos desagregados respecto de las penas sustitutivas y medidas alternativas.

C.17. Evolución de la población vigente con Libertad vigilada del adulto según región.

(Periodo años 2008 A 2019)													
REGIÓN	LIBERTAD VIGILADA DEL ADULTO												VAR.REL. (%)
	2008	2009	2010	2011	2012	2013	2014	2015	2016	2017	2018	2019	2019 VS 2018
ARICA Y PARINACOTA	168	177	185	178	185	196	199	242	249	285	342	358	4,7
TARAPACÁ	195	238	266	297	325	378	403	437	463	498	510	478	-6,3
ANTOFAGASTA	307	387	458	474	475	486	486	535	676	692	709	740	4,4
ATACAMA	228	258	257	264	258	231	238	260	317	365	375	440	17,3
COQUIMBO	311	299	324	370	360	350	366	440	511	597	619	646	4,4
VALPARAÍSO	1070	1085	1104	1128	1140	1151	1206	1359	1450	1470	1605	1833	14,2
OHIGGINS	781	881	879	839	796	751	787	777	768	801	784	926	18,1
MAULE	562	530	548	575	595	588	568	620	682	735	719	791	10,0
ÑUBLE	0	0	0	0	0	0	0	0	0	0	360	392	8,9
BIOBÍO	1210	1269	1234	1118	1010	911	906	999	1055	1188	999	1070	7,1
LA ARAUCANÍA	619	632	592	563	497	452	427	463	511	696	769	971	26,3
LOS RÍOS	299	255	250	215	220	217	158	191	208	256	288	338	17,4
LOS LAGOS	455	447	425	400	369	336	275	431	472	522	616	709	15,1
AYSÉN	78	76	70	61	65	61	66	76	81	95	95	107	12,6
MAGALLANES	108	124	110	93	97	87	88	122	133	124	131	146	11,5
METROPOLITANA	4640	5040	4879	4647	4464	4284	4659	4818	5506	6167	6915	7675	11,0
TOTAL	11.031	11.698	11.581	11.222	10.856	10.479	10.832	11.770	13.082	14.491	15.836	17.620	11,3
CRECIMIENTO ANUAL (%)	—	6,0	-1,0	-3,1	-3,3	-3,5	3,4	8,7	11,1	10,8	9,3	11,3	—

FUENTE: Estadística General Penitenciaria, Gendarmería de Chile

Se tiene la distribución regional vigente, no obstante aplica desde el año 2008.

A partir del año 2013, se registra población afecta a la Ley N°18.216 y a la Ley N°20.603.

C.18._Evolución de la población vigente en Reclusion parcial control en establecimiento según región.

(Periodo años 2008 A 2019)

RECLUSIÓN NOCTURNA							VAR.REL. (%)
REGIÓN	2014	2015	2016	2017	2018	2019	2019 VS 2018
ARICA Y PARINACOTA	25	29	52	38	65	93	43,1
TARAPACÁ	84	64	92	103	61	98	60,7
ANTOFAGASTA	42	60	70	104	108	75	-30,6
ATACAMA	41	22	38	53	45	50	11,1
COQUIMBO	27	39	26	37	44	29	-34,1
VALPARAÍSO	68	150	79	80	103	113	9,7
OHIGGINS	15	27	46	65	88	105	19,3
MAULE	19	25	49	33	39	43	10,3
ÑUBLE	0	0	0	0	1	5	400,0
BIOBÍO	8	16	50	57	61	36	-41,0
LA ARAUCANÍA	26	14	15	17	25	17	-32,0
LOS RÍOS	19	24	44	23	28	11	-60,7
LOS LAGOS	64	58	59	59	60	77	28,3
AYSÉN	6	8	13	18	13	13	0,0
MAGALLANES	14	12	15	26	20	26	30,0
METROPOLITANA	16	22	65	72	49	61	24,5
TOTAL	474	570	713	785	810	852	5,2
CRECIMIENTO ANUAL (%)	-	20,3	25,1	10,1	3,2	5,2	

Fuente: Estadística General Penitenciaria, Gendarmería de Chile.

La tabla muestra la evolución de la población en reclusión parcial en establecimientos desagregada por región desde el año 2014, fecha en que comenzó a compilarse esta información en la Estadística General Penitenciaria, de acuerdo a la puesta en vigencia de la Ley N°20.603.

C.19._Evolución de la población vigente en Reclusion parcial controlada por Carabineros de Chile según región.

Periodo 2014-2019

RECLUSIÓN NOCTURNA REGIÓN							VAR.REL. (%)
	2014	2015	2016	2017	2018	2019	2019 VS 2018
ARICA Y PARINACOTA	0	0	0	0	0	0	-
TARAPACÁ	0	0	0	0	0	0	-
ANTOFAGASTA	42	6	1	1	1	2	100,0
ATACAMA	58	31	15	8	10	7	-30,0
COQUIMBO	72	27	20	28	31	33	6,5
VALPARAÍSO	22	22	14	22	13	9	-30,8
OHIGGINS	271	345	313	157	242	353	45,9
MAULE	269	125	101	131	138	132	-4,3
ÑUBLE	0	0	0	0	95	66	-30,5
BIOBÍO	31	55	72	135	46	54	17,4
LA ARAUCANÍA	132	185	145	159	178	190	6,7
LOS RÍOS	0	0	0	0	0	0	-
LOS LAGOS	91	75	120	130	135	124	-8,1
AYSÉN	12	8	14	16	17	17	0,0
MAGALLANES	32	50	23	17	39	23	-41,0
METROPOLITANA	383	376	199	142	80	92	15,0
TOTAL	1.415	1.305	1.037	946	1.025	1.102	7,5
CRECIMIENTO ANUAL (%)	-	-7,8	-20,5	-8,8	8,4	7,5	

Fuente: Estadística General Penitenciaria, Gendarmería de Chile

La tabla muestra la evolución de la población en reclusión parcial controlada por Carabineros de Chile desagregada por región desde el año 2014, fecha en que comenzó a compilarse esta información en la Estadística General Penitenciaria, de acuerdo a la puesta en vigencia de la Ley N°20.603.

Para el año 2014, se estimó la población de algunos CRS, que presentaban pérdida de información, por medio de la estimación con el modelo Holt Winters.

C.20._Evolución de la población vigente en Reclusión parcial controlada por monitoreo telemático según región.

Periodo 2014-2019

RECLUSIÓN NOCTURNA							VAR.REL. (%)
REGIÓN	2014	2015	2016	2017	2018	2019	2019 VS 2018
ARICA Y PARINACOTA	14	71	76	116	232	200	-13,8
TARAPACÁ	33	119	139	212	243	207	-14,8
ANTOFAGASTA	48	261	389	359	303	304	0,3
ATACAMA	3	87	114	104	119	105	-11,8
COQUIMBO	42	161	209	228	175	173	-1,1
VALPARAÍSO	73	360	435	405	511	461	-9,8
OHIGGINS	18	148	331	362	279	386	38,4
MAULE	94	360	419	355	356	355	-0,3
ÑUBLE	0	0	0	0	64	74	15,6
BIOBÍO	107	298	333	395	338	326	-3,6
LA ARAUCANÍA	7	146	227	258	257	256	-0,4
LOS RÍOS	17	79	75	79	102	113	10,8
LOS LAGOS	44	201	227	277	255	281	10,2
AYSÉN	30	56	70	83	92	83	-9,8
MAGALLANES	4	59	76	106	81	102	25,9
METROPOLITANA	142	1079	1654	1821	1831	1705	-6,9
TOTAL	676	3.485	4.774	5.160	5.182	5.073	-2,1
CRECIMIENTO ANUAL (%)	-	415,5	37,0	8,1	0,4	-2,1	

Fuente: Estadística General Penitenciaria, Gendarmería de Chile

La tabla muestra la evolución de la población en reclusión parcial controlada por Monitoreo Telemático desagregada por región desde septiembre del año 2014 (meses después de la entrada en vigencia de la Ley N°20.603), fecha en que comenzó a compilarse esta información en la Estadística General Penitenciaria.





IV Parte

Movimientos total anual de ingresos y egresos de la población controlada

ÁMBITO DE ACCIÓN

Los movimientos de ingresos y egresos comprenden todos los movimientos que una persona experimenta al cumplir cada proceso durante el año, en algún establecimiento de administración institucional del país. Esta medición acepta repetición de individuos.

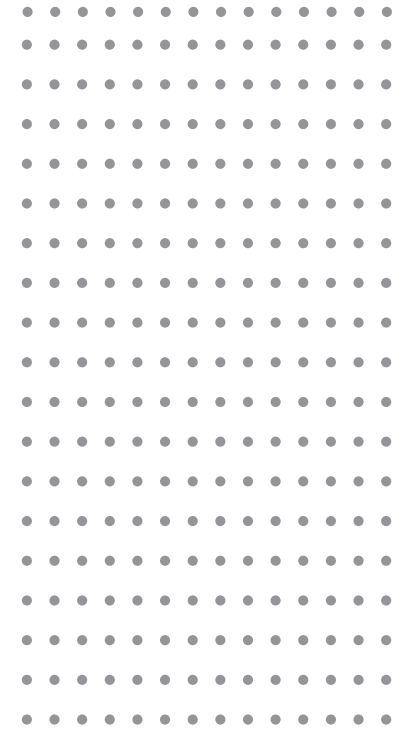

D.1._ Movimiento de ingresos y egresos.

Total población penal, año 2019

POBLACIÓN	INGRESOS			EGRESOS		
	H	M	TOTAL	H	M	TOTAL
SUBSISTEMA CERRADO	116.843	14.019	130.862	116.586	13.976	130.562
RÉGIMEN CERRADO	91.696	12.570	104.266	89.580	12.498	102.078
Detenidos	3.017	1.644	4.661	3.029	1.642	4.671
Procesados	8	1	9	3	1	4
Imputados	48.829	5.841	54.670	48.099	5.809	53.908
Condenados	39.842	5.084	44.926	38.449	5.046	43.495
RÉGIMEN SEMIABIERTO	912	117	1.029	705	86	791
Condenados	912	117	1.029	705	86	791
RÉGIMEN ABIERTO	24.235	1.332	25.567	26.301	1.392	27.693
BENEFICIOS REINSERCIÓN	3.945	406	4.351	6.042	471	6.513
Salida Controlada en el Medio Libre	658	51	709	638	49	687
Libertad Condicional	3.287	355	3.642	5.404	422	5.826
APREMIOS	20.290	926	21.216	20.259	9 21	21.180
Arresto Diurno	207	11	218	196	11	207
Arresto Nocturno	20.083	915	20.998	20.063	910	20.973
SUBSISTEMA ABIERTO	49.593	8.163	57.756	49.449	8.081	57.530
MEDIDAS ALTERNATIVAS	973	116	1.089	2.270	293	2.563
Remisión Condicional de la Pena	770	68	838	1.693	188	1.881
Libertad Vigilada del Adulto	51	4	55	402	60	462
Reclusión Nocturna	152	44	196	175	45	220
PENAS SUSTITUTIVAS	48.620	8.047	56.667	47.179	7.788	54.967
Reclusión Parcial Diurna	69	5	74	59	9	68
Reclusión Parcial de Fin de Semana	101	3	104	84	2	86
Reclusión Parcial Nocturna	11.954	1.385	13.339	13.047	1.514	14.561
Remisión Condicional	23.918	3.758	27.676	23.551	3.684	27.235
Libertad Vigilada	411	183	594	435	196	631
Libertad Vigilada Intensiva	5.346	923	6.269	3.369	605	3.974
Prestación de Servicio en Beneficio a la Comunidad	5.578	1.133	6.711	5.414	1.138	6.552
Expulsión	1.243	657	1.900	1.220	640	1.860
TOTAL POBLACIONES	166.436	22.182	188.618	166.035	22.057	188.092

Los ingresados y egresados aquí señalados dicen relación con el número total de movimientos que ocurren dentro del sistema penitenciario, que involucra a los detenidos, procesados/imputados y condenados en régimen cerrado (excluyendo a los ingresos o egresos a Condenados en CET y los egresos a Salida Controlada Medio Libre). Los "ingresados" a las calidades de procesados o imputados y condenados en un porcentaje muy alto corresponden a cambios en la calidad penal de los internos que se encuentran bajo

una condición procesal determinada previamente. Lo mismo ocurre en el caso de los "egresados" dentro del sistema, por las condiciones de cambio de situación que se dan más o menos en los mismos términos. Se incorpora desde ahora la población con Arresto Nocturno que empezó a operar a contar del 2002 por disposición de los tribunales.

D.2. Total regional de ingresos y egresos a los establecimientos penales.

Durante el Año 2019

INGRESOS REGIÓN	INGRESOS						TOTAL	%
	DET.	PROC.	IMP.	COND.	ARRESTO DIURNO	ARRESTO NOCTURNO		
ARICA Y PARINACOTA	0	0	1.435	964	0	287	2.686	2,1
TARAPACÁ	0	0	2.763	2.380	0	409	5.552	4,4
ANTOFAGASTA	0	0	4.038	3.449	1	721	8.209	6,5
ATACAMA	562	0	965	1.045	5	753	3.330	2,6
COQUIMBO	597	0	1.430	2.397	41	1.257	5.722	4,5
VALPARAÍSO	0	0	7.280	4.370	63	1.208	12.921	10,2
OHIGGINS	35	0	3.677	1.912	1	1.913	7.538	6,0
MAULE	970	0	2.542	2.670	25	2.179	8.386	6,6
ÑUBLE	27	0	1.413	1.223	3	288	2.954	2,3
BIOBÍO	191	0	3.070	2.630	8	1.630	7.529	6,0
LA ARAUCANÍA	326	0	2.499	2.103	8	1.769	6.705	5,3
LOS RÍOS	448	0	595	1.270	0	558	2.871	2,3
LOS LAGOS	53	0	2.476	2.491	1	1.523	6.544	5,2
AYSÉN	29	1	275	283	2	27	617	0,5
MAGALLANES	8	0	292	357	0	238	895	0,7
METROPOLITANA	1.415	8	19.920	16.411	60	6.238	44.052	34,8
TOTAL	4.661	9	54.670	45.955	218	20.998	126.511	100
%	3,7	0,0	43,2	36,3	0,2	16,6	100,0	—

EGRESOS REGIÓN	EGRESOS						TOTAL	%
	DET.	PROC.	IMP.	COND.	ARRESTO DIURNO	ARRESTO NOCTURNO		
ARICA Y PARINACOTA	0	0	1.018	1.379	0	280	2.677	3,1
TARAPACÁ	0	0	2.863	2.255	0	408	5.526	5,0
ANTOFAGASTA	0	0	4.022	3.505	0	677	8.204	7,8
ATACAMA	571	0	978	946	5	769	3.269	2,1
COQUIMBO	596	0	1.423	2.275	41	1.255	5.590	5,1
VALPARAÍSO	0	0	7.022	4.640	52	1.207	12.921	10,3
OHIGGINS	35	0	3.649	1.909	1	1.908	7.502	4,3
MAULE	972	0	2.457	2.481	25	2.184	8.119	5,5
ÑUBLE	27	0	1.395	1.182	3	294	2.901	2,6
BIOBÍO	191	0	2.894	2.682	8	1.625	7.400	6,0
LA ARAUCANÍA	328	0	2.535	2.019	9	1.787	6.678	4,5
LOS RÍOS	449	0	646	1.065	0	567	2.727	2,4
LOS LAGOS	53	0	2.479	2.217	1	1.521	6.271	4,9
AYSÉN	28	1	301	299	2	29	660	0,7
MAGALLANES	8	0	281	295	0	235	819	0,7
METROPOLITANA	1.413	3	19.945	15.758	60	6.227	43.406	35,1
TOTAL	4.671	4	53.908	44.907	207	20.973	124.670	100
%	3,7	0,0	43,2	36,0	0,2	16,8	100,0	—

Abreviaturas: DET: Detenido; PROC Procesado;
IMP: Imputado; COND: Condenado

El flujo de ingresos y egresos aquí señalados, corresponden al número total de movimientos que ocurren dentro del Sistema Penitenciario, que involucra a toda la población penal.

Los ingresos y egresos en la calidad de Condenados incorpora a los ingresos y egresos según corresponda de Condenados Privativa de Libertad, Condenados afectos a la Ley N°20.084, y Condenados por Falta.

D.3._Población regional ingresada a establecimientos de régimen de control cerrado en calidad de detenidos.

(Total del año 2019)

REGIÓN	INGRESADOS EN EL AÑO DETENIDOS												TOTAL		
	TRASLADO		CAMBIO DE CALIDAD PROCESAL		CAMBIO DE FORMA DE CONDENA		REINGRESOS POR REVOCACIONES		NUEVOS INGRESOS U OTROS		OTRAS CAUSAS DE INGRESO		INGRESOS A DETENIDOS		
	H	M	H	M	H	M	H	M	H	M	H	M	H	M	TOTAL
ARICA Y PARINACOTA	0	0	0	0	0	0	0	0	0	0	0	0	0	0	0
TARAPACÁ	0	0	0	0	0	0	0	0	0	0	0	0	0	0	0
ANTOFAGASTA	0	0	0	0	0	0	0	0	0	0	0	0	0	0	0
ATACAMA	198	29	1	1	0	0	0	0	286	47	0	0	485	77	562
COQUIMBO	66	4	0	0	0	0	0	0	372	90	53	12	491	106	597
VALPARAÍSO	0	0	0	0	0	0	0	0	0	0	0	0	0	0	0
OHIGGINS	1	0	0	0	0	0	0	0	16	0	18	0	35	0	35
MAULE	251	81	2	0	0	0	0	0	437	196	3	0	693	277	970
ÑUBLE	11	0	0	0	0	0	0	0	16	0	0	0	27	0	27
BIOBÍO	1	0	0	0	0	0	0	0	182	0	8	0	191	0	191
LA ARAUCANÍA	73	56	1	0	0	0	0	0	81	6	15	94	170	156	326
LOS RÍOS	195	29	1	0	0	0	0	0	183	40	0	0	379	69	448
LOS LAGOS	2	0	1	0	0	0	0	0	46	0	4	0	53	0	53
AYSÉN	0	0	0	0	0	0	0	0	19	9	1	0	20	9	29
MAGALLANES	0	0	0	0	0	0	0	0	8	0	0	0	8	0	8
METROPOLITANA	249	492	3	0	0	0	0	0	213	458	0	0	465	950	1.415
TOTAL	1.047	691	9	1	0	0	0	0	1.859	846	102	106	3.017	1.644	4.661

Fuente: Estadística General Penitenciaria, Gendarmería de Chile.

D.4._Población regional ingresada a establecimientos de régimen de control cerrado en calidad de procesados.

(Total del año 2019)

REGIÓN	INGRESADOS EN EL AÑO DE PROCESADOS												TOTAL		
	TRASLADO		CAMBIO DE CALIDAD PROCESAL		CAMBIO DE FORMA DE CONDENA		REINGRESOS POR REVOCACIONES		NUEVOS INGRESOS U OTROS		OTRAS CAUSAS DE INGRESO		INGRESOS A PROCESADOS		
	H	M	H	M	H	M	H	M	H	M	H	M	H	M	TOTAL
ARICA Y PARINACOTA	0	0	0	0	0	0	0	0	0	0	0	0	0	0	0
TARAPACÁ	0	0	0	0	0	0	0	0	0	0	0	0	0	0	0
ANTOFAGASTA	0	0	0	0	0	0	0	0	0	0	0	0	0	0	0
ATACAMA	0	0	0	0	0	0	0	0	0	0	0	0	0	0	0
COQUIMBO	0	0	0	0	0	0	0	0	0	0	0	0	0	0	0
VALPARAÍSO	0	0	0	0	0	0	0	0	0	0	0	0	0	0	0
OHIGGINS	0	0	0	0	0	0	0	0	0	0	0	0	0	0	0
MAULE	0	0	0	0	0	0	0	0	0	0	0	0	0	0	0
ÑUBLE	0	0	0	0	0	0	0	0	0	0	0	0	0	0	0
BIOBÍO	0	0	0	0	0	0	0	0	0	0	0	0	0	0	0
LA ARAUCANÍA	0	0	0	0	0	0	0	0	0	0	0	0	0	0	0
LOS RÍOS	0	0	0	0	0	0	0	0	0	0	0	0	0	0	0
LOS LAGOS	0	0	0	0	0	0	0	0	0	0	0	0	0	0	0
AYSÉN	0	0	1	0	0	0	0	0	0	0	0	0	1	0	1
MAGALLANES	0	0	0	0	0	0	0	0	0	0	0	0	0	0	0
METROPOLITANA	0	0	6	1	1	0	0	0	0	0	0	0	7	1	8
TOTAL	0	0	7	1	1	0	0	0	0	0	0	0	8	1	9

Fuente: Estadística General Penitenciaria, Gendarmería de Chile.

D.5._Población ingresada a establecimientos de régimen de control cerrado en calidad de imputados.

(Total del año 2019)

REGIÓN	INGRESADOS EN EL AÑO IMPUTADOS												TOTAL		
	TRASLADO		CAMBIO DE CALIDAD PROCESAL		CAMBIO DE FORMA DE CONDENA		REINGRESOS POR REVOCACIONES		NUEVOS INGRESOS U OTROS		OTRAS CAUSAS DE INGRESO		INGRESOS A IMPUTADOS		
	H	M	H	M	H	M	H	M	H	M	H	M	H	M	TOTAL
ARICA Y PARINACOTA	197	31	192	24	0	0	0	0	799	192	0	0	1.188	247	1.435
TARAPACÁ	523	104	52	0	0	0	0	0	840	298	723	223	2.138	625	2.763
ANTOFAGASTA	1.326	149	144	10	0	0	5	0	1.410	281	658	55	3.543	495	4.038
ATACAMA	189	20	2	0	0	0	0	0	651	98	4	1	846	119	965
COQUIMBO	391	56	59	3	0	0	6	0	698	70	122	25	1.276	154	1.430
VALPARAÍSO	2.091	311	257	27	0	0	0	0	3.980	584	23	7	6.351	929	7.280
OHIGGINS	1.108	103	9	0	0	0	0	0	1.985	248	201	23	3.303	374	3.677
MAULE	648	57	177	15	0	0	0	0	1.481	163	1	0	2.307	235	2.542
ÑUBLE	417	56	24	1	0	0	0	0	797	118	0	0	1.238	175	1.413
BIOBÍO	572	195	29	2	0	2	0	0	1.986	252	32	0	2.619	451	3.070
LA ARAUCANÍA	721	51	48	14	2	0	0	0	1.392	75	136	60	2.299	200	2.499
LOS RÍOS	191	14	62	3	0	0	0	0	306	19	0	0	559	36	595
LOS LAGOS	495	67	66	5	3	1	0	0	1.549	218	66	6	2.179	297	2.476
AYSÉN	137	2	19	6	0	0	0	0	97	11	3	0	256	19	275
MAGALLANES	42	3	12	0	0	0	0	0	189	18	26	2	269	23	292
METROPOLITANA	7.061	143	162	167	0	0	0	0	11.068	1.106	167	46	18.458	1.462	19.920
TOTAL	16.109	1.362	1.314	277	5	3	11	0	29.228	3.751	2.162	448	48.829	5.841	54.670

Fuente: Estadística General Penitenciaria, Gendarmería de Chile.

D.6._Población regional ingresada a establecimientos de régimen de control cerrado en calidad de condenados privativa de libertad.

(Total del año 2019)

REGIÓN	INGRESADOS EN EL AÑO CONDENADOS PRIVATIVA DE LIBERTAD												TOTAL		
	TRASLADO		CAMBIO DE CALIDAD PROCESAL		CAMBIO DE FORMA DE CONDENA		REINGRESOS POR REVOCACIONE		NUEVOS INGRESOS U OTROS		OTRAS CAUSAS DE INGRESO		INGRESOS A CONDENADOS PRIVATIVA DE LIBERTAD		
	H	M	H	M	H	M	H	M	H	M	H	M	H	M	TOTAL
ARICA Y PARINACOTA	411	48	214	34	0	0	0	0	174	16	0	0	799	98	897
TARAPACÁ	298	293	880	432	0	9	0	4	142	40	159	1	1.479	779	2.258
ANTOFAGASTA	1.262	93	489	76	0	0	0	1	836	212	375	24	2.962	406	3.368
ATACAMA	68	17	231	45	5	0	15	2	98	21	1	0	418	85	503
COQUIMBO	724	82	273	29	0	0	16	0	293	24	49	8	1.355	143	1.498
VALPARAÍSO	1.322	114	795	71	0	0	1	0	1.633	253	8	3	3.759	441	4.200
OHIGGINS	1.194	106	106	24	7	0	6	2	293	21	69	7	1.675	160	1.835
MAULE	808	104	582	50	2	1	6	0	761	132	0	0	2.159	287	2.446
ÑUBLE	496	37	154	12	4	0	2	0	222	35	1	0	879	84	963
BIOBÍO	849	81	262	15	3	4	4	0	862	152	16	0	1.996	252	2.248
LA ARAUCANÍA	928	116	329	28	11	0	2	1	239	9	17	56	1.526	210	1.736
LOS RÍOS	677	71	140	2	0	0	0	0	169	24	0	0	986	97	1.083
LOS LAGOS	654	61	425	37	16	3	64	10	731	83	19	0	1.909	194	2.103
AYSÉN	81	1	35	0	0	0	8	1	84	4	4	1	212	7	219
MAGALLANES	35	10	91	2	9	2	0	0	111	16	10	1	256	31	287
METROPOLITANA	5.164	235	3.699	521	2	117	4	14	2.060	203	240	117	11.169	1.207	12.376
TOTAL	14.971	1.469	8.705	1.378	59	136	128	35	8.708	1.245	968	218	33.539	4.481	38.020

Fuente: Estadística General Penitenciaria, Gendarmería de Chile.

D.7._Población regional ingresada a establecimientos de Régimen de control cerrado en calidad de condenados afectos a la ley nº 20.084.

(Total del año 2019)

REGIÓN	INGRESADOS EN EL AÑO IMPUTADOS												TOTAL		
	TRASLADO		CAMBIO DE CALIDAD PROCESAL		CAMBIO DE FORMA DE CONDENA		REINGRESOS POR REVOCACIONES		NUEVOS INGRESOS U OTROS		OTRAS CAUSAS DE INGRESO		INGRESOS A IMPUTADOS		
	H	M	H	M	H	M	H	M	H	M	H	M	H	M	TOTAL
ARICA Y PARINACOTA	197	31	192	24	0	0	0	0	799	192	0	0	1.188	247	1.435
TARAPACÁ	523	104	52	0	0	0	0	0	840	298	723	223	2.138	625	2.763
ANTOFAGASTA	1.326	149	144	10	0	0	5	0	1.410	281	658	55	3.543	495	4.038
ATACAMA	189	20	2	0	0	0	0	0	651	98	4	1	846	119	965
COQUIMBO	391	56	59	3	0	0	6	0	698	70	122	25	1.276	154	1.430
VALPARAÍSO	2.091	311	257	27	0	0	0	0	3.980	584	23	7	6.351	929	7.280
OHIGGINS	1.108	103	9	0	0	0	0	0	1.985	248	201	23	3.303	374	3.677
MAULE	648	57	177	15	0	0	0	0	1.481	163	1	0	2.307	235	2.542
ÑUBLE	417	56	24	1	0	0	0	0	797	118	0	0	1.238	175	1.413
BIOBÍO	572	195	29	2	0	2	0	0	1.986	252	32	0	2.619	451	3.070
LA ARAUCANÍA	721	51	48	14	2	0	0	0	1.392	75	136	60	2.299	200	2.499
LOS RÍOS	191	14	62	3	0	0	0	0	306	19	0	0	559	36	595
LOS LAGOS	495	67	66	5	3	1	0	0	1.549	218	66	6	2.179	297	2.476
AYSÉN	137	2	19	6	0	0	0	0	97	11	3	0	256	19	275
MAGALLANES	42	3	12	0	0	0	0	0	189	18	26	2	269	23	292
METROPOLITANA	7.061	143	162	167	0	0	0	0	11.068	1.106	167	46	18.458	1.462	19.920
TOTAL	16.109	1.362	1.314	277	5	3	11	0	29.228	3.751	2.162	448	48.829	5.841	54.670

Fuente: Estadística General Penitenciaria, Gendarmería de Chile.

D.8._Población regional ingresada a establecimientos de régimen de control cerrado en calidad de condenados faltas.

(Total del año 2019)

REGIÓN	INGRESADOS EN EL AÑO A CONDENADOS POR FALTAS												TOTAL		
	TRASLADO		CAMBIO DE CALIDAD PROCESAL		CAMBIO DE FORMA DE CONDENA		REINGRESOS POR REVOCACIONES		NUEVOS INGRESOS U OTROS		OTRAS CAUSAS DE INGRESO		INGRESOS A CONDENADOS FALTAS		
	H	M	H	M	H	M	H	M	H	M	H	M	H	M	TOTAL
ARICA Y PARINACOTA	5	2	0	0	0	0	0	0	48	7	0	0	53	9	62
TARAPACÁ	0	0	0	0	0	0	0	0	62	0	60	0	122	0	122
ANTOFAGASTA	0	0	0	0	0	0	0	0	63	6	0	0	63	6	69
ATACAMA	12	1	1	0	0	0	1	0	461	57	0	0	475	58	533
COQUIMBO	36	21	27	2	0	0	0	0	534	105	138	29	735	157	892
VALPARAÍSO	2	1	12	0	0	0	0	0	120	17	12	0	146	18	164
OHIGGINS	2	0	1	0	0	0	0	0	55	6	0	0	58	6	64
MAULE	4	1	10	0	0	0	0	0	191	3	6	0	211	4	215
ÑUBLE	0	0	1	0	0	0	0	0	228	9	0	0	229	9	238
BIOBÍO	8	0	0	0	0	0	41	4	311	17	1	0	361	21	382
LA ARAUCANÍA	21	0	16	0	0	0	0	0	307	4	3	0	347	4	351
LOS RÍOS	2	1	5	0	0	0	0	0	157	22	0	0	164	23	187
LOS LAGOS	10	8	31	2	2	0	18	2	273	36	0	0	334	48	382
AYSÉN	6	0	0	0	0	0	0	0	54	3	0	0	60	3	63
MAGALLANES	0	0	6	0	0	0	0	0	55	2	6	0	67	2	69
METROPOLITANA	39	109	2.403	62	0	24	0	0	1.186	154	0	3	3.628	352	3.980
TOTAL	147	144	2.513	66	2	24	60	6	4.105	448	226	32	7.053	720	7.773

Fuente: Estadística General Penitenciaria, Gendarmería de Chile.

D.9._Población regional ingresada a establecimientos de Régimen de control cerrado a arrestos diurnos.

(Total del año 2019)

REGIÓN	INGRESADOS EN EL AÑO A ARRESTOS DIURNOS												TOTAL		
	TRASLADO		CAMBIO DE CALIDAD PROCESAL		CAMBIO DE FORMA DE CONDENA		REINGRESOS POR REVOCACIONES		NUEVOS INGRESOS U OTROS		OTRAS CAUSAS DE INGRESO		INGRESOS A ARRESTO DIURNOS		
	H	M	H	M	H	M	H	M	H	M	H	M	H	M	TOTAL
ARICA Y PARINACOTA	0	0	0	0	0	0	0	0	0	0	0	0	0	0	0
TARAPACÁ	0	0	0	0	0	0	0	0	0	0	0	0	0	0	0
ANTOFAGASTA	0	0	0	0	0	0	0	0	1	0	0	0	1	0	1
ATACAMA	0	0	0	0	0	0	0	0	5	0	0	0	5	0	5
COQUIMBO	0	0	0	0	0	0	0	0	1	0	40	0	41	0	41
VALPARAÍSO	0	0	0	0	0	0	0	0	57	5	0	1	57	6	63
OHIGGINS	0	0	0	0	0	0	0	0	1	0	0	0	1	0	1
MAULE	0	0	0	0	0	0	0	0	22	3	0	0	22	3	25
ÑUBLE	0	0	0	0	0	0	0	0	3	0	0	0	3	0	3
BIOBÍO	0	1	0	0	0	0	0	0	5	0	2	0	7	1	8
LA ARAUCANÍA	0	0	0	0	0	0	0	0	8	0	0	0	8	0	8
LOS RÍOS	0	0	0	0	0	0	0	0	0	0	0	0	0	0	0
LOS LAGOS	0	0	0	0	0	0	0	0	1	0	0	0	1	0	1
AYSÉN	0	0	0	0	0	0	0	0	2	0	0	0	2	0	2
MAGALLANES	0	0	0	0	0	0	0	0	0	0	0	0	0	0	0
METROPOLITANA	0	0	0	0	0	0	0	0	58	1	1	0	59	1	60
TOTAL	0	1	0	0	0	0	0	0	164	9	43	1	207	11	218

Fuente: Estadística General Penitenciaria, Gendarmería de Chile.

D.10._Población regional ingresada a establecimientos de Régimen cerrado a arrestos nocturnos.

(Total del año 2019)

REGIÓN	INGRESADOS EN EL AÑO A ARRESTOS NOCTURNOS												TOTAL		
	TRASLADO		CAMBIO DE CALIDAD PROCESAL		CAMBIO DE FORMA DE CONDENA		REINGRESOS POR REVOCACIONES		NUEVOS INGRESOS U OTROS		OTRAS CAUSAS DE INGRESO		INGRESOS A ARRESTOS NOCTURNOS		
	H	M	H	M	H	M	H	M	H	M	H	M	H	M	TOTAL
ARICA Y PARINACOTA	0	0	0	0	0	0	0	0	273	14	0	0	273	14	287
TARAPACÁ	20	5	0	0	0	0	0	0	341	19	23	1	384	25	409
ANTOFAGASTA	21	0	0	0	0	0	0	0	595	52	47	6	663	58	721
ATACAMA	0	0	0	0	0	0	0	0	688	65	0	0	688	65	753
COQUIMBO	6	1	0	0	1	0	0	0	1.029	37	176	7	1.212	45	1.257
VALPARAÍSO	0	0	0	0	0	0	0	0	882	20	272	34	1.154	54	1.208
OHIGGINS	84	0	0	0	0	0	0	0	1.575	69	185	0	1.844	69	1.913
MAULE	0	0	0	0	0	0	0	0	2.000	117	62	0	2.062	117	2.179
ÑUBLE	0	0	0	0	0	0	0	0	285	2	1	0	286	2	288
BIOBÍO	13	0	0	0	0	0	4	0	1.385	31	190	7	1.592	38	1.630
LA ARAUCANÍA	16	0	0	0	0	0	0	0	1.662	33	32	26	1.710	59	1.769
LOS RÍOS	0	0	0	0	0	0	0	0	546	12	0	0	546	12	558
LOS LAGOS	0	0	2	0	0	0	0	0	1.431	59	27	4	1.460	63	1.523
AYSÉN	6	0	0	0	0	0	0	0	21	0	0	0	27	0	27
MAGALLANES	0	0	0	0	0	0	0	0	187	26	23	2	210	28	238
METROPOLITANA	2	0	3	0	10	0	35	0	5.864	266	58	0	5.972	266	6.238
TOTAL	168	6	5	0	11	0	39	0	18.764	822	1.096	87	20.083	915	20.998

Fuente: Estadística General Penitenciaria, Gendarmería de Chile.

D.11._Población regional egresada de los establecimientos de Régimen de control cerrado desde la calidad de detenido.

(Total del año 2019)

REGIÓN	EGRESOS EN EL AÑO DESDE DETENIDOS												TOTAL		
	TRASLADO		CUMPLIMIENTO CONDENA		CAMBIO DE CALIDAD PROCESAL		CAMBIO DE FORMA DE CONDENA		INTERRUPCIÓN DE PENA		OTROS		EGRESOS DESDE DETENIDOS		
	H	M	H	M	H	M	H	M	H	M	H	M	H	M	TOTAL
ARICA Y PARINACOTA	0	0	0	0	0	0	0	0	0	0	0	0	0	0	0
TARAPACÁ	0	0	0	0	0	0	0	0	0	0	0	0	0	0	0
ANTOFAGASTA	0	0	0	0	0	0	0	0	0	0	0	0	0	0	0
ATACAMA	360	53	0	0	9	0	0	0	0	0	125	24	494	77	571
COQUIMBO	227	49	0	0	28	5	0	0	0	0	235	52	490	106	596
VALPARAÍSO	0	0	0	0	0	0	0	0	0	0	0	0	0	0	0
OHIGGINS	3	0	0	0	8	0	0	0	0	0	24	0	35	0	35
MAULE	268	89	0	0	98	10	0	0	0	0	329	178	695	277	972
ÑUBLE	7	0	0	0	5	0	0	0	0	0	15	0	27	0	27
BIOBÍO	33	0	0	0	22	0	0	0	0	0	136	0	191	0	191
LA ARAUCANÍA	76	62	0	0	13	11	0	0	0	0	83	83	172	156	328
LOS RÍOS	134	35	0	0	44	4	0	0	0	0	202	30	380	69	449
LOS LAGOS	8	0	0	0	23	0	0	0	0	0	22	0	53	0	53
AYSÉN	0	1	0	0	15	6	0	0	0	0	4	2	19	9	28
MAGALLANES	1	0	0	0	3	0	0	0	0	0	4	0	8	0	8
METROPOLITANA	14	256	0	0	126	189	0	0	0	0	325	503	465	948	1.413
TOTAL	1.131	545	0	0	394	225	0	0	0	0	1.504	872	3.029	1.642	4.671

Fuente: Estadística General Penitenciaria, Gendarmería de Chile.

D.12._Población regional egresada de los establecimientos de
Régimen de control cerrado desde la calidad de procesados.

(Total del año 2019)

REGIÓN	EGRESOS EN EL AÑO DESDE PROCESADOS												TOTAL		
	TRASLADO		CUMPLIMIENTO CONDENA		CAMBIO DE CALIDAD PROCESAL		CAMBIO DE FORMA DE CONDENA		INTERRUPCIÓN DE PENA		OTROS		EGRESOS DESDE PROCESADOS		
	H	M	H	M	H	M	H	M	H	M	H	M	H	M	TOTAL
ARICA Y PARINACOTA	0	0	0	0	0	0	0	0	0	0	0	0	0	0	0
TARAPACÁ	0	0	0	0	0	0	0	0	0	0	0	0	0	0	0
ANTOFAGASTA	0	0	0	0	0	0	0	0	0	0	0	0	0	0	0
ATACAMA	0	0	0	0	0	0	0	0	0	0	0	0	0	0	0
COQUIMBO	0	0	0	0	0	0	0	0	0	0	0	0	0	0	0
VALPARAÍSO	0	0	0	0	0	0	0	0	0	0	0	0	0	0	0
OHIGGINS	0	0	0	0	0	0	0	0	0	0	0	0	0	0	0
MAULE	0	0	0	0	0	0	0	0	0	0	0	0	0	0	0
ÑUBLE	0	0	0	0	0	0	0	0	0	0	0	0	0	0	0
BIOBÍO	0	0	0	0	0	0	0	0	0	0	0	0	0	0	0
LA ARAUCANÍA	0	0	0	0	0	0	0	0	0	0	0	0	0	0	0
LOS RÍOS	0	0	0	0	0	0	0	0	0	0	0	0	0	0	0
LOS LAGOS	0	0	0	0	0	0	0	0	0	0	0	0	0	0	0
AYSÉN	0	0	0	0	0	0	0	0	0	0	1	0	1	0	1
MAGALLANES	0	0	0	0	0	0	0	0	0	0	0	0	0	0	0
METROPOLITANA	1	1	0	0	0	0	0	0	0	0	1	0	2	1	3
TOTAL	1	1	0	0	0	0	0	0	0	0	2	0	3	1	4

Fuente: Estadística General Penitenciaria, Gendarmería de Chile.

D.13._Población regional egresada de los establecimientos de Régimen de control cerrado desde la calidad de imputados.

(Total del año 2019)

REGIÓN	EGRESOS EN EL AÑO DESDE IMPUTADOS												TOTAL		
	TRASLADO		CUMPLIMIENTO CONDENA		CAMBIO DE CALIDAD PROCESAL		CAMBIO DE FORMA DE CONDENA		INTERRUPCIÓN DE PENA		OTROS		EGRESOS DESDE IMPUTADOS		
	H	M	H	M	H	M	H	M	H	M	H	M	H	M	TOTAL
ARICA Y PARINACOTA	265	44	0	0	214	34	0	0	0	0	392	69	871	147	1.018
TARAPACÁ	553	103	0	0	999	445	24	0	0	0	608	131	2.184	679	2.863
ANTOFAGASTA	1.355	166	0	0	470	74	0	0	0	0	1.686	271	3.511	511	4.022
ATACAMA	285	27	0	0	243	35	1	0	0	0	324	63	853	125	978
COQUIMBO	378	42	0	0	288	24	0	0	0	0	612	79	1.278	145	1.423
VALPARAÍSO	2.081	303	0	0	820	70	2	1	0	0	3.210	535	6.113	909	7.022
OHIGGINS	1.473	127	0	0	434	52	33	12	0	0	1.337	181	3.277	372	3.649
MAULE	612	61	0	0	593	50	0	0	0	0	1.008	133	2.213	244	2.457
ÑUBLE	465	64	0	0	160	12	0	0	0	0	593	101	1.218	177	1.395
BIOBÍO	781	169	0	0	287	19	5	1	0	0	1.386	246	2.459	435	2.894
LA ARAUCANÍA	783	40	0	0	394	30	12	0	0	0	1.149	127	2.338	197	2.535
LOS RÍOS	215	18	0	0	135	2	0	0	0	0	253	23	603	43	646
LOS LAGOS	662	92	0	0	459	40	0	0	0	0	1.054	172	2.175	304	2.479
AYSÉN	123	2	0	0	32	0	0	0	0	0	124	20	279	22	301
MAGALLANES	56	6	0	0	108	4	1	0	0	0	92	14	257	24	281
METROPOLITANA	6.615	117	0	0	2.966	352	1.019	0	0	0	7.870	1.006	18.470	1.475	19.945
TOTAL	16.702	1.381	0	0	8.602	1.243	1.097	14	0	0	21.698	3.171	48.099	5.809	53.908

Fuente: Estadística General Penitenciaria, Gendarmería de Chile.

D.14._Población regional egresada de los establecimientos de Régimen de control cerrado desde la calidad de condenados privativa de libertad.

(Total del año 2019)

REGIÓN	EGRESOS EN EL AÑO DESDE CONDENADOS PRIVATIVA DE LIBERTAD												TOTAL EGRESOS DESDE CONDENADOS PRIVATIVA DE LIBERTAD		
	TRASLADO		CUMPLIMIENTO CONDENA		CAMBIO DE CALIDAD PROCESAL		CAMBIO DE FORMA DE CONDENA		INTERRUPCIÓN DE PENA		OTROS		H	M	TOTAL
	H	M	H	M	H	M	H	M	H	M	H	M			
ARICA Y PARINACOTA	390	38	265	30	0	0	192	24	0	0	305	67	1.152	159	1.311
TARAPACÁ	524	270	367	61	49	0	111	3	1	182	378	189	1.430	705	2.135
ANTOFAGASTA	1.310	122	1.041	165	125	9	19	0	2	2	516	102	3.013	400	3.413
ATACAMA	131	21	138	20	13	2	22	6	3	0	49	13	356	62	418
COQUIMBO	557	80	396	32	16	0	0	0	0	0	244	36	1.213	148	1.361
VALPARAÍSO	1.514	144	1.533	220	239	27	37	7	3	0	655	81	3.981	479	4.460
OHIGGINS	944	89	516	49	27	17	23	2	6	1	146	9	1.662	167	1.829
MAULE	875	119	707	132	84	4	43	4	14	6	252	13	1.975	278	2.253
ÑUBLE	517	40	193	30	15	1	15	0	4	0	95	8	839	79	918
BIOBÍO	927	77	837	170	8	4	35	4	1	2	220	27	2.028	284	2.312
LA ARAUCANÍA	887	112	339	57	32	6	47	2	5	0	148	15	1.458	192	1.650
LOS RÍOS	469	58	190	24	20	0	0	0	4	1	111	9	794	92	886
LOS LAGOS	658	86	666	66	44	6	42	1	6	0	226	20	1.642	179	1.821
AYSÉN	82	4	71	1	6	0	2	0	1	0	66	2	228	7	235
MAGALLANES	58	9	79	6	6	0	5	0	0	0	56	7	204	22	226
METROPOLITANA	4.538	473	3.892	316	1.086	80	185	15	20	29	715	284	10.436	1.197	11.633
TOTAL	14.381	1.742	11.230	1.379	1.770	156	778	68	70	223	4.182	882	32.411	4.450	36.861

Fuente: Estadística General Penitenciaria, Gendarmería de Chile.

D.15._Población regional egresada de los establecimientos de control de Régimen cerrado desde la calidad de condenados afectos a la ley nº 20.084.

(Total del año 2019)

REGIÓN	EGRESOS EN EL AÑO DESDE CONDENADOS AFECTOS A LA LEY Nº 20.084														TOTAL		
	TRASLADO		CUMPLIMIENTO CONDENA		CAMBIO DE CALIDAD PROCESAL		CAMBIO DE FORMA DE CONDENA		INTERRUPCIÓN DE PENA		OTROS		H	M	TOTAL	H	M
	H	M	H	M	H	M	H	M	H	M	H	M					
ARICA Y PARINACOTA	1	0	0	0	0	0	0	0	0	0	4	0	5	0	5		
TARAPACÁ	0	0	0	0	0	0	0	0	0	0	0	0	0	0	0		
ANTOFAGASTA	0	0	7	0	4	0	3	0	0	0	6	0	20	0	20		
ATACAMA	5	0	1	0	0	0	0	0	0	0	0	0	6	0	6		
COQUIMBO	4	0	0	0	0	0	1	0	0	0	0	0	5	0	5		
VALPARAÍSO	0	0	0	0	0	0	0	0	0	0	14	0	14	0	14		
OHIGGINS	9	0	2	0	1	0	2	0	0	0	0	0	14	0	14		
MAULE	5	0	3	0	0	0	2	0	0	0	5	0	15	0	15		
ÑUBLE	13	0	8	0	0	0	0	0	0	0	1	0	22	0	22		
BIOBÍO	0	0	0	0	0	0	0	0	0	0	0	0	0	0	0		
LA ARAUCANÍA	5	0	11	0	2	0	0	0	0	0	1	0	19	0	19		
LOS RÍOS	0	0	0	0	0	0	0	0	0	0	0	0	0	0	0		
LOS LAGOS	8	0	0	0	0	0	0	0	0	0	0	0	8	0	8		
AYSÉN	0	0	0	0	0	0	0	0	0	0	0	0	0	0	0		
MAGALLANES	0	0	1	0	0	0	1	0	0	0	0	0	2	0	2		
METROPOLITANA	29	0	5	0	12	0	0	0	0	0	5	0	51	0	51		
TOTAL	79	0	38	0	19	0	9	0	0	0	36	0	181	0	181		

Fuente: Estadística General Penitenciaria, Gendarmería de Chile.

D.16._Población regional egresada de los establecimientos de Régimen de control cerrado desde la calidad de condenados por faltas.

(Total del año 2019)

REGIÓN	EGRESOS EN EL AÑO DESDE CONDENADOS POR FALTAS												TOTAL		
	TRASLADO		CUMPLIMIENTO CONDENA		CAMBIO DE CALIDAD PROCESAL		CAMBIO DE FORMA DE CONDENA		INTERRUPCIÓN DE PENA		OTROS		EGRESOS DESDE CONDENADOS POR FALTAS		TOTAL
	H	M	H	M	H	M	H	M	H	M	H	M	H	M	
ARICA Y PARINACOTA	3	0	46	7	0	0	0	0	0	0	7	0	56	7	63
TARAPACÁ	0	0	120	0	0	0	0	0	0	0	0	0	120	0	120
ANTOFAGASTA	0	0	63	6	0	0	0	0	0	0	3	0	66	6	72
ATACAMA	0	0	429	50	2	0	0	0	0	0	35	6	466	56	522
COQUIMBO	37	23	651	111	36	10	1	0	0	0	26	14	751	158	909
VALPARAÍSO	1	1	81	10	11	0	0	0	2	0	51	9	146	20	166
OHIGGINS	1	0	46	4	0	0	1	0	0	0	11	3	59	7	66
MAULE	5	0	130	2	10	0	0	0	0	0	64	2	209	4	213
ÑUBLE	0	0	129	8	1	0	0	0	5	0	97	2	232	10	242
BIOBÍO	0	2	247	13	0	0	0	0	0	0	102	6	349	21	370
LA ARAUCANÍA	25	0	283	4	19	0	0	0	0	0	19	0	346	4	350
LOS RÍOS	0	0	126	17	3	0	0	0	0	0	30	3	159	20	179
LOS LAGOS	18	7	225	38	27	4	1	0	0	0	67	1	338	50	388
AYSÉN	0	0	53	0	0	0	0	0	0	0	8	3	61	3	64
MAGALLANES	1	0	45	0	7	0	0	0	0	0	12	2	65	2	67
METROPOLITANA	2.397	84	1.244	185	29	50	0	0	0	0	44	41	3.714	360	4.074
TOTAL	2.488	117	3.918	455	145	64	3	0	7	0	576	92	7.137	728	7.865

Fuente: Estadística General Penitenciaria, Gendarmería de Chile.

D.17._Población regional egresada de los establecimientos de Régimen de control cerrado desde arrestos diurnos.

(Total del año 2019)

REGIÓN	EGRESOS EN EL AÑO DESDE ARRESTOS DIURNOS												TOTAL		
	TRASLADO		CUMPLIMIENTO CONDENA		CAMBIO DE CALIDAD PROCESAL		CAMBIO DE FORMA DE CONDENA		INTERRUPCIÓN DE PENA		OTROS		EGRESOS DESDE ARRESTOS DIURNOS		
	H	M	H	M	H	M	H	M	H	M	H	M	H	M	TOTAL
ARICA Y PARINACOTA	0	0	0	0	0	0	0	0	0	0	0	0	0	0	0
TARAPACÁ	0	0	0	0	0	0	0	0	0	0	0	0	0	0	0
ANTOFAGASTA	0	0	0	0	0	0	0	0	0	0	0	0	0	0	0
ATACAMA	0	0	2	0	0	0	0	0	0	0	3	0	5	0	5
COQUIMBO	0	0	1	0	0	0	0	0	0	0	40	0	41	0	41
VALPARAÍSO	0	0	11	0	0	0	0	0	0	1	35	5	46	6	52
OHIGGINS	0	0	0	0	0	0	0	0	0	0	1	0	1	0	1
MAULE	0	0	3	0	0	0	0	0	0	0	19	3	22	3	25
ÑUBLE	0	0	2	0	0	0	0	0	0	0	1	0	3	0	3
BIOBÍO	0	0	7	0	0	0	0	0	0	0	0	1	7	1	8
LA ARAUCANÍA	0	0	9	0	0	0	0	0	0	0	0	0	9	0	9
LOS RÍOS	0	0	0	0	0	0	0	0	0	0	0	0	0	0	0
LOS LAGOS	0	0	0	0	0	0	0	0	0	0	1	0	1	0	1
AYSÉN	0	0	2	0	0	0	0	0	0	0	0	0	2	0	2
MAGALLANES	0	0	0	0	0	0	0	0	0	0	0	0	0	0	0
METROPOLITANA	0	0	37	1	0	0	0	0	0	0	22	0	59	1	60
TOTAL	0	0	74	1	0	0	0	0	0	1	122	9	196	11	207

Fuente: Estadística General Penitenciaria, Gendarmería de Chile.

D.18._Población regional egresada de los establecimientos de
Régimen de control cerrado desde arrestos nocturnos.

(Total del año 2019)

REGIÓN	EGRESOS EN EL AÑO DESDE ARRESTOS NOCTURNOS												TOTAL		
	TRASLADO		CUMPLIMIENTO CONDENA		CAMBIO DE CALIDAD PROCESAL		CAMBIO DE FORMA DE CONDENA		INTERRUPCIÓN DE PENA		OTROS		EGRESOS DESDE ARRESTOS NOCTURNOS		
	H	M	H	M	H	M	H	M	H	M	H	M	H	M	TOTAL
ARICA Y PARINACOTA	37	3	230	10	0	0	0	0	0	0	0	0	267	13	280
TARAPACÁ	25	8	277	14	0	0	0	0	0	0	81	3	383	25	408
ANTOFAGASTA	0	0	328	12	0	0	0	0	0	0	295	42	623	54	677
ATACAMA	0	0	563	58	0	0	0	0	0	0	142	6	705	64	769
COQUIMBO	0	0	850	28	0	1	0	0	0	0	359	17	1.209	46	1.255
VALPARAÍSO	0	0	243	3	5	0	54	0	1	0	849	52	1.152	55	1.207
OHIGGINS	0	0	501	5	0	0	75	0	0	0	1.263	64	1.839	69	1.908
MAULE	0	0	319	7	8	0	0	0	0	0	1.740	110	2.067	117	2.184
ÑUBLE	0	0	127	2	0	0	0	0	2	0	163	0	292	2	294
BIOBÍO	1	0	439	2	0	0	0	0	0	0	1.147	36	1.587	38	1.625
LA ARAUCANÍA	11	0	1.598	56	0	0	0	0	0	0	117	5	1.726	61	1.787
LOS RÍOS	0	0	271	3	0	0	0	0	0	0	284	9	555	12	567
LOS LAGOS	0	0	901	42	0	0	0	0	0	0	557	21	1.458	63	1.521
AYSÉN	0	0	25	0	0	0	0	0	0	0	4	0	29	0	29
MAGALLANES	0	0	166	19	0	0	0	0	0	0	44	6	210	25	235
METROPOLITANA	0	0	1.510	78	1	0	0	0	0	0	4.450	188	5.961	266	6.227
TOTAL	74	11	8.348	339	14	1	129	0	3	0	11.495	559	20.063	910	20.973

Fuente: Estadística General Penitenciaria, Gendarmería de Chile.

D.19._ Movimiento de ingresos y egresos, permisos de salida, según nivel de inserción de mayor extensión en uso.

(Total del año 2019)

NIVEL DE INSERCIÓN (permiso de mayor extensión)		INGRESOS			EGRESOS		
		H	M	TOTAL	H	M	TOTAL
Breve	(salida dominical)	1.649	283	1.932	1.566	257	1.823
Medio	(salida fin de semana)	714	114	828	630	118	748
Prolongado	(salida controlada al medio libre)	658	51	709	638	49	687
PERMISOS DE SALIDA		3.021	448	3.469	2.834	424	3.258

Fuente: Estadística General Penitenciaria, Gendarmería de Chile.

Nivel de Inserción: Grado de extensión de la jornada en el medio libre a través de los beneficios intrapenitenciarios, el cual se considera de nivel prolongado cuando el beneficio de mayor extensión que goza el condenado es la salida controlada al medio libre, nivel medio para la salida de fin de semana y nivel breve para la salida dominical. Todo ello dado que un condenado puede gozar de más de uno de estos beneficios.

D.20._Ingresos regionales de la población con nivel de inserción breve
beneficio de mayor extensión: Salida dominical.

(Total del año 2019)

REGIÓN	INGRESADOS TOTALES						
	DESDE OTRO BENEFICIO		BENEFICIADOS EN EL MES		TOTAL INGRESOS SALIDA DOMINICAL		
	H	M	H	M	H	M	TOTAL
ARICA Y PARINACOTA	0	0	89	22	89	22	111
TARAPACÁ	0	3	69	26	69	29	98
ANTOFAGASTA	17	2	96	43	113	45	158
ATACAMA	1	0	34	8	35	8	43
COQUIMBO	8	1	35	3	43	4	47
VALPARAÍSO	4	0	246	42	250	42	292
OHIGGINS	3	2	54	4	57	6	63
MAULE	20	0	110	8	130	8	138
ÑUBLE	6	0	40	10	46	10	56
BIOBÍO	10	0	114	25	124	25	149
LA ARAUCANÍA	3	1	173	14	176	15	191
LOS RÍOS	0	0	25	1	25	1	26
LOS LAGOS	0	0	36	5	36	5	41
AYSÉN	1	0	29	0	30	0	30
MAGALLANES	0	0	27	0	27	0	27
METROPOLITANA	45	5	354	58	399	63	462
TOTAL	118	14	1.531	269	1.649	283	1.932

Fuente: Estadística General Penitenciaria, Gendarmería de Chile.

D.21._Ingresos regionales de la población con nivel de inserción medio
beneficio de mayor extensión: Salida fin de semana.

(Total del año 2019)

REGIÓN	INGRESADOS TOTALES						
	DESDE OTRO BENEFICIO		BENEFICIADOS EN EL MES		TOTAL INGRESOS SALIDA FIN DE SEMANA		
	H	M	H	M	H	M	TOTAL
ARICA Y PARINACOTA	29	5	1	0	30	5	35
TARAPACÁ	12	11	16	4	28	15	43
ANTOFAGASTA	37	18	13	1	50	19	69
ATACAMA	8	4	2	1	10	5	15
COQUIMBO	13	3	18	0	31	3	34
VALPARAÍSO	75	9	11	0	86	9	95
OHIGGINS	25	4	6	0	31	4	35
MAULE	47	3	9	0	56	3	59
ÑUBLE	12	0	2	0	14	0	14
BIOBÍO	40	10	27	0	67	10	77
LA ARAUCANÍA	62	7	9	0	71	7	78
LOS RÍOS	12	3	1	0	13	3	16
LOS LAGOS	15	3	3	0	18	3	21
AYSÉN	13	0	3	0	16	0	16
MAGALLANES	13	0	4	0	17	0	17
METROPOLITANA	112	23	64	5	176	28	204
TOTAL	525	103	189	11	714	114	828

Fuente: Estadística General Penitenciaria, Gendarmería de Chile.

D.22._Ingresos regionales de la población con nivel de inserción prolongado
beneficio de mayor extensión: Salida controlada medio libre.

(Total del año 2019)

REGIÓN	INGRESADOS TOTALES						
	DESDE OTRO BENEFICIO		BENEFICIADOS EN EL MES		TOTAL INGRESOS SALIDA CONTROLADA MEDIO LIBRE		
	H	M	H	M	H	M	TOTAL
ARICA Y PARINACOTA	22	2	62	1	84	3	87
TARAPACÁ	10	9	6	4	16	13	29
ANTOFAGASTA	17	2	1	7	18	9	27
ATACAMA	14	1	2	0	16	1	17
COQUIMBO	13	1	27	1	40	2	42
VALPARAÍSO	44	7	17	0	61	7	68
OHIGGINS	18	2	9	0	27	2	29
MAULE	21	1	17	0	38	1	39
ÑUBLE	4	1	17	2	21	3	24
BIOBÍO	3	1	27	0	30	1	31
LA ARAUCANÍA	25	1	20	0	45	1	46
LOS RÍOS	0	0	2	0	2	0	2
LOS LAGOS	5	0	12	0	17	0	17
AYSÉN	9	0	3	0	12	0	12
MAGALLANES	2	0	9	0	11	0	11
METROPOLITANA	70	5	150	3	220	8	228
TOTAL	277	33	381	18	658	51	709

Fuente: Estadística General Penitenciaria, Gendarmería de Chile.

D.23._Población regional egresada de nivel de inserción breve
beneficio de mayor extensión: Salida dominical.

(Total del año 2019)

REGIÓN	EGRESADOS TOTALES																
	CUMPLIDOS		NO PRESENTADOS		SUSPENSIÓN Y REVOCACIÓN		REVOCACIÓN		OTRO BENEFICIO INTRAPENITENCIARIO		LIBERTAD CONDICIONAL		OTRA CAUSA		TOTAL EGRESOS SALIDA DOMINICAL		
	H	M	H	M	H	M	H	M	H	M	H	M	H	M	H	M	TOTAL
ARICA Y PARINACOTA	0	0	9	1	11	1	6	0	35	5	10	7	7	4	72	18	90
TARAPACÁ	0	0	5	5	6	0	0	2	32	15	16	5	1	0	60	25	85
ANTOFAGASTA	1	0	22	1	15	8	2	0	40	17	16	11	8	3	102	40	142
ATACAMA	1	1	3	1	7	0	2	0	17	5	6	1	1	0	35	8	43
COQUIMBO	0	0	0	0	4	1	1	2	20	3	12	0	1	0	37	4	41
VALPARAÍSO	10	1	36	4	19	5	12	1	118	17	42	11	30	2	255	40	295
OHIGGINS	1	0	8	0	1	0	4	0	29	4	14	1	1	0	54	5	59
MAULE	3	0	12	0	22	0	8	1	54	3	31	3	14	1	136	7	143
ÑUBLE	1	1	0	0	12	1			14	1	11	3	5	0	43	6	49
BIOBÍO	2	1	11	1	7	3	11	5	52	10	23	8	14	4	109	27	136
LA ARAUCANÍA	2	0	21	1	14	3	8	0	77	4	38	2	7	1	159	11	170
LOS RÍOS	0	0	0	0	1	0	2	0	13	2	5	0	2	0	21	2	23
LOS LAGOS	0	0	1	0	2	1	0	0	16	3	9	1	2	0	30	5	35
AYSÉN	0	0	0	0	5	0	5	0	14	0	10	0	0	0	29	0	29
MAGALLANES	0	0	0	0	2	0	1	0	13	0	10	0	2	0	27	0	27
METROPOLITANA	24	5	54	1	41	8	13	10	146	23	97	20	35	2	397	59	456
TOTAL	45	9	182	15	169	31	75	21	690	112	350	73	130	17	1.566	257	1.823

Fuente: Estadística General Penitenciaria, Gendarmería de Chile.

D.24._Población regional con nivel de inserción medio
beneficio de mayor extensión: Salida fin de semana.

(Total del año 2019)

REGIÓN	EGRESADOS TOTALES														
	CUMPLIDOS		NO PRESENTADOS		SUSPENSIÓN Y REVOCACIÓN		OTRO BENEFICIO INTRAPENITENCIARIO		LIBERTAD CONDICIONAL		TRA CAUSA		TOTAL EGRESOS SALIDA FIN DE SEMANA		
	H	M	H	M	H	M	H	M	H	M	H	M	H	M	TOTAL
ARICA Y PARINACOTA	1	0	4	0	1	0	18	2	16	5	3	2	43	9	52
TARAPACÁ	0	0	0	1	1	0	5	10	12	4	0	0	18	15	33
ANTOFAGASTA	0	1	6	0	1	2	8	7	29	10	5	3	49	23	72
ATACAMA	0	0	0	0	3	1	5	0	0	3	2	1	10	5	15
COQUIMBO	0	0	0	0	1	0	10	2	13	3	0	0	24	5	29
VALPARAÍSO	4	0	4	1	13	1	4	1	24	6	24	0	73	9	82
OHIGGINS	0	0	0	0	1	0	14	2	12	2	1	0	28	4	32
MAULE	1	1	0	0	2	0	7	0	24	1	5	0	39	2	41
ÑUBLE	0	0	1	0	2	0	0	0	13	0	1	0	17	0	17
BIOBÍO	3	0	1	0	13	0	2	1	23	7	9	0	51	8	59
LA ARAUCANÍA	0	0	5	1	3	0	15	1	37	1	6	2	66	5	71
LOS RÍOS	0	0	0	0	1	0	1	0	5	3	0	0	7	3	10
LOS LAGOS	0	0	0	0	1	0	4	0	9	2	2	0	16	2	18
AYSÉN	0	0	0	0	2	0	5	0	7	0	1	0	15	0	15
MAGALLANES	0	0	0	0	1	0	0	0	10	0	4	0	15	0	15
METROPOLITANA	6	2	14	0	15	1	51	8	52	15	21	2	159	28	187
TOTAL	15	4	35	3	61	5	149	34	286	62	84	10	630	118	748

Fuente: Estadística General Penitenciaria, Gendarmería de Chile.

D.25._Población regional con nivel de inserción prolongado
de beneficio de mayor extensión: Salida controlada medio libre.

(Total del año 2019)

REGIÓN	EGRESADOS TOTALES														
	CUMPLIDOS		NO PRESENTADOS		SUSPENSIÓN Y REVOCACIÓN		OTRO BENEFICIO INTRAPENITENCIARIO		LIBERTAD CONDICIONAL		OTRA CAUSA		TOTAL EGRESOS SALIDA CONTROLADA MEDIO LIBRE		
	H	M	H	M	H	M	H	M	H	M	H	M	H	M	TOTAL
ARICA Y PARINACOTA	3	0	2	0	9	0	0	0	30	2	43	1	87	3	90
TARAPACÁ	0	0	0	0	0	0	0	0	9	7	1	0	10	7	17
ANTOFAGASTA	0	0	0	0	0	0	0	1	12	8	6	0	18	9	27
ATACAMA	1	0	2	0	2	0	0	0	3	2	2	0	10	2	12
COQUIMBO	0	0	4	0	6	0	0	0	25	0	3	1	38	1	39
VALPARAÍSO	1	0	6	0	4	0	0	0	48	9	7	0	66	9	75
OHIGGINS	1	0	2	0	4	2	5	0	11	1	8	0	31	3	34
MAULE	2	1	3	0	6	0	1	0	18	0	2	0	32	1	33
ÑUBLE	0	1	4	0	4	0	0	0	12	3	2	0	22	4	26
BIOBÍO	2	0	6	0	2	0	1	0	10	1	6	0	27	1	28
LA ARAUCANÍA	3	0	5	0	6	0	0	0	21	1	2	0	37	1	38
LOS RÍOS	1	0	0	0	0	0	0	0	1	0	0	0	2	0	2
LOS LAGOS	0	0	0	0	3	0	0	0	8	0	2	0	13	0	13
AYSÉN	0	0	0	0	2	0	0	0	9	0	0	0	11	0	11
MAGALLANES	1	0	0	0	2	0	0	0	6	0	2	0	11	0	11
METROPOLITANA	13	4	37	0	21	1	17	0	116	3	19	0	223	8	231
TOTAL	28	6	71	0	71	3	24	1	339	37	105	2	638	49	687

Fuente: Estadística General Penitenciaria, Gendarmería de Chile.

D.26._ Movimiento de ingresos y egresos, Medidas Alternativas y Penas Sustitutivas.

(Total del año 2019)

SUBSISTEMA ABIERTO	INGRESOS			EGRESOS		
MEDIDAS ALTERNATIVAS	H	M	TOTAL	H	M	TOTAL
REMISIÓN CONDICIONAL DE LA PENA	770	68	838	1.693	188	1.881
RECLUSIÓN NOCTURNA	51	4	55	402	60	462
LIBERTAD VIGILADA DEL ADULTO	152	44	196	175	45	220
PENAS SUSTITUTIVAS						
RECLUSIÓN PARCIAL DIURNA	69	5	74	59	9	68
RECLUSIÓN PARCIAL FIN DE SEMANA	101	3	104	84	2	86
RECLUSIÓN PARCIAL NOCTURNA	11.954	1.385	13.339	13.047	1.514	14.561
REMISIÓN CONDICIONAL	23.918	3.758	27.676	23.551	3.684	27.235
LIBERTAD VIGILADA	411	183	594	435	196	631
LIBERTAD VIGILADA INTENSIVA	5.346	923	6.269	3.369	605	3.974
SERVICIO EN BENEFICIO A LA COMUNIDAD	5.578	1.133	6.711	5.414	1.138	6.552
EXPULSIÓN	1.243	657	1.900	1.220	640	1.860
TOTAL SUBSISTEMA ABIERTO	49.593	8.163	57.756	49.449	8.081	57.530

Fuente: Estadística General Penitenciaria, Gendarmería de Chile.

Medidas Alternativas (Afectos Ley N°18.216) y Penas Sustitutivas (Afectos Ley N°20.603)

D.27. Total regional de ingresos y egresos a Medidas Alternativas y Penas Sustitutivas.

REGIÓN	INGRESOS (Total del año 2019)											TOTAL	%
	MEDIDAS ALTERNATIVAS			PENAS SUSTITUTIVAS									
	REMISIÓN CONDICIONAL DE LA PENA	LIBERTAD VIGILADA DEL ADULTO	RECLUSIÓN NOCTURNA	RECLUSIÓN PARCIAL DIURNA	RECLUSIÓN PARCIAL FIN DE SEMANA	RECLUSIÓN PARCIAL NOCTURNA	REMISIÓN CONDICIONAL	LIBERTAD VIGILADA	LIBERTAD VIGILADA INTENSIVA	PSBC	EXPULSIÓN		
ARICA Y PARINACOTA	21	3	0	0	0	462	872	13	112	203	149	1.835	3,2 %
TARAPACÁ	1	0	0	4	2	709	1.225	31	176	444	1.116	3.708	6,4 %
ANTOFAGASTA	73	3	17	8	12	932	1.925	100	257	494	143	3.964	6,9 %
ATACAMA	1	0	3	3	1	350	744	21	187	146	55	1.511	2,6 %
COQUIMBO	3	0	1	4	2	690	1.171	30	226	526	39	2.692	4,7 %
VALPARAÍSO	125	2	44	5	6	1.432	2.878	99	653	950	27	6.221	10,8 %
OHIGGINS	1	1	22	0	1	507	1.151	25	307	181	4	2.200	3,8 %
MAULE	10	1	12	8	9	969	1.749	35	314	712	4	3.823	6,6 %
ÑUBLE	166	0	14	1	7	267	621	11	156	77	4	1.324	2,3 %
BIOBÍO	81	15	12	6	12	1.036	1.982	49	378	565	0	4.136	7,2 %
LA ARAUCANÍA	128	7	20	6	12	898	1.865	50	356	346	3	3.691	6,4 %
LOS RÍOS	105	1	0	0	1	387	807	24	130	202	0	1.657	2,9 %
LOS LAGOS	43	9	12	3	27	1.323	2.166	21	262	349	0	4.215	7,3 %
AYSÉN	0	0	2	1	0	204	259	4	45	41	0	556	1,0 %
MAGALLANES	1	0	0	9	3	280	552	10	54	100	6	1.015	1,8 %
METROPOLITANA	79	13	37	16	9	2.893	7.709	71	2.656	1.375	350	15.208	26,3 %
TOTAL	838	55	196	74	104	13.339	27.676	594	6.269	6.711	1.900	57.756	100 %
%	1,5 %	0,1 %	0,3 %	0,1 %	0,2 %	23,1 %	47,9 %	1,0 %	10,9 %	11,6 %	3,3 %	100 %	—
REGIÓN	EGRESOS (Total del año 2019)											TOTAL	%
	MEDIDAS ALTERNATIVAS			PENAS SUSTITUTIVAS									
	REMISIÓN CONDICIONAL DE LA PENA	LIBERTAD VIGILADA DEL ADULTO	RECLUSIÓN NOCTURNA	RECLUSIÓN PARCIAL DIURNA	RECLUSIÓN PARCIAL FIN DE SEMANA	RECLUSIÓN PARCIAL NOCTURNA	REMISIÓN CONDICIONAL	LIBERTAD VIGILADA	LIBERTAD VIGILADA INTENSIVA	PSBC	EXPULSIÓN		
ARICA Y PARINACOTA	14	0	0	0	0	587	778	13	80	159	134	1.765	3,1 %
TARAPACÁ	6	10	0	2	1	761	995	30	151	412	1.085	3.453	6,0 %
ANTOFAGASTA	68	15	22	6	6	1.103	1.828	110	224	474	150	4.006	7,0 %
ATACAMA	5	14	7	2	3	375	708	17	116	140	58	1.445	2,5 %
COQUIMBO	15	20	2	5	2	804	1.192	31	172	367	40	2.650	4,6 %
VALPARAÍSO	223	40	45	3	5	1.509	2.715	89	403	789	34	5.855	10,2 %
OHIGGINS	54	30	18	1	2	359	1.192	23	186	162	3	2.030	3,5 %
MAULE	20	12	17	7	9	1.007	1.853	43	225	709	5	3.907	6,8 %
ÑUBLE	177	5	21	1	5	276	526	9	103	43	4	1.170	2,0 %
BIOBÍO	327	74	14	9	19	1.084	2.020	56	283	668	0	4.554	7,9 %
LA ARAUCANÍA	226	21	19	6	5	890	1.958	30	182	269	2	3.608	6,3 %
LOS RÍOS	186	4	0	0	2	367	795	23	81	182	0	1.640	2,9 %
LOS LAGOS	71	24	14	6	22	1.319	1.892	21	151	418	0	3.938	6,8 %
AYSÉN	1	1	1	0	0	203	249	6	22	38	0	521	0,9 %
MAGALLANES	2	2	6	10	1	277	400	11	34	73	2	818	1,4 %
METROPOLITANA	486	190	34	10	4	3.640	8.134	119	1.561	1.649	343	16.170	28,1 %
TOTAL	1.881	462	220	68	86	14.561	27.235	631	3.974	6.552	1.860	57.530	100 %
%	3,3 %	0,8 %	0,4 %	0,1 %	0,1 %	25,3 %	47,3 %	1,1 %	6,9 %	11,4 %	3,2 %	100,0 %	—

El flujo de ingresos y egresos aquí señalados, corresponden al número total de movimientos que ocurren dentro del Sistema Penitenciario, que involucra a la población penal con Medidas Alternativas y Penas Sustitutivas. Los ingresos y egresos de la Reclusión Nocturna y Reclusión Parcial, incluyen datos de la población reclusa en domicilio y la reclusa en establecimientos.

D.28._Población regional ingresada a cumplir la medida de Remisión condicional de la pena.

(Total del año 2019)

REGIÓN	INGRESADOS EN EL AÑO A REMISIÓN CONDICIONAL DE LA PENA								TOTAL		
	INGRESOS NUEVOS		POR TRASLADO		REINGRESOS (POR ORDEN DEL TRIBUNAL)		POR TÉRMINO DE SUSPENSIÓN		INGRESOS A REMISIÓN CONDICIONAL DE LA PENA		
	H	M	H	M	H	M	H	M	H	M	TOTAL
ARICA Y PARINACOTA	21	0	0	0	7	1	0	0	28	1	29
TARAPACÁ	0	1	2	0	0	1	0	0	2	2	4
ANTOFAGASTA	61	12	3	0	1	0	2	0	67	12	79
ATACAMA	1	0	0	0	1	0	1	0	3	0	3
COQUIMBO	2	1	0	0	1	0	0	0	3	1	4
VALPARAÍSO	119	6	1	0	10	2	12	3	142	11	153
OHIGGINS	1	0	0	0	2	0	0	0	3	0	3
MAULE	7	3	1	0	0	0	6	0	14	3	17
ÑUBLE	153	13	5	0	5	1	3	1	166	15	181
BIOBÍO	73	8	4	0	6	6	7	2	90	16	106
LA ARAUCANÍA	122	6	2	0	4	0	2	0	130	6	136
LOS RÍOS	96	9	1	0	1	0	0	0	98	9	107
LOS LAGOS	43	0	0	0	1	0	8	0	52	0	52
AYSÉN	0	0	0	0	0	0	0	0	0	0	0
MAGALLANES	1	0	0	0	0	0	0	0	1	0	1
METROPOLITANA	70	9	6	0	19	5	57	15	152	29	181
TOTAL	770	68	25	0	58	16	98	21	951	105	1.056

Fuente: Estadística General Penitenciaria, Gendarmería de Chile.

El flujo de ingresos y egresos aquí señalados, corresponden al número total de movimientos que ocurren dentro del Sistema Penitenciario, que involucra a la población penal con Medidas Alternativas y Penas Sustitutivas. Los ingresos y egresos de la Reclusión Nocturna y Reclusión Parcial, incluyen datos de la población reclusa en domicilio y la reclusa en establecimientos.

D.29._Población regional ingresada a cumplir la medida de Reclusión nocturna.

(Total del año 2019)

REGIÓN	INGRESADOS EN EL AÑO A RECLUSIÓN NOCTURNA								TOTAL		
	INGRESOS NUEVOS		POR TRASLADO		REINGRESOS (POR ORDEN DEL TRIBUNAL)		POR TÉRMINO DE SUSPENSIÓN		INGRESOS A RECLUSIÓN NOCTURNA		
	H	M	H	M	H	M	H	M	H	M	TOTAL
ARICA Y PARINACOTA	0	0	0	0	0	0	0	0	0	0	0
TARAPACÁ	0	0	0	0	0	0	0	0	0	0	0
ANTOFAGASTA	13	4	0	0	0	0	0	0	13	4	17
ATACAMA	3	0	0	0	0	0	1	0	4	0	4
COQUIMBO	1	0	0	0	0	0	0	0	1	0	1
VALPARAÍSO	44	0	0	0	2	1	0	0	46	1	47
OHIGGINS	22	0	0	0	1	0	0	0	23	0	23
MAULE	11	1	0	0	0	0	0	0	11	1	12
ÑUBLE	14	0	0	0	0	0	0	0	14	0	14
BIOBÍO	12	0	0	0	1	0	0	0	13	0	13
LA ARAUCANÍA	18	2	0	0	0	0	0	0	18	2	20
LOS RÍOS	0	0	0	0	0	0	0	0	0	0	0
LOS LAGOS	12	0	0	0	1	0	1	0	14	0	14
AYSÉN	2	0	0	0	0	0	0	0	2	0	2
MAGALLANES	0	0	0	0	0	0	1	0	1	0	1
METROPOLITANA	0	37	0	0	0	0	0	0	0	37	37
TOTAL	152	44	0	0	5	1	3	0	160	45	205

Fuente: Estadística General Penitenciaria, Gendarmería de Chile.

Población afecta a la Ley Nº18.216

D.30._Población regional ingresada a cumplir la medida de Libertad vigilada del adulto

(Total del año 2019)

REGIÓN	INGRESADOS EN EL AÑO A LIBERTAD VIGILADA DEL ADULTO								TOTAL		
	INGRESOS NUEVOS		POR TRASLADO		REINGRESOS (POR ORDEN DEL TRIBUNAL)		POR TÉRMINO DE SUSPENSIÓN		INGRESOS A LIBERTAD VIGILADA DEL ADULTO		TOTAL
	H	M	H	M	H	M	H	M	H	M	
ARICA Y PARINACOTA	3	0	0	0	0	0	0	0	3	0	3
TARAPACÁ	0	0	1	0	0	0	0	0	1	0	1
ANTOFAGASTA	2	1	0	0	0	0	3	2	5	3	8
ATACAMA	0	0	0	0	0	0	0	0	0	0	0
COQUIMBO	0	0	1	0	0	0	0	0	1	0	1
VALPARAÍSO	2	0	3	0	0	0	3	0	8	0	8
OHIGGINS	0	1	1	0	0	0	1	1	2	2	4
MAULE	1	0	1	0	0	0	0	0	2	0	2
ÑUBLE	0	0	0	0	0	0	0	0	0	0	0
BIOBÍO	15	0	2	0	0	0	16	2	33	2	35
LA ARAUCANÍA	7	0	0	0	1	0	0	0	8	0	8
LOS RÍOS	1	0	1	0	0	0	0	0	2	0	2
LOS LAGOS	8	1	1	2	0	0	4	0	13	3	16
AYSÉN	0	0	0	0	0	0	0	0	0	0	0
MAGALLANES	0	0	0	0	0	0	1	0	1	0	1
METROPOLITANA	12	1	2	2	0	9	2	0	16	12	28
TOTAL	51	4	13	4	1	9	30	5	95	22	117

Fuente: Estadística General Penitenciaria, Gendarmería de Chile.

Población afecta a la Ley N°18.216

D.31._Población regional ingresada a cumplir la pena de Reclusión parcial diurna.

(Total del año 2019)

REGIÓN	INGRESADOS EN EL AÑO A RECLUSIÓN PARCIAL DIURNA								TOTAL		
	INGRESOS NUEVOS		POR TRASLADO		REINGRESOS (POR ORDEN DEL TRIBUNAL)		POR TÉRMINO DE SUSPENSIÓN		INGRESOS A RECLUSIÓN PARCIAL DIURNA		
	H	M	H	M	H	M	H	M	H	M	TOTAL
ARICA Y PARINACOTA	0	0	0	0	0	0	0	0	0	0	0
TARAPACÁ	3	1	1	0	0	0	0	0	4	1	5
ANTOFAGASTA	8	0	0	0	0	0	0	0	8	0	8
ATACAMA	3	0	0	0	0	0	0	0	3	0	3
COQUIMBO	4	0	0	0	0	0	0	0	4	0	4
VALPARAÍSO	5	0	0	0	0	0	0	0	5	0	5
OHIGGINS	0	0	0	0	1	0	0	0	1	0	1
MAULE	7	1	0	0	0	0	0	0	7	1	8
ÑUBLE	1	0	0	0	0	0	0	0	1	0	1
BIOBÍO	5	1	0	0	3	0	3	0	11	1	12
LA ARAUCANÍA	6	0	0	0	0	0	0	0	6	0	6
LOS RÍOS	0	0	0	0	0	0	0	0	0	0	0
LOS LAGOS	3	0	0	0	0	0	0	0	3	0	3
AYSÉN	1	0	0	0	0	0	0	0	1	0	1
MAGALLANES	8	1	0	0	1	0	0	0	9	1	10
METROPOLITANA	15	1	0	0	0	0	0	0	15	1	16
TOTAL	69	5	1	0	5	0	3	0	78	5	83

Fuente: Estadística General Penitenciaria, Gendarmería de Chile.

Esta población está afecta a la Ley N°20.603. Esta modalidad de cumplimiento muestra los ingresos a la reclusión parcial diurna para aquello que cumplen en establecimiento penitenciarios, en domicilio con monitoreo telemático y domicilio custodiado por Carabineros de Chile.

D.32._Población regional ingresada a cumplir la pena de Reclusión parcial fin de semana.

(Total del año 2019)

REGIÓN	INGRESADOS EN EL AÑO A RECLUSIÓN PARCIAL FIN DE SEMANA								TOTAL		
	INGRESOS NUEVOS		POR TRASLADO		REINGRESOS (POR ORDEN DEL TRIBUNAL)		POR TÉRMINO DE SUSPENSIÓN		INGRESOS A RECLUSIÓN PARCIAL FIN DE SEMANA		
	H	M	H	M	H	M	H	M	H	M	TOTAL
ARICA Y PARINACOTA	0	0	0	0	0	0	0	0	0	0	0
TARAPACÁ	2	0	0	0	0	0	0	0	2	0	2
ANTOFAGASTA	12	0	0	0	0	0	1	0	13	0	13
ATACAMA	1	0	0	0	1	0	0	0	2	0	2
COQUIMBO	2	0	0	0	0	0	1	0	3	0	3
VALPARAÍSO	6	0	0	0	0	0	0	0	6	0	6
OHIGGINS	1	0	0	0	0	0	1	0	2	0	2
MAULE	9	0	0	0	2	0	0	0	11	0	11
ÑUBLE	6	1	0	0	0	0	0	0	6	1	7
BIOBÍO	12	0	0	0	5	0	9	0	26	0	26
LA ARAUCANÍA	12	0	0	0	0	0	2	0	14	0	14
LOS RÍOS	1	0	0	0	0	0	0	0	1	0	1
LOS LAGOS	26	1	0	0	0	0	5	0	31	1	32
AYSÉN	0	0	0	0	0	0	0	0	0	0	0
MAGALLANES	2	1	0	0	0	0	0	0	2	1	3
METROPOLITANA	9	0	0	0	1	0	0	0	10	0	10
TOTAL	101	3	0	0	9	0	19	0	129	3	132

Fuente: Estadística General Penitenciaria, Gendarmería de Chile.

Esta población está afecta a la Ley N°20.603. Esta modalidad de cumplimiento muestra los ingresos a la reclusión parcial fin de semana para aquello que cumplen en establecimiento penitenciarios, en domicilio con monitoreo telemático y domicilio custodiado por Carabineros de Chile

D.33._Población regional ingresada a cumplir la pena de Reclusión parcial nocturna.

(Total del año 2019)

REGIÓN	INGRESADOS EN EL AÑO A RECLUSIÓN PARCIAL NOCTURNA								TOTAL		
	INGRESOS NUEVOS		POR TRASLADO		REINGRESOS (POR ORDEN DEL TRIBUNAL)		POR TÉRMINO DE SUSPENSIÓN		INGRESOS A RECLUSIÓN PARCIAL NOCTURNA		
	H	M	H	M	H	M	H	M	H	M	TOTAL
ARICA Y PARINACOTA	434	28	1	0	128	11	0	4	563	43	606
TARAPACÁ	627	82	13	2	16	3	19	0	675	87	762
ANTOFAGASTA	804	128	3	2	114	18	42	8	963	156	1.119
ATACAMA	316	34	5	3	28	3	15	4	364	44	408
COQUIMBO	601	89	8	0	105	24	6	1	720	114	834
VALPARAÍSO	1.255	177	7	2	92	8	154	21	1.508	208	1.716
OHIGGINS	471	36	4	0	77	12	47	3	599	51	650
MAULE	875	94	14	3	39	7	55	6	983	110	1.093
ÑUBLE	239	28	1	1	0	0	7	2	247	31	278
BIOBÍO	917	119	26	0	93	12	199	49	1.235	180	1.415
LA ARAUCANÍA	826	72	5	0	2	0	18	1	851	73	924
LOS RÍOS	364	23	1	0	0	0	3	0	368	23	391
LOS LAGOS	1.237	86	12	0	43	4	292	26	1.584	116	1.700
AYSÉN	196	8	0	0	0	0	0	0	196	8	204
MAGALLANES	263	17	2	1	16	1	61	4	342	23	365
METROPOLITANA	2.529	364	71	9	1.254	49	374	42	4.228	464	4.692
TOTAL	11.954	1.385	173	23	2.007	152	1.292	171	15.426	1.731	17.157

Fuente: Estadística General Penitenciaria, Gendarmería de Chile.

Esta población está afecta a la Ley N°20.603. Esta modalidad de cumplimiento muestra los ingresos a la reclusión parcial nocturna para aquello que cumplen en establecimiento penitenciarios, en domicilio con monitoreo telemático y domicilio custodiado por Carabineros de Chile.

D.34._Población regional ingresada a cumplir la pena de Remisión condicional.

(Total del año 2019)

REGIÓN	INGRESADOS EN EL AÑO A REMISIÓN CONDICIONAL								TOTAL		
	INGRESOS NUEVOS		POR TRASLADO		REINGRESOS (POR ORDEN DEL TRIBUNAL)		POR TÉRMINO DE SUSPENSIÓN		INGRESOS A REMISIÓN CONDICIONAL		
	H	M	H	M	H	M	H	M	H	M	TOTAL
ARICA Y PARINACOTA	769	103	21	4	18	3	8	0	816	110	926
TARAPACÁ	1.043	182	43	15	25	4	11	5	1.122	206	1.328
ANTOFAGASTA	1.642	283	62	11	97	18	21	4	1.822	316	2.138
ATACAMA	659	85	39	5	6	1	4	0	708	91	799
COQUIMBO	1.019	152	88	17	51	5	5	2	1.163	176	1.339
VALPARAÍSO	2.416	462	126	25	150	30	33	5	2.725	522	3.247
OHIGGINS	1.022	129	66	11	3	2	14	3	1.105	145	1.250
MAULE	1.529	220	83	13	23	5	36	5	1.671	243	1.914
ÑUBLE	534	87	38	4	3	1	12	3	587	95	682
BIOBÍO	1.764	218	81	9	81	17	119	20	2.045	264	2.309
LA ARAUCANÍA	1.686	179	84	13	20	6	49	4	1.839	202	2.041
LOS RÍOS	718	89	29	5	27	3	3	2	777	99	876
LOS LAGOS	1.950	216	87	19	28	5	39	11	2.104	251	2.355
AYSÉN	241	18	20	4	0	1	7	2	268	25	293
MAGALLANES	489	63	22	2	1	2	9	3	521	70	591
METROPOLITANA	6.437	1.272	273	52	519	128	108	11	7.337	1.463	8.800
TOTAL	23.918	3.758	1.162	209	1.052	231	478	80	26.610	4.278	30.888

Fuente: Estadística General Penitenciaria, Gendarmería de Chile.

Esta población está afectada a la Ley N°20.603.

D.35._Población regional ingresada a cumplir la pena de Libertad vigilada.

(Total del año 2019)											
REGIÓN	INGRESADOS EN EL AÑO A LIBERTAD VIGILADA								TOTAL		
	INGRESOS NUEVOS		POR TRASLADO		REINGRESOS (POR ORDEN DEL TRIBUNAL)		POR TÉRMINO DE SUSPENSIÓN		INGRESOS A LIBERTAD VIGILADA		
	H	M	H	M	H	M	H	M	H	M	TOTAL
ARICA Y PARINACOTA	9	4	0	0	0	0	0	0	9	4	13
TARAPACÁ	20	11	2	0	0	0	1	2	23	13	36
ANTOFAGASTA	52	48	0	4	10	0	3	0	65	52	117
ATACAMA	16	5	1	0	1	0	0	1	18	6	24
COQUIMBO	26	4	0	1	0	0	0	1	26	6	32
VALPARAÍSO	69	30	3	2	4	0	7	1	83	33	116
OHIGGINS	13	12	3	0	0	1	4	0	20	13	33
MAULE	21	14	1	2	1	0	2	3	25	19	44
ÑUBLE	11	0	0	0	0	0	0	0	11	0	11
BIOBÍO	35	14	5	0	1	1	5	1	46	16	62
LA ARAUCANÍA	44	6	1	2	0	0	2	0	47	8	55
LOS RÍOS	18	6	0	2	0	0	1	0	19	8	27
LOS LAGOS	14	7	2	0	1	0	0	0	17	7	24
AYSÉN	1	3	0	0	0	0	0	0	1	3	4
MAGALLANES	10	0	0	0	0	2	1	0	11	2	13
METROPOLITANA	52	19	5	0	16	0	0	0	73	19	92
TOTAL	411	183	23	13	34	4	26	9	494	209	703

Fuente: Estadística General Penitenciaria, Gendarmería de Chile.

Población afecta a la Ley Nº20.603.

D.36._Población regional ingresada a cumplir la pena de Libertad vigilada intensiva.

(Total del año 2019)

REGIÓN	INGRESADOS EN EL AÑO A LIBERTAD VIGILADA								TOTAL		
	INGRESOS NUEVOS		POR TRASLADO		REINGRESOS (POR ORDEN DEL TRIBUNAL)		POR TÉRMINO DE SUSPENSIÓN		INGRESOS A LIBERTAD VIGILADA		
	H	M	H	M	H	M	H	M	H	M	TOTAL
ARICA Y PARINACOTA	98	14	1	3	0	0	2	0	101	17	118
TARAPACÁ	121	55	11	6	3	0	15	2	150	63	213
ANTOFAGASTA	211	46	5	5	43	5	27	1	286	57	343
ATACAMA	158	29	16	4	1	0	14	1	189	34	223
COQUIMBO	200	26	33	4	4	0	11	2	248	32	280
VALPARAÍSO	550	103	81	17	12	2	58	9	701	131	832
OHIGGINS	265	42	33	10	7	0	31	8	336	60	396
MAULE	266	48	22	9	2	1	26	3	316	61	377
ÑUBLE	142	14	17	2	0	0	4	1	163	17	180
BIOBÍO	331	47	75	8	1	2	62	6	469	63	532
LA ARAUCANÍA	312	44	45	7	1	0	8	0	366	51	417
LOS RÍOS	118	12	9	1	2	1	2	4	131	18	149
LOS LAGOS	234	28	28	3	0	0	11	2	273	33	306
AYSÉN	42	3	2	1	0	0	4	0	48	4	52
MAGALLANES	49	5	9	1	1	0	3	3	62	9	71
METROPOLITANA	2.249	407	239	42	29	3	76	9	2.593	461	3.054
TOTAL	5.346	923	626	123	106	14	354	51	6.432	1.111	7.543

Fuente: Estadística General Penitenciaria, Gendarmería de Chile

Población afecta a la Ley N°20.603.

D.37._Población regional ingresada a cumplir la medida de Prestación de servicio en beneficio a la comunidad.

(Total del año 2019)

REGIÓN	INGRESADOS EN EL AÑO A PRESTACIÓN DE SERVICIO EN BENEFICIO A LA COMUNIDAD								TOTAL		
	INGRESOS NUEVOS		POR TRASLADO		REINGRESOS (POR ORDEN DEL TRIBUNAL)		POR TÉRMINO DE SUSPENSIÓN		INGRESOS A PSBC		
	H	M	H	M	H	M	H	M	H	M	TOTAL
ARICA Y PARINACOTA	173	30	0	0	0	0	0	0	173	30	203
TARAPACÁ	370	74	16	1	4	4	1	0	391	79	470
ANTOFAGASTA	372	122	3	0	24	3	11	3	410	128	538
ATACAMA	123	23	7	1	4	1	13	2	147	27	174
COQUIMBO	416	110	9	2	40	12	8	4	473	128	601
VALPARAÍSO	780	170	20	8	59	9	37	10	896	197	1.093
OHIGGINS	158	23	5	0	0	1	24	4	187	28	215
MAULE	576	136	12	1	1	0	16	5	605	142	747
ÑUBLE	62	15	2	1	14	5	0	0	78	21	99
BIOBÍO	486	79	7	4	28	8	77	18	598	109	707
LA ARAUCANÍA	298	48	29	2	1	1	57	11	385	62	447
LOS RÍOS	178	24	3	0	5	1	10	1	196	26	222
LOS LAGOS	298	51	12	5	48	5	33	10	391	71	462
AYSÉN	40	1	2	0	0	0	4	0	46	1	47
MAGALLANES	84	16	1	0	0	0	12	2	97	18	115
METROPOLITANA	1.164	211	64	13	180	32	49	10	1.457	266	1.723
TOTAL	5.578	1.133	192	38	408	82	352	80	6.530	1.333	7.863

Fuente: Estadística General Penitenciaria, Gendarmería de Chile.

Población afecta a la Ley N°20.603 y Ley N°20.587.

D.38._Población regional ingresada a cumplir la Pena de expulsión.

(Total del año 2019)

REGIÓN	INGRESADOS EN EL AÑO A EXPULSIÓN		TOTAL
	INGRESO NUEVO		
	H	M	
ARICA Y PARINACOTA	114	35	149
TARAPACÁ	633	483	1.116
ANTOFAGASTA	115	28	143
ATACAMA	39	16	55
COQUIMBO	27	12	39
VALPARAÍSO	16	11	27
OHIGGINS	3	1	4
MAULE	4	0	4
ÑUBLE	4	0	4
BIOBÍO	0	0	0
LA ARAUCANÍA	3	0	3
LOS RÍOS	0	0	0
LOS LAGOS	0	0	0
AYSÉN	0	0	0
MAGALLANES	3	3	6
METROPOLITANA	282	68	350
TOTAL	1.243	657	1.900

Fuente: Estadística General Penitenciaria, Gendarmería de Chile.

Población afecta a la Ley N°20.603.

D.39._Población regional egresada de Remisión condicional de la pena.

(Total del año 2019)

REGIÓN	EGRESOS EN EL AÑO DESDE REMISIÓN CONDICIONAL DE LA PENA																						TOTAL		
	CUMPLIMIENTO		MUERTE		REVOCACIÓN (incumplimiento de las condiciones)		REVOCACIÓN (comisión de nuevo delito)		REVOCACIÓN POR SOLICITUD DEL PENADO		SOLICITUD ART.28		SUSTITUCIÓN POR OTRA PENA		REEMPLAZO POR OTRA PENA SUSTITUTIVA		SUSTITUCIÓN R.N. (INCLUYE SUSPENSIÓN SIN MENCIÓN DE ARTICULO 10)		EGRESO ADMINISTRATIVO POR TERMINO DE PERIODO DE CONTROL CON RESOLUCIÓN		OTRA CAUSAL DE EGRESO		TOTAL DE EGRESOS DESDE REMISIÓN CONDICIONAL DE LA PENA		
	H	M	H	M	H	M	H	M	H	M	H	M	H	M	H	M	H	M	H	M	H	M	H	M	TOTAL
ARICA Y PARINACOTA	10	2	0	0	0	0	0	0	0	0	0	0	0	0	0	0	0	0	2	0	0	0	12	2	14
TARAPACÁ	5	1	0	0	0	0	0	0	0	0	0	0	0	0	0	0	0	0	0	0	0	0	5	1	6
ANTOFAGASTA	55	9	0	0	1	2	0	0	0	0	1	0	0	0	0	0	0	0	0	0	0	0	57	11	68
ATACAMA	3	0	0	0	0	0	0	0	0	0	1	0	0	0	0	0	0	0	0	0	1	0	5	0	5
COQUIMBO	11	1	0	0	2	0	0	0	0	0	1	0	0	0	0	0	0	0	0	0	0	0	14	1	15
VALPARAÍSO	164	20	0	0	2	1	0	0	0	0	3	1	0	0	0	0	0	0	1	0	27	4	197	26	223
OHIGGINS	49	4	0	0	0	0	0	0	0	0	1	0	0	0	0	0	0	0	0	0	0	0	50	4	54
MAULE	17	0	0	0	1	0	1	0	0	0	0	0	0	0	0	0	0	0	0	0	1	0	20	0	20
ÑUBLE	141	18	0	0	0	0	2	1	0	0	3	0	0	0	0	0	0	0	0	0	12	0	158	19	177
BIOBÍO	240	40	4	0	0	0	0	0	0	0	0	0	0	0	0	0	0	0	1	1	32	9	277	50	327
LA ARAUCANÍA	191	13	0	0	0	1	0	0	0	0	13	0	0	0	0	0	0	0	2	0	6	0	212	14	226
LOS RÍOS	168	18	0	0	0	0	0	0	0	0	0	0	0	0	0	0	0	0	0	0	0	0	168	18	186
LOS LAGOS	62	3	0	0	0	0	1	0	0	0	1	0	0	0	0	0	0	0	3	0	1	0	68	3	71
AYSÉN	1	0	0	0	0	0	0	0	0	0	0	0	0	0	0	0	0	0	0	0	0	0	1	0	1
MAGALLANES	2	0	0	0	0	0	0	0	0	0	0	0	0	0	0	0	0	0	0	0	0	0	2	0	2
METROPOLITANA	171	23	3	0	1	1	1	0	0	0	9	2	3	0	0	0	0	0	31	10	228	3	447	39	486
TOTAL	1.290	152	7	0	7	5	5	1	0	0	33	3	3	0	0	0	0	0	40	11	308	16	1.693	188	1.881

Fuente: Estadística General Penitenciaria, Gendarmería de Chile.

Población afecta a la Ley N°18.216.

D.40._Población regional egresada de Reclusión nocturna

(Total del año 2019)

REGIÓN	EGRESOS EN EL AÑO DESDE RECLUSIÓN NOCTURNA																						TOTAL DE EGRESOS DESDE RECLUSIÓN NOCTURNA		
	CUMPLIMIENTO		MUERTE		REVOCACIÓN (incumplimiento de las condiciones)		REVOCACIÓN (comisión de nuevo delito)		REVOCACIÓN POR SOLICITUD DEL PENADO		SOLICITUD ART.28		SUSTITUCIÓN POR OTRA PENA		REEMPLAZO POR OTRA PENA SUSTITUTIVA		SUSTITUCIÓN R.N. (INCLUYE SUSPENSIÓN SIN MENCIÓN DE ARTÍCULO 10)		EGRESO ADMINISTRATIVO POR TERMINO DE PERIODO DE CONTROL CON RESOLUCIÓN		OTRA CAUSAL DE EGRESO				
	H	M	H	M	H	M	H	M	H	M	H	M	H	M	H	M	H	M	H	M	H	M	H	M	TOTAL
ARICA Y PARINACOTA	0	0	0	0	0	0	0	0	0	0	0	0	0	0	0	0	0	0	0	0	0	0	0	0	0
TARAPACÁ	0	0	0	0	0	0	0	0	0	0	0	0	0	0	0	0	0	0	0	0	0	0	0	0	0
ANTOFAGASTA	5	0	0	0	5	1	0	0	0	0	3	4	0	0	0	0	0	0	1	0	3	0	17	5	22
ATACAMA	1	0	0	0	2	0	0	0	0	0	2	0	0	0	0	0	0	0	1	0	1	0	7	0	7
COQUIMBO	2	0	0	0	0	0	0	0	0	0	0	0	0	0	0	0	0	0	0	0	0	0	2	0	2
VALPARAÍSO	22	2	0	0	3	0	1	0	0	0	0	0	0	0	1	0	0	0	0	0	16	1	42	3	45
OHIGGINS	3	0	0	0	0	0	0	0	0	0	3	0	0	0	0	0	0	0	0	0	12	0	18	0	18
MAULE	7	0	0	0	9	0	0	0	0	0	0	0	0	0	0	0	0	0	0	0	0	1	16	1	17
ÑUBLE	18	0	0	0	1	0	0	0	0	0	0	0	0	0	0	0	0	0	0	0	2	0	21	0	21
BIOBÍO	9	0	0	0	4	0	0	0	0	0	0	0	0	0	0	0	0	0	1	0	0	0	14	0	14
LA ARAUCANÍA	16	2	0	0	1	0	0	0	0	0	0	0	0	0	0	0	0	0	0	0	0	0	17	2	19
LOS RÍOS	0	0	0	0	0	0	0	0	0	0	0	0	0	0	0	0	0	0	0	0	0	0	0	0	0
LOS LAGOS	5	0	0	0	2	0	1	0	0	0	2	0	1	0	0	0	0	0	0	0	3	0	14	0	14
AYSEN	0	0	0	0	0	0	1	0	0	0	0	0	0	0	0	0	0	0	0	0	0	0	1	0	1
MAGALLANES	2	0	0	0	3	0	0	0	0	0	0	0	0	0	0	0	0	0	1	0	0	0	6	0	6
METROPOLITANA	0	9	0	0	0	0	0	0	0	0	0	3	0	0	0	0	0	0	0	0	0	22	0	34	34
TOTAL	90	13	0	0	30	1	3	0	0	0	10	7	1	0	1	0	0	0	4	0	37	24	175	45	220

Fuente: Estadística General Penitenciaria, Gendarmería de Chile.

Población afecta a la Ley N°18.216.

D.41._Población regional egresada de Libertad vigilada del adulto.

(Total del año 2019)

REGIÓN	EGRESOS EN EL AÑO DESDE REMISIÓN CONDICIONAL DE LA PENA																								TOTAL		
	CUMPLIMIENTO		MUERTE		REVOCACIÓN (incumplimiento de las condiciones)		REVOCACIÓN (comisión de nuevo delito)		REVOCACIÓN POR SOLICITUD DEL PENADO		SOLICITUD ART. 28		SUSTITUCIÓN POR OTRA PENA		REEMPLAZO POR OTRA PENA SUSTITUTIVA		SUSTITUCIÓN R.N. (INCLUYE SUSPENSIÓN SIN MENSIÓN DE ARTÍCULO 10)		EGRESO ADMINISTRATIVO POR TERMINO DE PERIODO DE CONTROL CON RESOLUCIÓN		OTRA CAUSAL DE EGRESO		TOTAL DE EGRESOS DESDE LIBERTAD VIGILADA DEL ADULTO				
	H	M	H	M	H	M	H	M	H	M	H	M	H	M	H	M	H	M	H	M	H	M	H	M	TOTAL		
ARICA Y PARINACOTA	0	0	0	0	0	0	0	0	0	0	0	0	0	0	0	0	0	0	0	0	0	0	0	0	0		
TARAPACÁ	7	2	0	0	1	0	0	0	0	0	0	0	0	0	0	0	0	0	0	0	0	0	8	2	10		
ANTOFAGASTA	10	4	0	0	0	0	0	0	0	0	0	0	0	0	0	0	0	0	0	0	0	1	10	5	15		
ATACAMA	8	0	0	0	0	0	0	0	0	0	0	0	0	0	0	0	0	0	1	0	4	1	13	1	14		
COQUIMBO	12	6	0	0	1	0	0	0	0	0	0	0	0	0	0	0	0	0	1	0	0	0	14	6	20		
VALPARAÍSO	35	2	0	0	1	0	1	0	0	0	0	0	0	0	0	0	0	0	0	0	1	0	38	2	40		
OHIGGINS	19	4	0	0	0	0	0	0	0	0	1	0	0	0	0	0	0	0	5	0	1	0	26	4	30		
MAULE	8	2	0	0	0	0	1	0	0	0	1	0	0	0	0	0	0	0	0	0	0	0	10	2	12		
ÑUBLE	5	0	0	0	0	0	0	0	0	0	0	0	0	0	0	0	0	0	0	0	0	0	5	0	5		
BIOBÍO	61	11	0	0	0	0	2	0	0	0	0	0	0	0	0	0	0	0	0	0	0	0	63	11	74		
LA ARAUCANÍA	20	1	0	0	0	0	0	0	0	0	0	0	0	0	0	0	0	0	0	0	0	0	20	1	21		
LOS RÍOS	3	0	0	0	0	0	1	0	0	0	0	0	0	0	0	0	0	0	0	0	0	0	4	0	4		
LOS LAGOS	17	3	1	0	1	0	0	0	0	0	2	0	0	0	0	0	0	0	0	0	0	0	21	3	24		
AYSÉN	1	0	0	0	0	0	0	0	0	0	0	0	0	0	0	0	0	0	0	0	0	0	1	0	1		
MAGALLANES	1	0	0	0	0	0	0	0	0	0	0	0	0	0	0	0	0	1	0	0	0	0	2	0	2		
METROPOLITANA	107	17	0	0	3	1	1	1	0	0	0	0	0	0	0	0	0	1	1	55	3	167	23	190			
TOTAL	314	52	1	0	7	1	6	1	0	0	4	0	0	0	0	0	9	1	61	5	402	60	462				

Fuente: Estadística General Penitenciaria, Gendarmería de Chile.

Población afecta a la Ley N°18.216.

D.42._Población regional egresada de Reclusión parcial diurna.

(Total del año 2019)

REGIÓN	EGRESOS EN EL AÑO DESDE REMISIÓN CONDICIONAL DE LA PENA																						TOTAL		
	CUMPLIMIENTO		MUERTE		REVOCACIÓN (incumplimiento de las condiciones)		REVOCACIÓN (comisión de nuevo delito)		REVOCACIÓN POR SOLICITUD DEL PENADO		SOLICITUD ART.28		SUSTITUCIÓN POR OTRA PENA		REEMPLAZO POR OTRA PENA SUSTITUTIVA		SUSTITUCIÓN R.N. (INCLUYE SUSPENSIÓN SIN MENSIÓN DE ARTÍCULO 10)		EGRESO ADMINISTRATIVO POR TÉRMINO DE PERÍODO DE CONTROL CON RESOLUCIÓN		OTRA CAUSAL DE EGRESO				
	H	M	H	M	H	M	H	M	H	M	H	M	H	M	H	M	H	M	H	M	H	M	H	M	TOTAL
ARICA Y PARINACOTA	0	0	0	0	0	0	0	0	0	0	0	0	0	0	0	0	0	0	0	0	0	0	0	0	0
TARAPACÁ	1	0	0	0	0	0	0	0	0	0	0	0	0	0	0	0	0	0	0	1	0	0	1	1	2
ANTOFAGASTA	4	0	0	0	0	0	0	0	0	0	0	0	2	0	0	0	0	0	0	0	0	0	6	0	6
ATACAMA	1	0	0	0	0	0	0	0	0	0	0	0	0	0	0	0	0	0	0	0	1	0	2	0	2
COQUIMBO	3	1	0	0	0	0	0	0	0	0	0	0	0	0	0	0	0	0	1	0	0	0	4	1	5
VALPARAÍSO	3	0	0	0	0	0	0	0	0	0	0	0	0	0	0	0	0	0	0	0	0	0	3	0	3
OHIGGINS	1	0	0	0	0	0	0	0	0	0	0	0	0	0	0	0	0	0	0	0	0	0	1	0	1
MAULE	4	1	0	0	0	0	0	0	0	0	0	0	0	0	0	0	0	0	1	0	1	0	6	1	7
ÑUBLE	0	0	0	0	0	0	0	0	0	0	0	0	1	0	0	0	0	0	0	0	0	0	1	0	1
BIOBÍO	1	1	0	0	0	0	0	0	0	0	0	0	2	0	0	0	0	0	3	0	2	0	8	1	9
LA ARAUCANÍA	5	0	0	0	0	0	0	0	0	0	0	0	0	1	0	0	0	0	0	0	0	0	5	1	6
LOS RÍOS	0	0	0	0	0	0	0	0	0	0	0	0	0	0	0	0	0	0	0	0	0	0	0	0	0
LOS LAGOS	4	1	0	0	0	0	0	0	0	0	0	0	0	0	0	0	0	0	1	0	0	0	5	1	6
AYSÉN	0	0	0	0	0	0	0	0	0	0	0	0	0	0	0	0	0	0	0	0	0	0	0	0	0
MAGALLANES	8	1	0	0	0	0	0	0	0	0	0	0	0	1	0	0	0	0	0	0	0	0	8	2	10
METROPOLITANA	6	1	0	0	1	0	0	0	0	0	0	0	0	0	0	0	0	0	1	0	1	0	9	1	10
TOTAL	41	6	0	0	1	0	0	0	0	0	0	0	5	2	0	0	0	0	7	1	5	0	59	9	68

Fuente: Estadística General Penitenciaria, Gendarmería de Chile.

Nota: Esta población es afecta a la Ley N°20.603 en reclusión parcial diurna, comprendiendo las modalidades de reclusión en establecimientos de Gendarmería de Chile, y en domicilio en sus dos modalidades custodiado por Carabineros de Chile y por Monitoreo Telemático.

D.43._Población regional egresada de Reclusión parcial fin de semana.

(Total del año 2019)

REGIÓN	EGRESOS EN EL AÑO DESDE RECLUSIÓN PARCIAL FIN DE SEMANA																						TOTAL DE EGRESOS DESDE RECLUSIÓN PARCIAL FIN DE SEMANA		
	CUMPLIMIENTO		MUERTE		REVOCACIÓN (incumplimiento de las condiciones)		REVOCACIÓN (comisión de nuevo delito)		REVOCACIÓN POR SOLICITUD DEL PENADO		SOLICITUD ART.28		SUSTITUCIÓN POR OTRA PENA		REEMPLAZO POR OTRA PENA SUSTITUTIVA		SUSTITUCIÓN R.N. (INCLUYE SUSPENSIÓN SIN MENSIÓN DE ARTÍCULO 10)		EGRESO ADMINISTRATIVO POR TERMINO DE PERIODO DE CONTROL CON RESOLUCIÓN		OTRA CAUSAL DE EGRESO				
	H	M	H	M	H	M	H	M	H	M	H	M	H	M	H	M	H	M	H	M	H	M	H	M	TOTAL
ARICA Y PARINACOTA	0	0	0	0	0	0	0	0	0	0	0	0	0	0	0	0	0	0	0	0	0	0	0	0	0
TARAPACÁ	0	0	0	0	0	0	0	0	0	0	0	0	0	0	0	0	0	0	1	0	0	0	1	0	1
ANTOFAGASTA	2	0	0	0	1	1	0	0	0	0	0	0	1	0	1	0	0	0	0	0	0	0	5	1	6
ATACAMA	2	0	0	0	0	0	0	0	0	0	0	0	0	0	0	0	0	0	1	0	0	0	3	0	3
COQUIMBO	1	0	0	0	0	0	0	0	0	0	0	0	0	0	0	0	0	0	0	0	1	0	2	0	2
VALPARAÍSO	5	0	0	0	0	0	0	0	0	0	0	0	0	0	0	0	0	0	0	0	0	0	5	0	5
OHIGGINS	1	0	0	0	1	0	0	0	0	0	0	0	0	0	0	0	0	0	0	0	0	0	2	0	2
MAULE	8	0	0	0	0	0	0	0	0	0	0	0	0	0	1	0	0	0	0	0	0	0	9	0	9
ÑUBLE	4	1	0	0	0	0	0	0	0	0	0	0	0	0	0	0	0	0	0	0	0	0	4	1	5
BIOBÍO	9	0	0	0	0	0	0	0	0	0	0	0	1	0	0	0	0	0	7	0	2	0	19	0	19
LA ARAUCANÍA	4	0	0	0	0	0	1	0	0	0	0	0	0	0	0	0	0	0	0	0	0	0	5	0	5
LOS RÍOS	2	0	0	0	0	0	0	0	0	0	0	0	0	0	0	0	0	0	0	0	0	0	2	0	2
LOS LAGOS	20	0	0	0	0	0	0	0	0	0	0	0	0	0	0	0	0	0	2	0	0	0	22	0	22
AYSÉN	0	0	0	0	0	0	0	0	0	0	0	0	0	0	0	0	0	0	0	0	0	0	0	0	0
MAGALLANES	1	0	0	0	0	0	0	0	0	0	0	0	0	0	0	0	0	0	0	0	0	0	1	0	1
METROPOLITANA	3	0	0	0	0	0	0	0	0	0	0	0	0	0	0	0	0	0	1	0	0	0	4	0	4
TOTAL	62	1	0	0	2	1	1	0	0	0	0	0	2	0	2	0	0	0	12	0	3	0	84	2	86

Fuente: Estadística General Penitenciaria, Gendarmería de Chile.

Esta población es afecta a la Ley N°20.603 en reclusión parcial fin de semana, comprendiendo las modalidades de reclusión en establecimientos de Gendarmería de Chile, y en domicilio en sus dos modalidades custodiado por Carabineros de Chile y por Monitoreo Telemático.

D.44._Población regional egresada de Reclusión parcial nocturna.

(Total del año 2019)

REGIÓN	EGRESOS EN EL AÑO DESDE RECLUSIÓN PARCIAL NOCTURNA																								TOTAL		
	CUMPLIMIENTO		MUERTE		REVOCACIÓN (incumplimiento de las condiciones)		REVOCACIÓN (comisión de nuevo delito)		REVOCACIÓN POR SOLICITUD DEL PENADO		SOLICITUD ART. 28		SUSTITUCIÓN POR OTRA PENA		REEMPLAZO POR OTRA PENA SUSTITUTIVA		SUSTITUCIÓN R.N. (INCLUYE SUSPENSIÓN SIN MENSIÓN DE ARTÍCULO 10)		EGRESO ADMINISTRATIVO POR TÉRMINO DE PERÍODO DE CONTROL CON RESOLUCIÓN		OTRA CAUSAL DE EGRESO		TOTAL DE EGRESOS DESDE RECLUSIÓN PARCIAL NOCTURNA				
	H	M	H	M	H	M	H	M	H	M	H	M	H	M	H	M	H	M	H	M	H	M	H	M	H	M	TOTAL
ARICA Y PARINACOTA	344	27	0	0	22	1	4	0	0	0	0	0	36	3	12	2	0	0	127	7	2	0	547	40	587		
TARAPACÁ	313	36	2	0	19	3	0	0	0	0	0	0	43	3	1	0	0	0	246	43	44	8	668	93	761		
ANTOFAGASTA	648	91	1	0	49	7	5	0	0	0	0	0	98	22	0	0	0	0	90	18	68	6	959	144	1.103		
ATACAMA	182	16	0	0	29	8	1	0	0	0	0	0	36	5	2	0	0	0	79	11	4	2	333	42	375		
COQUIMBO	436	84	4	0	34	4	6	1	0	0	0	0	41	4	5	1	0	0	158	25	1	0	685	119	804		
VALPARAÍSO	890	164	1	0	179	18	3	0	0	0	0	0	32	4	9	2	0	0	37	6	145	19	1.296	213	1.509		
OHIGGINS	246	20	3	0	11	0	0	0	0	0	0	0	33	3	7	1	0	0	4	0	27	4	331	28	359		
MAULE	599	55	4	0	179	9	8	2	0	0	0	0	17	1	24	3	0	0	41	8	54	5	926	83	1.009		
ÑUBLE	212	22	1	0	9	1	0	0	0	0	0	0	19	0	9	1	0	0	0	0	2	0	252	24	276		
BIOBÍO	365	45	2	0	56	8	0	1	0	0	0	0	82	8	24	4	0	0	344	57	38	50	911	173	1.084		
LA ARAUCANÍA	755	74	1	0	20	2	2	0	0	0	0	0	21	2	2	1	0	0	1	1	7	1	809	81	890		
LOS RÍOS	235	18	0	0	33	0	2	0	0	0	0	0	12	0	6	2	0	0	21	1	37	0	346	21	367		
LOS LAGOS	760	47	1	0	106	9	9	0	0	0	0	0	88	3	26	0	0	0	115	11	140	4	1.245	74	1.319		
AYSÉN	157	6	0	0	19	0	0	0	0	0	0	0	2	0	0	0	0	0	0	0	18	1	196	7	203		
MAGALLANES	181	14	1	0	25	1	1	0	0	0	0	0	30	1	4	0	0	0	16	2	1	0	259	18	277		
METROPOLITANA	1.561	232	8	0	231	15	5	0	0	0	0	0	122	12	6	1	0	0	156	29	1.197	65	3.286	354	3.640		
TOTAL	7.884	951	29	0	1.021	86	46	4	0	0	0	0	712	71	137	18	0	0	1.435	219	1.785	165	13.049	1.514	14.563		

Fuente: Estadística General Penitenciaria, Gendarmería de Chile.

Nota: Esta población es afect a la Ley N°20.603 en reclusión parcial nocturna, comprendiendo las modalidades de reclusión en establecimientos de Gendarmería de Chile, y en domicilio en sus dos modalidades custodiado por Carabineros de Chile y por Monitoreo Telemático.

D.45._Población regional egresada desde la pena de Remisión condicional.

(Total del año 2019)

REGIÓN	EGRESOS EN EL AÑO DESDE REMISIÓN CONDICIONAL																						TOTAL		
	CUMPLIMIENTO		MUERTE		REVOCACIÓN (incumplimiento de las condiciones)		REVOCACIÓN (comisión de nuevo delito)		REVOCACIÓN POR SOLICITUD DEL PENADO		SOLICITUD ART.28		SUSTITUCIÓN POR OTRA PENA		REEMPLAZO POR OTRA PENA SUSTITUTIVA		SUSTITUCIÓN R.N. (INCLUYE SUSPENSIÓN SIN MENSIÓN DE ARTÍCULO 10)		EGRESO ADMINISTRATIVO O POR TÉRMINO DE PERÍODO DE CONTROL CON RESOLUCIÓN		OTRA CAUSAL DE EGRESO		TOTAL DE EGRESOS DESDE REMISIÓN CONDICIONAL		
	H	M	H	M	H	M	H	M	H	M	H	M	H	M	H	M	H	M	H	M	H	M	H	M	TOTAL
ARICA Y PARINACOTA	605	70	5	0	7	2	6	0	0	0	0	0	4	1	2	1	0	0	65	10	0	0	694	84	778
TARAPACÁ	716	130	2	1	18	1	0	0	0	0	0	0	0	0	0	0	0	0	105	22	0	0	841	154	995
ANTOFAGASTA	1.254	213	4	1	17	9	10	2	0	0	0	0	22	9	4	4	0	0	190	31	46	12	1.547	281	1.828
ATACAMA	591	78	1	0	8	2	6	0	0	0	0	0	6	1	0	0	0	0	2	1	10	2	624	84	708
COQUIMBO	856	139	3	0	18	4	11	1	0	0	0	0	8	2	2	0	0	0	114	33	1	0	1.013	179	1.192
VALPARAÍSO	1.965	326	10	2	86	16	22	5	0	0	0	0	5	0	3	1	0	0	59	15	167	33	2.317	398	2.715
OHIGGINS	965	143	3	1	8	0	5	0	0	0	0	0	2	0	0	0	0	0	45	11	8	1	1.036	156	1.192
MAULE	1.366	216	6	1	36	9	27	4	0	0	0	0	2	0	10	2	0	0	46	10	99	19	1.592	261	1.853
ÑUBLE	440	61	2	0	3	0	9	2	0	0	0	0	0	0	0	0	0	0	0	0	8	1	462	64	526
BIOBÍO	1.572	214	10	0	20	4	45	5	0	0	0	0	36	12	0	0	0	0	56	16	23	7	1.762	258	2.020
LA ARAUCANÍA	1.715	185	3	1	8	0	28	4	0	0	0	0	2	2	0	0	0	0	5	1	4	0	1.765	193	1.958
LOS RÍOS	660	63	2	0	14	5	1	0	0	0	0	0	0	0	0	0	0	0	41	8	1	0	719	76	795
LOS LAGOS	1.538	150	15	0	19	3	19	3	0	0	0	0	19	4	3	0	0	0	102	9	6	2	1.721	171	1.892
AYSÉN	216	18	1	0	3	0	4	2	0	0	0	0	5	0	0	0	0	0	0	0	0	0	229	20	249
MAGALLANES	320	53	2	0	7	1	3	0	0	0	0	0	2	0	0	0	0	0	0	0	12	0	346	54	400
METROPOLITANA	5.859	1.031	28	3	141	20	18	2	0	0	0	0	53	7	4	0	0	0	506	126	274	62	6.883	1.251	8.134
TOTAL	20.638	3.090	97	10	413	76	214	30	0	0	0	0	166	38	28	8	0	0	1.336	293	659	139	23.551	3.684	27.235

Fuente: Estadística General Penitenciaria, Gendarmería de Chile.

Esta población es afecta a la Ley N°20.603 en remisión condicional.

D.46._Población regional egresada desde la pena de Libertad vigilada.

(Total del año 2019)

REGIÓN	EGRESOS EN EL AÑO DESDE LIBERTAD VIGILADA																						TOTAL		
	CUMPLIMIENTO		MUERTE		REVOCACIÓN (incumplimiento de las condiciones)		REVOCACIÓN (comisión de nuevo delito)		REVOCACIÓN POR SOLICITUD DEL PENADO		SOLICITUD ART.28		SUSTITUCIÓN POR OTRA PENA		REEMPLAZO POR OTRA PENA SUSTITUTIVA		SUSTITUCIÓN R.N. (INCLUYE SUSPENSIÓN SIN MENSIÓN DE ARTÍCULO 10)		EGRESO ADMINISTRATIVO VO POR TERMINO DE PERIODO DE CONTROL CON RESOLUCIÓN		OTRA CAUSAL DE EGRESO		TOTAL DE EGRESOS DESDE LIBERTAD VIGILADA		
	H	M	H	M	H	M	H	M	H	M	H	M	H	M	H	M	H	M	H	M	H	M	H	M	TOTAL
ARICA Y PARINACOTA	5	8	0	0	0	0	0	0	0	0	0	0	0	0	0	0	0	0	0	0	0	0	5	8	13
TARAPACÁ	14	13	0	0	1	1	0	0	0	0	0	0	0	0	0	0	0	0	0	0	1	0	16	14	30
ANTOFAGASTA	54	48	0	0	6	1	0	1	0	0	0	0	0	0	0	0	0	0	0	0	0	0	60	50	110
ATACAMA	9	2	0	0	1	0	0	0	0	0	0	0	0	0	0	0	0	0	3	0	2	0	15	2	17
COQUIMBO	12	15	0	0	1	0	0	0	0	0	0	0	2	0	0	0	0	0	1	0	0	0	16	15	31
VALPARAÍSO	53	30	0	0	3	0	1	2	0	0	0	0	0	0	0	0	0	0	0	0	0	0	57	32	89
OHIGGINS	8	6	0	0	1	0	0	0	0	0	0	0	0	0	0	0	0	0	5	3	0	0	14	9	23
MAULE	19	13	0	0	3	3	3	0	0	0	0	0	1	0	0	0	0	0	0	0	0	1	26	17	43
ÑUBLE	6	3	0	0	0	0	0	0	0	0	0	0	0	0	0	0	0	0	0	0	0	0	6	3	9
BIOBÍO	40	12	0	0	0	0	2	0	0	0	0	0	1	0	0	0	0	0	0	0	1	0	44	12	56
LA ARAUCANÍA	21	4	0	0	3	0	1	0	0	0	0	0	0	0	0	0	0	0	0	0	0	1	25	5	30
LOS RÍOS	18	3	0	0	1	0	0	0	0	0	0	0	0	0	1	0	0	0	0	0	0	0	20	3	23
LOS LAGOS	20	1	0	0	0	0	0	0	0	0	0	0	0	0	0	0	0	0	0	0	0	0	20	1	21
AYSÉN	5	1	0	0	0	0	0	0	0	0	0	0	0	0	0	0	0	0	0	0	0	0	5	1	6
MAGALLANES	9	2	0	0	0	0	0	0	0	0	0	0	0	0	0	0	0	0	0	0	0	0	9	2	11
METROPOLITANA	85	21	1	0	1	0	2	0	0	0	0	0	0	0	0	0	0	0	2	0	6	1	97	22	119
TOTAL	378	182	1	0	21	5	9	3	0	0	0	0	4	0	1	0	0	0	11	3	10	3	435	196	631

Fuente: Estadística General Penitenciaria, Gendarmería de Chile.

Población afecta a la Ley N°20.603, libertad vigilada.

D.47. Población regional egresada desde la pena de Libertad vigilada intensiva.

(Total del año 2019)

REGIÓN	EGRESOS EN EL AÑO DESDE LIBERTAD VIGILADA INTENSIVA																						TOTAL		
	CUMPLIMIENTO		MUERTE		REVOCACIÓN (incumplimiento de las condiciones)		REVOCACIÓN (comisión de nuevo delito)		REVOCACIÓN POR SOLICITUD DEL PENADO		SOLICITUD ART. 28		SUSTITUCIÓN POR OTRA PENA		REEMPLAZO POR OTRA PENA SUSTITUTIVA		SUSTITUCIÓN R.N. (INCLUYE SUSPENSIÓN SIN MENSIÓN DE ARTÍCULO 10)		EGRESO ADMINISTRATIVO POR TERMINO DE PERIODO DE CONTROL CON RESOLUCIÓN		OTRA CAUSAL DE EGRESO		TOTAL DE EGRESOS DESDE LIBERTAD VIGILADA INTENSIVA		
	H	M	H	M	H	M	H	M	H	M	H	M	H	M	H	M	H	M	H	M	H	M	H	M	TOTAL
ARICA Y PARINACOTA	46	20	0	0	6	2	4	0	0	0	0	0	0	0	0	0	0	0	1	1	0	0	57	23	80
TARAPACÁ	89	30	1	1	16	3	3	0	0	0	0	0	0	0	0	0	0	0	4	0	4	0	117	34	151
ANTOFAGASTA	114	36	2	0	29	2	14	0	0	0	0	0	0	0	0	0	0	0	14	1	8	4	181	43	224
ATACAMA	63	11	2	0	13	2	7	0	0	0	0	0	0	0	0	0	0	0	8	0	10	0	103	13	116
COQUIMBO	100	18	1	0	28	1	17	0	0	0	0	0	1	0	0	0	0	0	2	0	3	1	152	20	172
VALPARAÍSO	236	53	7	1	27	9	27	2	0	0	0	0	0	0	0	0	0	0	8	0	26	7	331	72	403
OHIGGINS	102	12	1	0	20	4	5	0	0	0	0	0	0	0	1	0	0	0	34	4	1	2	164	22	186
MAULE	139	26	5	1	25	1	24	2	0	0	0	0	0	0	0	0	0	0	0	0	1	1	194	31	225
ÑUBLE	64	13	1	0	17	1	2	1	0	0	0	0	0	0	1	0	0	0	2	1	0	0	87	16	103
BIOBÍO	182	28	3	0	13	1	33	4	0	0	0	0	6	0	0	0	0	0	2	0	10	1	249	34	283
LA ARAUCANÍA	134	17	6	0	4	2	11	0	0	0	0	0	0	0	0	0	0	0	2	0	4	2	161	21	182
LOS RÍOS	54	12	1	0	1	2	5	1	0	0	0	0	2	0	0	0	0	0	0	0	3	0	66	15	81
LOS LAGOS	111	16	2	0	12	1	3	2	0	0	0	0	0	1	0	0	0	0	0	0	3	0	131	20	151
AYSÉN	15	2	0	0	0	0	4	0	0	0	0	0	0	0	0	0	0	0	0	0	1	0	20	2	22
MAGALLANES	17	3	1	0	6	0	3	1	0	0	0	0	0	0	0	0	0	0	0	0	2	1	29	5	34
METROPOLITANA	1.002	178	22	1	106	8	58	5	0	0	0	0	0	0	0	0	0	0	65	17	74	25	1.327	234	1.561
TOTAL	2.468	475	55	4	323	39	220	18	0	0	0	0	9	1	2	0	0	0	142	24	150	44	3.369	605	3.974

Fuente: Estadística General Penitenciaria, Gendarmería de Chile.

Nota: Esta población es afecta a la Ley N°20.603.

D.48._Población regional egresada desde la pena de Prestación de servicio en beneficio a la comunidad.

(Total del año 2019)

REGIÓN	EGRESOS EN EL AÑO DESDE PRESTACIÓN DE SERVICIO EN BENEFICIO A LA COMUNIDAD																								TOTAL		
	CUMPLIMIENTO		MUERTE		REVOCACIÓN (incumplimiento de las condiciones)		REVOCACIÓN (comisión de nuevo delito)		REVOCACIÓN POR SOLICITUD DEL PENADO		SOLICITUD ART.28		SUSTITUCIÓN POR OTRA PENA		REEMPLAZO POR OTRA PENA SUSTITUTIVA		SUSTITUCIÓN R.N. (INCLUYE SUSPENSIÓN SIN MENSIÓN DE ARTÍCULO 10)		EGRESO ADMINISTRATIVO POR TERMINO DE PERIODO DE CONTROL CON RESOLUCIÓN		OTRA CAUSAL DE EGRESO		TOTAL DE EGRESOS DESDE PSBC.				
	H	M	H	M	H	M	H	M	H	M	H	M	H	M	H	M	H	M	H	M	H	M	H	M	TOTAL		
ARICA Y PARINACOTA	82	12	1	1	16	5	0	0	0	14	5	0	0	0	0	0	0	0	0	0	0	21	2	134	25	159	
TARAPACÁ	239	58	4	2	42	4	2	0	0	0	0	0	0	1	0	0	0	0	0	0	2	44	14	332	80	412	
ANTOFAGASTA	273	87	0	0	62	17	0	0	0	0	0	0	0	0	0	0	0	0	13	2	15	5	363	111	474		
ATACAMA	86	16	1	0	17	1	2	0	0	6	0	0	0	0	0	0	0	0	0	0	9	2	121	19	140		
COQUIMBO	205	43	0	0	41	11	3	1	0	3	0	0	0	0	0	0	0	0	0	0	44	16	293	74	367		
VALPARAÍSO	309	56	1	0	198	32	6	0	3	4	0	0	1	0	0	0	0	0	45	15	95	24	658	131	789		
OHIGGINS	92	26	1	0	24	1	0	0	4	2	0	0	0	0	0	0	0	0	0	0	8	4	129	33	162		
MAULE	324	80	2	0	156	37	2	1	20	3	0	0	0	0	0	0	0	6	1	56	21	566	143	709			
ÑUBLE	31	7	0	0	3	0	0	1	0	0	0	0	0	0	0	0	0	0	0	0	1	0	35	8	43		
BIOBÍO	344	66	2	0	70	15	2	0	4	0	0	0	4	0	1	0	0	11	0	120	28	558	109	667			
LA ARAUCANÍA	178	19	1	0	13	0	1	0	6	1	0	0	0	0	0	0	0	0	1	54	1	253	22	275			
LOS RÍOS	94	9	2	0	25	7	4	0	7	0	0	0	0	0	0	0	0	6	0	24	4	162	20	182			
LOS LAGOS	232	32	3	0	60	18	5	0	5	0	0	0	2	0	0	0	0	22	7	23	9	352	66	418			
AYSÉN	34	1	1	0	1	0	0	0	0	0	0	0	0	0	0	0	0	0	0	1	0	37	1	38			
MAGALLANES	36	5	1	0	17	1	0	0	5	3	0	0	0	0	0	0	0	0	0	2	3	61	12	73			
METROPOLITANA	859	174	6	1	174	34	15	4	4	3	0	0	5	4	0	1	0	28	10	276	57	1.367	288	1.655			
TOTAL	3.418	691	26	4	919	183	42	7	78	24	0	0	13	4	1	1	0	131	38	793	190	5.421	1.142	6.563			

Fuente: Estadística General Penitenciaria, Gendarmería de Chile.

PSBC: Prestación de Servicio en Beneficio a la Comunidad.

Esta población es afecta a la Ley N°20.603.

D.49._Población regional egresada desde la Pena de expulsión.

(Total del año 2019)

REGIÓN	EGRESOS EN EL AÑO DESDE PRESTACIÓN DE EXPULSIÓN								TOTAL		
	EXPULSIÓN LEY N°20.603		REVOCACIÓN		MUERTE		OTROS		EGRESOS DESDE EXPULSIÓN		
	H	M	H	M	H	M	H	M	H	M	TOTAL
ARICA Y PARINACOTA	107	27	0	0	0	0	0	0	107	27	134
TARAPACÁ	514	321	0	0	0	0	99	151	613	472	1.085
ANTOFAGASTA	117	31	1	0	0	0	0	1	118	32	150
ATACAMA	41	17	0	0	0	0	0	0	41	17	58
COQUIMBO	27	13	0	0	0	0	0	0	27	13	40
VALPARAÍSO	23	11	0	0	0	0	0	0	23	11	34
OHIGGINS	3	0	0	0	0	0	0	0	3	0	3
MAULE	4	0	0	0	0	0	1	0	5	0	5
ÑUBLE	4	0	0	0	0	0	0	0	4	0	4
BIOBÍO	0	0	0	0	0	0	0	0	0	0	0
LA ARAUCANÍA	2	0	0	0	0	0	0	0	2	0	2
LOS RÍOS	0	0	0	0	0	0	0	0	0	0	0
LOS LAGOS	0	0	0	0	0	0	0	0	0	0	0
AYSÉN	0	0	0	0	0	0	0	0	0	0	0
MAGALLANES	1	1	0	0	0	0	0	0	1	1	2
METROPOLITANA	276	67	0	0	0	0	0	0	276	67	343
TOTAL	1.119	488	1	0	0	0	100	152	1.220	640	1.860

Fuente: Estadística General Penitenciaria, Gendarmería de Chile.

Esta población es afecta a la Ley N°20.603.

D.50._Total regional de la población ingresada y egresada con beneficios de reinserción.

(Total del año 2019)

REGIÓN	INGRESOS				EGRESOS			
	LIBERTAD CONDICIONAL	SALIDA CONTROLADA AL MEDIO LIBRE	TOTAL BENEFICIOS DE REINSERCIÓN	%	LIBERTAD CONDICIONAL	SALIDA CONTROLADA AL MEDIO LIBRE	TOTAL BENEFICIOS DE REINSERCIÓN	%
ARICA Y PARINACOTA	183	87	270	6,2	235	90	325	5,0
TARAPACÁ	159	29	188	4,3	266	17	283	4,3
ANTOFAGASTA	245	27	272	6,3	349	27	376	5,8
ATACAMA	60	17	77	1,8	115	12	127	1,9
COQUIMBO	222	42	264	6,1	317	39	356	5,5
VALPARAÍSO	430	68	498	11,4	472	75	547	8,4
OHIGGINS	141	29	170	3,9	223	34	257	3,9
MAULE	194	39	233	5,4	300	33	333	5,1
ÑUBLE	75	24	99		196	26	222	3,4
BIOBÍO	240	31	271	6,2	415	28	443	6,8
LA ARAUCANÍA	203	46	249	5,7	324	38	362	5,6
LOS RÍOS	85	2	87	2,0	152	2	154	2,4
LOS LAGOS	141	17	158	3,6	252	13	265	4,1
AYSÉN	36	12	48	1,1	48	11	59	0,9
MAGALLANES	34	11	45	1,0	53	11	64	1,0
METROPOLITANA	1.194	228	1.422	32,7	2.109	231	2.340	35,9
TOTAL	3.642	709	4.351	97,7	5.826	687	6.513	100,0
%	83,7	16,3	100,0	—	89,5	10,5	100,0	—

Fuente: Estadística General Penitenciaria, Gendarmería de Chile

D.51._Población regional ingresada a Libertad condicional

(Total del año 2019)				
REGIÓN	TOTAL			% INGRESOS A L.C.
	INGRESOS A LIBERTAD CONDICIONAL			
	H	M	TOTAL	
ARICA Y PARINACOTA	150	33	183	5,0 %
TARAPACÁ	137	22	159	4,4 %
ANTOFAGASTA	206	39	245	6,7 %
ATACAMA	53	7	60	1,6 %
COQUIMBO	208	14	222	6,1 %
VALPARAÍSO	376	54	430	11,8 %
OHIGGINS	128	13	141	3,9 %
MAULE	184	10	194	5,3 %
ÑUBLE	68	7	75	2,1 %
BIOBÍO	222	18	240	6,6 %
LA ARAUCANÍA	195	8	203	5,6 %
LOS RÍOS	72	13	85	2,3 %
LOS LAGOS	137	4	141	3,9 %
AYSÉN	35	1	36	1,0 %
MAGALLANES	34	0	34	0,9 %
METROPOLITANA	1.082	112	1.194	32,8 %
TOTAL	3.287	355	3.642	100,0 %

Fuente: Estadística General Penitenciaria, Gendarmería de Chile.

D.52._Población regional egresada de Libertad condicional.

(Total del año 2019)

REGIÓN	EGRESOS EN EL AÑO DESDE LIBERTAD CONDICIONAL										TOTAL		
	CUMPLIMIENTO		REVOCADOS		CAMBIO DE RESIDENCIA		MUERTE		OTRA		EGRESOS DESDE LIBERTAD CONDICIONAL		
	H	M	H	M	H	M	H	M	H	M	H	M	TOTAL
ARICA Y PARINACOTA	114	17	59	4	37	4	0	0	0	0	210	25	235
TARAPACÁ	161	24	55	6	13	2	2	0	3	0	234	32	266
ANTOFAGASTA	189	37	74	7	24	5	2	0	8	3	297	52	349
ATACAMA	46	8	32	4	18	4	3	0	0	0	99	16	115
COQUIMBO	187	9	95	2	21	1	0	0	2	0	305	12	317
VALPARAÍSO	310	29	95	2	26	1	2	1	6	0	439	33	472
OHIGGINS	156	12	36	1	17	0	1	0	0	0	210	13	223
MAULE	197	10	75	3	11	0	2	0	2	0	287	13	300
ÑUBLE	126	12	50	0	4	0	1	0	3	0	184	12	196
BIOBÍO	274	17	68	2	30	3	3	0	18	0	393	22	415
LA ARAUCANÍA	217	8	69	1	21	0	0	0	8	0	315	9	324
LOS RÍOS	94	11	22	3	18	2	0	0	1	1	135	17	152
LOS LAGOS	154	9	38	0	32	0	0	0	19	0	243	9	252
AYSÉN	34	1	5	0	5	0	0	0	3	0	47	1	48
MAGALLANES	37	0	12	0	3	0	1	0	0	0	53	0	53
METROPOLITANA	1.401	120	397	25	123	11	30	0	2	0	1.953	156	2.109
TOTAL	3.697	324	1.182	60	403	33	47	1	75	4	5.404	422	5.826

Fuente: Estadística General Penitenciaria, Gendarmería de Chile

D.53._Número de ingresos que se producen en el proceso de recepción de una reclusión, según calidad procesal.

(Total del año 2019)							
CALIDAD PROCESAL	TRASLADO			NUEVO INGRESO			TOTAL INGRESO EN RECEPCIÓN
	HOMBRE	MUJER	TOTAL	HOMBRE	MUJER	TOTAL	
PROCESADO	91	9	100	7	1	8	108
DETENIDO	1.729	729	2.458	348	386	734	3.192
IMPUTADO	31.787	4.378	36.165	15.818	1.458	17.276	53.441
CONDENADO	32.329	2.406	34.735	18.904	2.311	21.215	55.950
TOTAL	65.936	7.522	73.458	35.077	4.156	39.233	112.691

FUENTE: Sistema de Internos, Gendarmería de Chile.

Ingresos en Recepción:
proceso que se cumple con el registro de los primeros datos de las personas que ingresan a un establecimiento penal, ya sea por Carabineros, Investigaciones, Tribunal o por Comisiones de Traslado. Además realiza una búsqueda en la base de datos para verificar si ha tenido detenciones anteriores.

D.54._Número de causas judiciales en el proceso de segmentación que se cumplen en reclusión.

(Total del año 2019)

CALIDAD PROCESAL	ORIGEN Y SEXO										
	NACIONAL			EXTRANJERO						TOTAL CALIDAD PROCESAL	
				OTROS DE SUDAMÉRICA			OTRAS NACIONALIDADES				TOTAL EXTRANJEROS
	H	M	TOTAL	H	M	TOTAL	H	M	TOTAL		
DETENIDO	47	2	49	8	1	9	2	0	2	11	60
IMPUTADO	30.195	4.265	34.460	1.965	357	2.322	249	27	276	2.598	37.058
CONDENADO	51.021	4.093	55.114	2.046	802	2.848	118	8	126	2.974	58.088
ARRESTO DIURNO	230	14	244	1	0	1	0	0	0	1	245
ARRESTO NOCTURNO	16.034	662	16.696	114	34	148	9	0	9	157	16.853
INTERNACIÓN PROVISORIA (EXPULSIÓN LEY Nº20.6	4	0	4	853	571	1.424	16	2	18	1.442	1.446
FALTA	3.063	536	3.599	7	1	8	0	0	0	8	3.607
RÉGIMEN CERRADO CON P.R.S.	59	3	62	0	0	0	0	0	0	0	62
PRIVATIVA DE LIBERTAD	31.631	2.878	34.509	1.071	196	1.267	93	6	99	1.366	35.875
TOTAL	81.263	8.360	89.623	4.019	1.160	5.179	369	35	404	5.583	95.206

FUENTE: Sistema de Internos, Gendarmería de Chile.

Segmentación por Calidad Procesal:

proceso que se cumple con el registro de los antecedentes de la causa judicial, ya sea bajo el sistema antiguo (procesado) o reforma procesal penal (imputado), y además se registra según corresponda, toda la información que tenga una condena (condenado).

D.55._Número de condenados presentados a la comisión de beneficio de reducción de condena, en el marco de la Ley N° 19.856 que se cumple en el sistema.

(Total del año 2019)				
CALIFICACIÓN	SEXO		TOTAL	% CONDENADOS CALIFICADOS
	H	M		
SOBRESALIENTE	6.146	340	6.486	53,6%
NO SOBRESALIENTE	1.249	92	1.341	11,1%
SUBSISTENCIA	2.821	171	2.992	24,7%
CADUCIDAD	82	6	88	0,7%
EXCLUIDO	203	12	215	1,8%
SIN REGISTRO	913	61	974	8,1%
TOTAL	11.411	682	12.093	100,0%

FUENTE: Sistema de Internos, Gendarmería de Chile.

Calificación:
Según Título IV, Párrafo 3, 4 y 5, del D.S. N° 685 del 29/09/03, D.S. N° 904 del 19/08/05, Reglamento de la Ley N° 19.856, que crea un Sistema de Reinserción Social de los condenados en base a la observación de buena conducta.

D.56.____Número de internos participantes en el proceso de toma de muestra biológica en el marco de la Ley nº19.970.

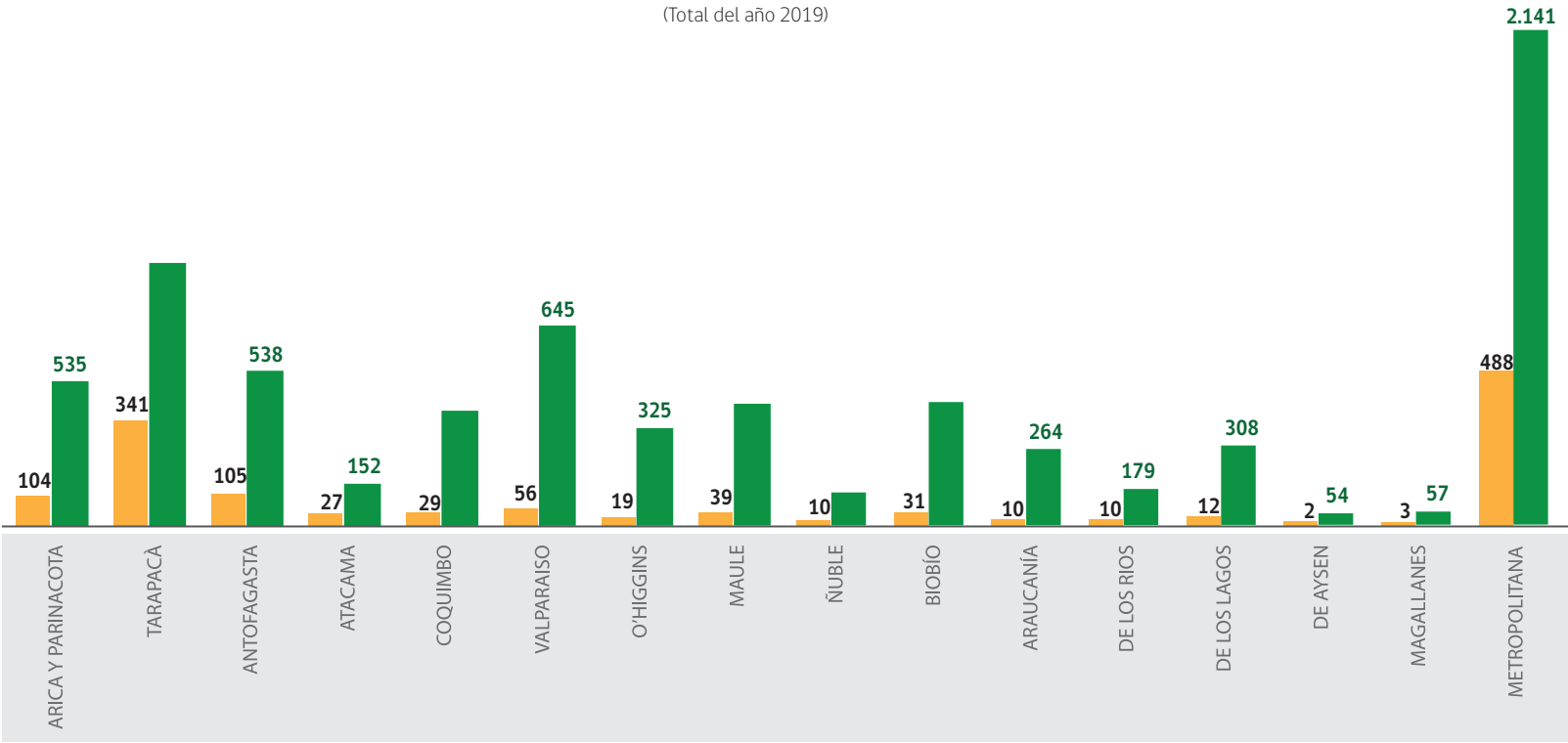

FUENTE: Sistema de Internos, Gendarmería de Chile.

Según Título III, Párrafo 1º, del D.S. Nº 634 del 25/11/08, Aprueba
Reglamento de la Ley Nº 19.970, que crea el Sistema Nacional de
Registro de ADN.

D.57._Número de causas judiciales en el proceso de egreso de una reclusión, según calidad procesal y tipo de egreso.

(Total del año 2019)

	NACIONAL			EXTRANJEROS			TOTAL
	H	M	TOTAL	H	M	TOTAL	
	627	277	904	10	2	12	916
TRASLADO	326	112	438	4	0	4	442
ORDEN DEL TRIBUNAL	214	56	270	4	0	4	274
ORDENADO EN AUDIENCIA	72	100	172	2	1	3	175
NO SE PRESENTO AL ARRESTO	7	1	8	0	0	0	8
MULTA CANCELADA	0	5	5	0	1	1	6
CUMPLIMIENTO DE CONDENA	6	0	6	0	0	0	6
	2	3	5	0	0	0	5
	24	3	27	2	-	2	29
TRASLADO	326	112	438	4	0	4	442
ORDEN DEL TRIBUNAL	214	56	270	4	0	4	274
ORDENADO EN AUDIENCIA	72	100	172	2	1	3	175
NO SE PRESENTO AL ARRESTO	7	1	8	0	0	0	8
CUMPLIMIENTO DE CONDENA	0	5	5	0	1	1	6
ORDEN DE LIBERTAD POR MEDIDA C	6	0	6	0	0	0	6
	2	0	2	1	0	1	3
	39.184	5.103	44.287	2.273	288	2.561	46.848
TRASLADO	16.744	2.384	19.128	973	126	1.099	20.227
ORDEN DEL TRIBUNAL	16.949	1.655	18.604	1.089	96	1.185	19.789
ORDENADO EN AUDIENCIA	4.523	770	5.293	150	38	188	5.481
NO SE PRESENTO AL ARRESTO	546	132	678	41	9	50	728
MULTA CANCELADA	195	122	317	4	14	18	335
CUMPLIMIENTO DE CONDENA	69	14	83	3	1	4	87
	158	26	184	13	4	17	201
	59.200	5.350	64.550	2.538	982	3.520	68.070
TRASLADO	16.197	1.971	18.168	754	354	1.108	19.276
ORDEN DEL TRIBUNAL	14.235	1.785	16.020	126	12	138	16.158
ORDENADO EN AUDIENCIA	8.880	441	9.321	32	22	54	9.375
NO SE PRESENTO AL ARRESTO	5.729	116	5.845	64	5	69	5.914
MULTA CANCELADA	2.722	286	3.008	125	31	156	3.164
CUMPLIMIENTO DE CONDENA	2.329	135	2.464	24	2	26	2.490
	9.108	616	9.724	1.413	556	1.969	11.693
	99.035	10.733	109.768	4.823	1.272	6.095	115.863

Fuente: Estadística General Penitenciaria, Gendarmería de Chile.

Egresos del establecimiento: proceso que se cumple realizando las órdenes de libertad de los internos, incluyendo aquellas por traslados a otros establecimientos penales.

D.58.— Egresos por traslados a regiones diferentes.

(Total del año 2019)																	
REGIÓN DE ORIGEN	REGIÓN DE DESTINO																
	XV	I	II	III	IV	V	RM	VI	VII	XVI	VIII	IX	XIV	X	XI	XII	TOTAL
XV		179	160	32	84	18	130	6	2	2	6	3	3	6	1	0	763
I	233		184	50	93	57	114	19	12	2	17	11	13	8	1	1	1.498
II	141	166		75	134	97	107	31	18	12	37	10	63	13	0	0	2.598
III	39	41	77		257	51	59	26	7	4	11	12	4	4	0	0	649
IV	36	71	130	225		164	363	77	32	9	23	15	31	22	0	1	1.502
V	11	47	75	51	142		1.932	252	123	41	78	60	44	83	0	4	4.058
RM	91	156	192	90	448	1.851		1.379	543	154	269	267	277	292	14	13	15.338
VI	6	11	23	25	65	211	1.052		325	57	74	93	39	45	3	1	2.608
VII	0	8	10	5	17	94	637	306		100	156	88	80	62	0	0	2.363
XVI	2	4	9	3	6	48	160	59	108		266	34	34	24	0	1	1.101
VIII	6	13	37	14	25	78	284	99	183	290		218	105	114	1	0	2.163
IX	1	9	9	10	14	58	292	76	72	41	172		195	162	3	5	1.947
XIV	5	5	18	4	7	23	219	48	59	16	60	205		214	3	4	967
X	4	5	5	8	16	68	236	60	60	23	89	156	251		22	12	1.544
XI	0	1	0	0	0	2	11	0	0	0	0	0	2	24		3	216
XII	2	1	0	0	0	0	16	0	0	0	0	1	1	31	1		184
TOTAL	708	1.400	2.623	649	1.611	3.935	14.914	3.016	2.344	1.094	1.954	2.001	1.219	1.633	222	176	39.499

Fuente: Sistema de Internos, Gendarmería de Chile.

Un traslado se puede producir por disposición de un tribunal, institucional o voluntaria, la cual puede ser motivada por medida de seguridad o acercamiento familiar.

D.59._ Egresos por traslados dentro de la región.

(Total del Año 2019)

REGIÓN DE ORIGEN	EGRESOS
ARICA Y PARINACOTA	131
TARAPACÁ	683
ANTOFAGASTA	1.694
ATACAMA	57
COQUIMBO	303
VALPARAÍSO	1.115
METROPOLITANA	9.302
OHIGGINS	578
MAULE	800
ÑUBLE	343
BIOBÍO	696
LA ARAUCANÍA	828
LOS RÍOS	77
LOS LAGOS	529
AYSÉN	173
MAGALLANES	131

Fuente: Sistema de Internos. Gendarmería de Chile.

Un traslado se puede producir por disposición de un tribunal, institucional o voluntaria, la cual puede ser motivada por medida de seguridad o acercamiento familiar.

D.60._ Movimiento de ingresos y egresos. Subsistema postpenitenciario.

(Total del Año 2019)

ELIMINACIÓN DE ANTECEDENTES Y OTROS ATENDIDOS	INGRESOS			EGRESOS		
	H	M	TOTAL	H	M	TOTAL
CONTROL EN OFICINA DE DIAGNÓSTICO PRONTUARIAL	2.021	283	2.304	1.475	155	1.630
CONTROL SEGÚN D.L. N°409	7.787	1.061	8.848	9.681	1.154	10.835
CONTROL DE INDULTO CONMUTATIVO	0	1	1	3	2	5
TOTAL PERSONAS ATENDIDAS	9.808	1.345	11.153	11.159	1.311	12.470

Fuente: Departamento Postpenitenciario, Gendarmería de Chile.

D.61. Evolución regional de la población controlada por el proceso del D.L. N°409.

Período 2017 - 2019)

REGIÓN	Período 2017 - 2019)													VARIACIÓN RELATIVA (%) 2019 V/S 2018
	2007	2008	2009	2010	2011	2012	2013	2014	2015	2016	2017	2018	2019	
TARAPACA (Y ARICA Y P)	1.330	1.629	1.794	1.797	1.957	2.086	2.360	2.142	2.132	2.066	2.021	2.023	1.912	-5,5
ANTOFAGASTA	620	701	755	661	838	890	995	981	995	1.080	1.055	1.265	1.315	4,0
ATACAMA	402	441	420	481	517	64	576	591	627	581	535	463	473	2,2
COQUIMBO	896	1.099	1.403	1.787	1.846	2.256	2.010	2.089	2.281	2.360	2.348	1.945	1.891	-2,8
VALPARAISO	1.691	1.794	2.064	2.191	2.318	2.430	2.662	2.620	2.676	2.841	2.837	2.901	2.921	0,7
O'HIGGINS	1.548	1.795	1.883	1.833	1.885	1.874	2.068	2.083	2.289	2.198	2.127	2.002	1.919	-4,1
MAULE	1.701	1.971	2.174	2.222	2.184	2.506	2.818	3.186	3.265	3.098	2.997	2.494	2.086	-16,4
ÑUBLE	0	0	0	0	0	0	0	0	0	0	0	874	899	2,9
BIO BIO	2.875	2.783	2.973	3.082	3.097	3.208	3.335	3.379	3.725	3.893	3.912	2.590	2.257	-12,9
LA ARAUCANIA	1.189	1.310	1.522	1.522	1.456	1.383	1.368	1.311	1.525	1.624	1.585	1.921	1.900	-1,1
LOS LAGOS (Y DE LOS RÍOS)	1.308	1.328	1.268	1.439	1.595	1.648	1.868	1.941	1.934	1.978	2.046	2.104	1.972	-6,3
AYSEN	207	220	247	209	162	247	284	244	255	295	290	314	260	-17,2
MAGALLANES	255	409	596	653	681	636	726	669	653	750	730	758	721	-4,9
METROPOLITANA	3.475	4.485	5.580	5.488	5.728	5.866	6.659	6.224	6.002	5.406	5.320	4.683	4.276	-8,7
TOTAL	17.497	19.965	22.679	23.365	24.264	25.094	27.729	27.460	28.359	28.170	27.803	26.337	24.802	-5,8

FUENTE: Departamento Postpenitenciario, Gendarmería de Chile

A partir del año 2008 la región de Tarapacá incluye a la creada región de Arica y Parinacota; asimismo la región de Los Lagos incluye a la región de Los Ríos.



V Parte

Algunas características relevantes

ÁMBITO DE ACCIÓN

Una característica es una cualidad que permite identificar a alguien o algo, distinguiéndolo de sus semejantes. Las características, por lo tanto, hacen al carácter propio y específico de un ser vivo o una cosa.

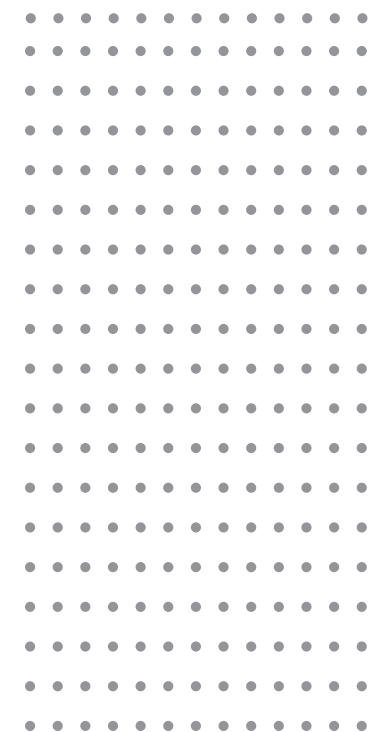

E.1. _Población reclusa en Subsistema cerrado según compromiso delictual, calidad procesal y sexo.

(Vigentes al cierre del año 2019)

COMPROMISO DELICTUAL	CONDENADOS	IMPUTADO	PROCESADOS	TOTAL	%
MUJERES	2.075	1.498	1	3.574	8,2 %
ALTO	272	73	0	345	0,8 %
MEDIANO	714	901	1	1.616	3,7 %
BAJO	1.075	507	0	1.582	3,6 %
SIN CLASIFICACIÓN	14	17	0	31	0,1 %
HOMBRES	28.207	12.011	0	40.218	91,8 %
ALTO	9.951	3.229	0	13.180	30,1 %
MEDIANO	6.105	4.375	0	10.480	23,9 %
BAJO	11.914	4.308	0	16.222	37,0 %
SIN CLASIFICACIÓN	237	99	0	336	0,8 %
TOTAL	30.282	13.509	1	43.792	100,0 %
ALTO	10.223	3.302	0	13.525	30,9 %
MEDIANO	6.819	5.276	1	12.096	27,6 %
BAJO	12.989	4.815	0	17.804	40,7 %
SIN CLASIFICACIÓN	251	116	0	367	0,8 %

FUENTE: Sistema Internos, Gendarmería de Chile

Compromiso Delictual, es el nivel de involucramiento y asimilación de las conductas criminógenas, propios de la subcultura delictual.

E.2. Motivos de ingresos de los privados de libertad.

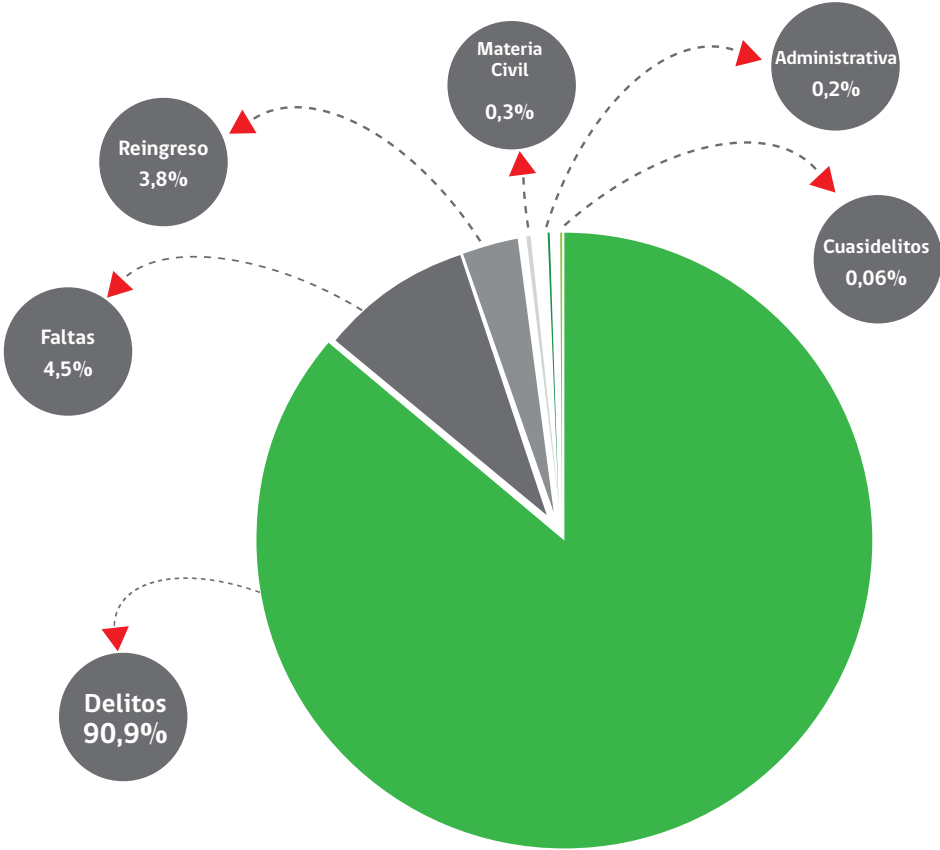

(Vigentes al cierre del año 2019)

Delitos	57.758	90,9%
Faltas	2.885	9%
Reingreso	2.430	3,8%
Materia Civil	2 29	0,3%
Administrativa	145	0,2%
Cuasidelitos	4	0,06%

FUENTE: Sistema de Internos, Gendarmería de Chile.

Los datos aquí señalados corresponden a la cantidad de motivos de ingreso asociados que han registrado los internos al 31 de diciembre de 2019.

E.3._Delitos frecuentes incurridos por la población de privados de libertad.

(Vigentes al cierre de 2019)

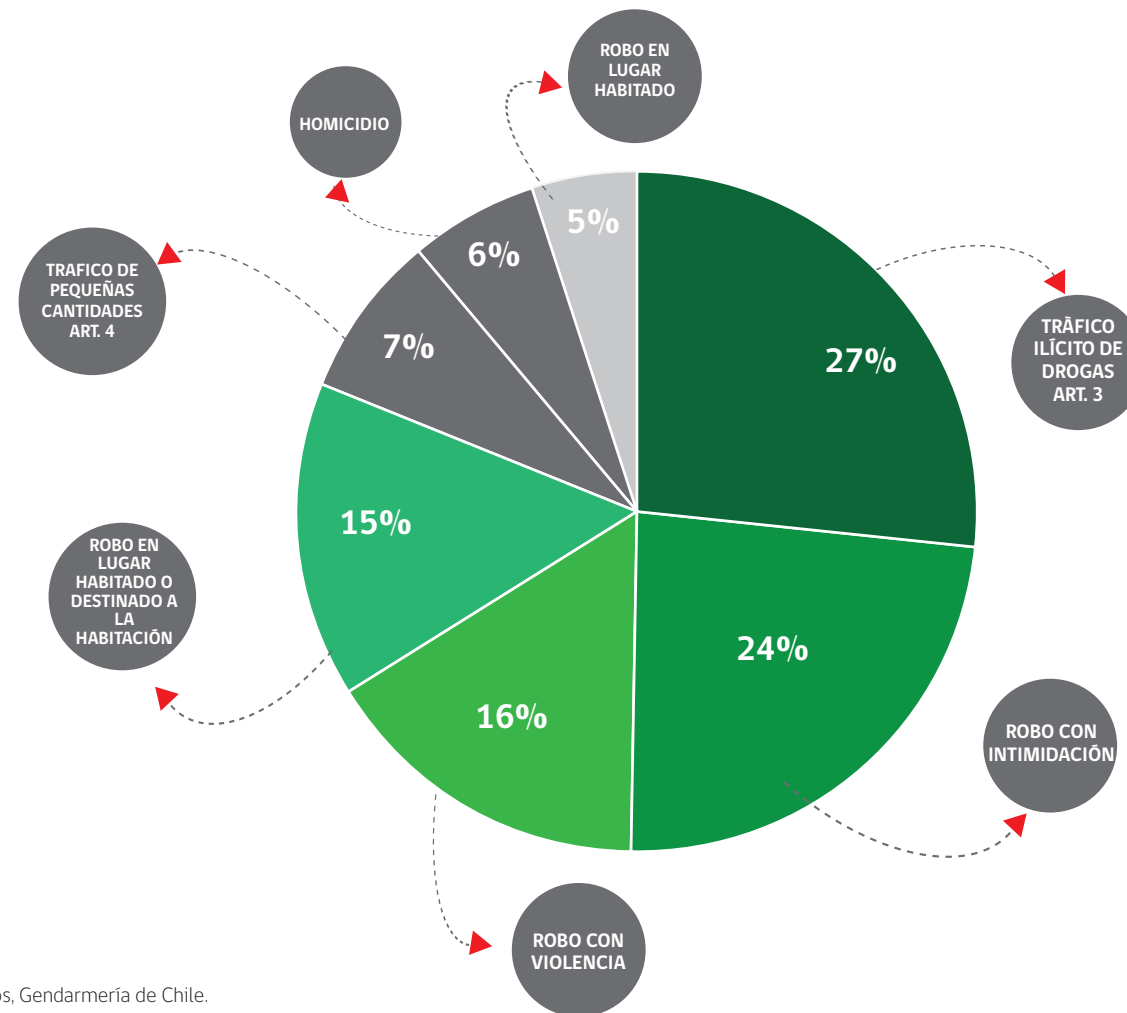

Fuente: Sistema de Internos, Gendarmería de Chile.

Los datos aquí señalados corresponden a la cantidad de motivos de ingreso asociados que han registrado los internos al 31 de diciembre de 2019.

E.4._ Motivos de ingreso de la población privada de libertad.

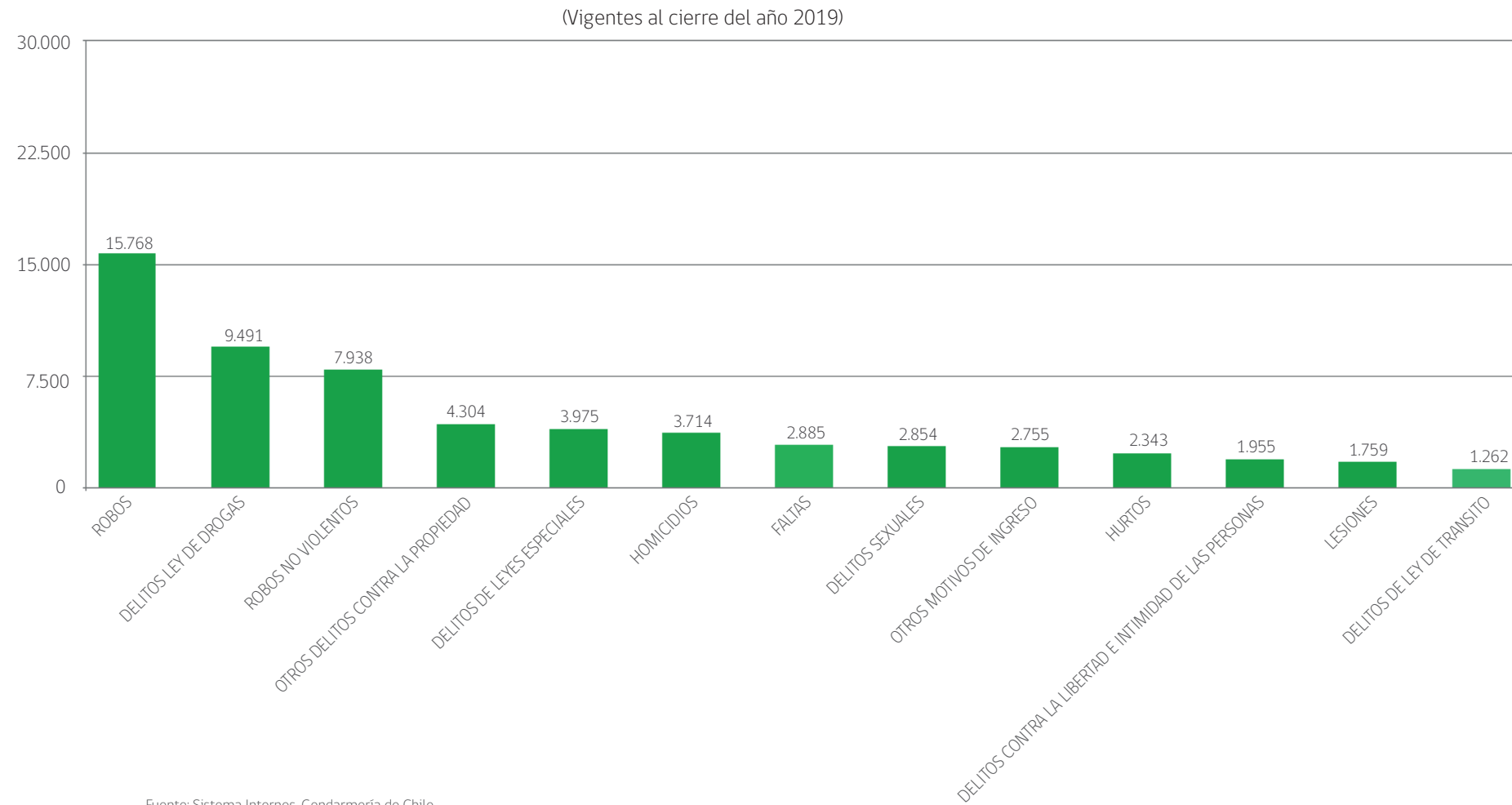

Los datos aquí señalados corresponden a la cantidad de motivos de ingreso asociados que han registrado los internos al 31 de diciembre de 2019.

E.5._Población reclusa de extranjeros con mayor presencia en el sistema.

(Vigentes al cierre del año 2019)

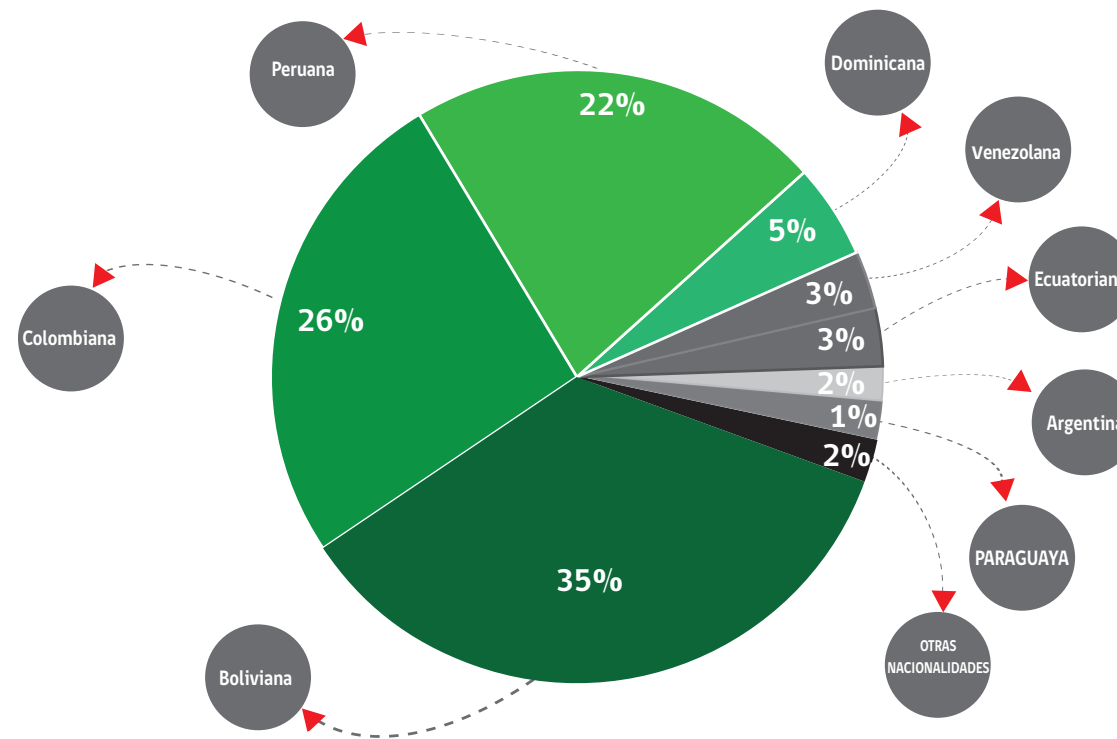

Fuente: Estadística General Penitenciaria, Gendarmería de Chile.

Los datos aquí señalados corresponden a los porcentajes mayoritarios de las nacionalidades que componen la población extranjera.

E.6._ Población reclusa que declara pertenecer o ser de un pueblo originario

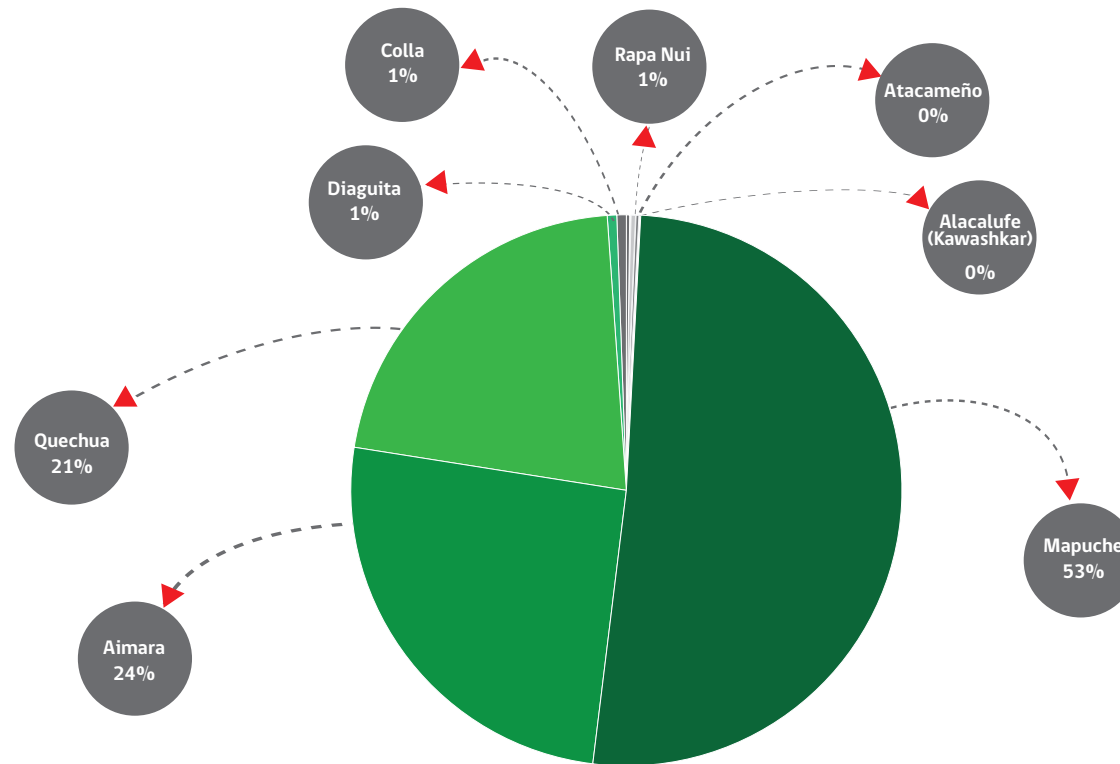

Fuente: Sistema de Internos, Gendarmería de Chile.

De la población reclusa que declara pertenecer a algún pueblo originario, el 53% dice pertenecer a la etnia Mapuche.

E.7. Población privada de libertad regional en el Subsistema cerrado según tramo de edad.

(Vigentes al cierre del año 2019)

REGIÓN	TRAMO EDAD (AÑOS)							TOTAL	%
	18 - 24	25 - 34	35 - 44	45 - 54	55 - 64	MÁS DE 65	S.I.		
ARICA Y PARINACOTA	314	721	482	272	99	34	4	1.926	4,4 %
TARAPACÁ	535	928	638	279	94	20	0	2.494	5,7 %
ANTOFAGASTA	420	1.032	611	257	78	27	4	2.429	5,5 %
ATACAMA	163	320	196	99	32	4	0	814	1,9 %
COQUIMBO	358	968	566	229	70	17	1	2.209	5,0 %
VALPARAÍSO	786	1.928	1.163	533	167	52	2	4.631	10,6 %
OHIGGINS	466	1.189	661	277	99	27	2	2.721	6,2 %
MAULE	431	937	538	266	90	20	0	2.282	5,2 %
ÑUBLE	137	398	226	108	52	11	1	933	2,1 %
BIOBÍO	446	997	555	208	66	23	0	2.295	5,2 %
LA ARAUCANÍA	323	687	429	195	65	30	0	1.729	3,9 %
LOS RÍOS	170	453	256	138	49	15	0	1.081	2,5 %
LOS LAGOS	300	777	486	233	90	32	0	1.918	4,4 %
AYSÉN	46	97	38	33	13	4	0	231	0,5 %
MAGALLANES	82	168	105	38	23	6	0	422	1,0 %
METROPOLITANA	3.109	6.267	3.761	1.628	594	317	1	15.677	35,8 %
TOTAL	8.086	17.867	10.711	4.793	1.681	639	15	43.792	100,0 %

FUENTE: Sistema de Internos, Gendarmería de Chile.

E.8.____ Población privada de libertad regional en el Subsistema cerrado según sexo y tramo de edad.

(Vigentes al cierre del año 2019)

	HOMBRES								
REGIÓN	TRAMO EDAD (AÑOS)							TOTAL	%
	18 - 24	25 - 34	35 - 44	45 - 54	55 - 64	MÁS DE 65	S.I.		
ARICA Y PARINACOTA	259	639	418	232	93	33	4	1.678	4,2 %
TARAPACÁ	426	779	530	230	76	16	0	2.057	5,1 %
ANTOFAGASTA	382	944	536	228	73	24	4	2.191	5,4 %
ATACAMA	150	291	168	86	28	3	0	726	1,8 %
COQUIMBO	338	919	526	212	66	13	1	2.075	5,2 %
VALPARAÍSO	736	1.786	1.063	495	140	47	2	4.269	10,6 %
OHIGGINS	438	1.121	618	264	95	25	1	2.562	6,4 %
MAULE	404	891	501	250	80	20	0	2.146	5,3 %
ÑUBLE	128	371	208	95	47	11	1	861	2,1 %
BIOBÍO	420	936	520	195	57	21	0	2.149	5,3 %
LA ARAUCANÍA	306	653	405	181	64	29	0	1.638	4,1 %
LOS RÍOS	160	424	248	130	48	15	0	1.025	2,5 %
LOS LAGOS	284	728	467	223	89	32	0	1.823	4,5 %
AYSEN	43	93	38	32	13	4	0	223	0,6 %
MAGALLANES	79	154	98	37	21	6	0	395	1,0 %
METROPOLITANA	2.923	5.814	3.411	1.455	499	297	1	14.400	35,8 %
TOTAL	7.476	16.543	9.755	4.345	1.489	596	14	40.218	100,0 %

	MUJERES								
REGIÓN	TRAMO EDAD (AÑOS)							TOTAL	%
	18 - 24	25 - 34	35 - 44	45 - 54	55 - 64	MÁS DE 65	S.I.		
ARICA Y PARINACOTA	55	82	64	40	6	1	0	248	6,9 %
TARAPACA	109	149	108	49	18	4	0	437	12,2 %
ANTOFAGASTA	38	88	75	29	5	3	0	238	6,7 %
ATACAMA	13	29	28	13	4	1	0	88	2,5 %
COQUIMBO	20	49	40	17	4	4	0	134	3,7 %
VALPARAÍSO	50	142	100	38	27	5	0	362	10,1 %
OHIGGINS	28	68	43	13	4	2	1	159	4,4 %
MAULE	27	46	37	16	10	0	0	136	3,8 %
ÑUBLE	9	27	18	13	5	0	0	72	2,0 %
BIOBÍO	26	61	35	13	9	2	0	146	4,1 %
LA ARAUCANÍA	17	34	24	14	1	1	0	91	2,5 %
LOS RÍOS	10	29	8	8	1	0	0	56	1,6 %
LOS LAGOS	16	49	19	10	1	0	0	95	2,7 %
AYSEN	3	4	0	1	0	0	0	8	0,2 %
MAGALLANES	3	14	7	1	2	0	0	27	0,8 %
METROPOLITANA	186	453	350	173	95	20	0	1.277	35,7 %
TOTAL	610	1.324	956	448	192	43	1	3.574	100,0 %

FUENTE: Sistema de Internos, Gendarmería de Chile

E.9._Población privada de libertad regional en el Subsistema cerrado mayor o igual a 65 años de edad, según sexo.

(Vigentes al cierre del año 2019)

REGIÓN	HOMBRES	MUJERES	TOTAL	%
ARICA Y PARINACOTA	33	1	34	5,3 %
TARAPACÁ	16	4	20	3,1 %
ANTOFAGASTA	24	3	27	4,2 %
ATACAMA	3	1	4	0,6 %
COQUIMBO	13	4	17	2,7 %
VALPARAÍSO	47	5	52	8,1 %
OHIGGINS	25	2	27	4,2 %
MAULE	20	0	20	3,1 %
ÑUBLE	11	0	11	1,7 %
BIOBÍO	21	2	23	3,6 %
LA ARAUCANÍA	29	1	30	4,7 %
LOS RÍOS	15	0	15	2,3 %
LOS LAGOS	32	0	32	5,0 %
AYSÉN	4	0	4	0,6 %
MAGALLANES	6	0	6	0,9 %
METROPOLITANA	297	20	317	49,6 %
TOTAL NACIONAL	596	43	639	100,0 %

FUENTE: Sistema de Internos, Gendarmería de Chile

VI Parte

Algunas características relevantes índices penitenciarios

ÁMBITO DE ACCIÓN

Como una herramienta de apoyo en la gestión institucional, los índices penitenciarios permiten realizar comparaciones en el contexto internacional y contar con la información suficiente para la toma de decisiones. Estos indicadores pueden evolucionar sus criterios de medición, como también pueden ampliar las variables observadas.

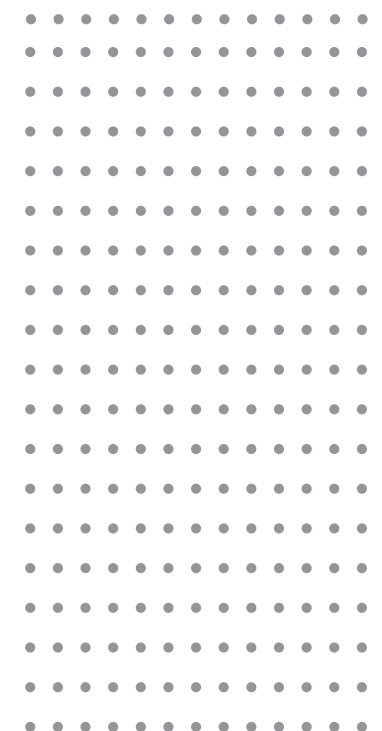

F.1.—Tasa de la población controlada por Gendarmería de Chile.

Por cada 100.000 Habitantes Según Subsistemas (Promedio de los cierres de mes del año 2019)									
REGIÓN	HABITANTES POR REGIÓN (*)	SUBSISTEMA CERRADO		SUBSISTEMA ABIERTO		SUBSISTEMA POSTPENITENCIARIO		TOTAL	
		POB.	c/100.000	POB.	c/100.000	POB.	c/100.000	POB.	c/100.000
ARICA Y PARINACOTA	254.950	2.208	866,1	1.635	641,3	1.067	418,5	4.910	1.925,9
TARAPACÁ	368.454	2.776	753,4	2.442	662,8	970	263,3	6.188	1.679,4
ANTOFAGASTA	658.545	2.935	445,7	3.412	518,1	1.308	198,6	7.655	1.162,4
ATACAMA	328.690	952	289,6	1.533	466,4	476	144,8	2.961	900,8
COQUIMBO	816.939	2.567	314,2	2.805	343,4	1.967	240,8	7.339	898,4
VALPARAÍSO	1.892.198	5.576	294,7	6.939	366,7	3.196	168,9	15.711	830,3
OHIGGINS	949.575	2.727	287,2	3.586	377,6	2.118	223,0	8.431	887,9
MAULE	1.071.525	2.456	229,2	3.748	349,8	2.590	241,7	8.794	820,7
ÑUBLE	510.262	1.093	214,2	1.406	275,5	897	175,8	3.396	665,5
BIOBÍO	1.655.488	2.719	164,2	4.244	256,4	2.469	149,1	9.432	569,7
LA ARAUCANÍA	1.013.371	2.131	210,3	4.072	401,8	2.140	211,2	8.343	823,3
LOS RÍOS	415.443	1.217	292,9	1.516	364,9	582	140,1	3.315	797,9
LOS LAGOS	865.332	2.103	243,0	3.846	444,5	1.553	179,5	7.502	867,0
AYSÉN	112.183	297	264,7	521	464,4	309	275,4	1.127	1.004,6
MAGALLANES	167.967	457	272,1	1.021	607,9	835	497,1	2.313	1.377,1
METROPOLITANA	7.645.626	18.491	241,9	20.962	274,2	4.595	60,1	44.048	576,1
TOTAL	18.726.548	50.705	270,8	63.688	340,1	27.072	144,6	141.465	755,4

Fuente: Estadística General Penitenciaria, Gendarmería de Chile.
(*) Fuente, Las cifras de población humana provienen de las proyecciones realizadas por el Ine para el año 2019 desde la actualización de la población realizada durante los años 2002-2012, esto a la espera de las nuevas proyecciones de la población basadas en el Censo del año 2017.

El subsistema cerrado, incluye en este cuadro la población en sus tres regímenes de control (cerrado, semiabierto y abierto).
La tasa total de todo el país es de 755,4 personas, por cada 100.000 habitantes. Cabe destacar, que para la tasa de encarcelamiento se toma en cuenta sólo la población penal privada de libertad, en este caso serían 270 personas (Subsistema Cerrado) por cada 100.000 habitantes, con la cual se compara con otros países, en las Naciones Unidas, Derechos Humanos, entre otros. Particularmente por subsistema la región de Arica-Parinacota, presentan una mayor población penal debido al predominio de reclusos de nacionalidad extranjera.

F.2._ Tasa de encarcelamiento de la población en Régimen de control cerrado.

Por cada 100.000 Habitantes Según Subsistemas
(Promedio de los cierres de mes del año 2019)

AÑO	HABITANTES PAÍS		TOTAL	TOTAL POBLACIÓN PENAL		TOTAL	TOTAL POBLACIÓN RÉGIMEN CERRADO			TASA DE ENCARCELAMIENTO (c/100mil hab.)		
	HOMBRES	MUJERES		HOMBRES	MUJERES		HOMBRES	MUJERES	TOTAL	HOMBRES	MUJERES	TOTAL
2005	8.052.564	8.214.714	16.267.278	59.061	5.191	64.252	33.316	2.185	35.501	414	27	218
2006	8.134.314	8.298.360	16.432.674	65.960	6.356	72.316	35.617	2.390	38.007	438	29	231
2007	8.216.068	8.382.006	16.598.074	79.369	8.632	88.001	39.173	2.860	42.033	477	34	253
2008	8.297.819	8.465.651	16.763.470	87.599	10.255	97.854	43.424	3.550	46.974	523	42	280
2009	8.379.571	8.549.302	16.928.873	94.335	11.589	105.924	46.766	4.157	50.923	558	49	301
2010	8.461.327	8.632.948	17.094.275	95.865	12.168	108.033	48.067	4.543	52.610	568	53	308
2011	8.536.904	8.711.546	17.248.450	93.277	12.235	105.512	46.812	4.578	51.390	548	53	298
2012	8.635.093	8.809.706	17.444.799	89.341	12.154	101.495	45.122	4.228	49.350	523	48	283
2013	8.727.358	8.904.221	17.631.579	109.981	14.386	124.367	42.114	3.582	45.696	483	40	259
2014	8.819.725	8.999.329	17.819.054	108.942	13.555	122.497	39.871	3.243	43.114	452	36	242
2015	8.911.940	9.094.467	18.006.407	119.006	14.519	133.525	39.341	3.174	42.515	441	35	236
2016	9.003.254	9.188.630	18.191.884	122.088	15.040	137.128	39.387	3.317	42.704	437	36	235
2017	9.092.950	9.280.967	18.373.917	124.766	15.705	140.471	38.413	3.555	41.968	422	38	228
2018	9.180.864	9.371.354	18.552.218	129.730	16.574	146.304	38.444	3.549	41.993	419	38	226
2019	9.424.139	9.683.077	19.107.216	125.406	16.059	141.465	38.694	3.723	42.417	411	38	222

Fuente: Estadística General Penitenciaria, Gendarmería de Chile.
Las cifras de población penal provienen de los Compendios estadísticos de cada año.

Las cifras de población humana provienen de la última estimación intercensal del INE.

La tasa de encarcelamiento se obtiene a partir de la población del Régimen de control cerrado.
La tasa de encarcelamiento en el año 2017 es de 228 personas por cada 100.000 habitantes.

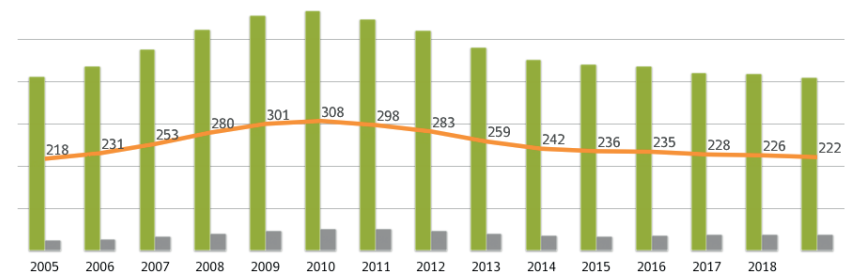

F.3.Índice de uso de capacidad según administración de los establecimientos penales.

Al 31 de Diciembre de 2019

Índice de uso de capacidad = (Total Población/Capacidad Según Diseño)

ESTABLECIMIENTOS PENITENCIARIOS	POBLACIÓN RECLUIDA 24 HRS.	CAPACIDAD DISEÑO	2019
Tradicional	27.234	23.235	117,2 %
Concesionadas	14.743	17.209	85,7 %
TOTAL NACIONAL	41.977	40.444	103,8 %

ESTABLECIMIENTOS PENITENCIARIOS	POBLACIÓN EN SECCIONES JUVENILES	CAPACIDAD DISEÑO	2019
Tradicional	54	591	9,1 %
Concesionadas	15	134	11,2 %
TOTAL NACIONAL	69	725	9,5 %

ESTABLECIMIENTOS PENITENCIARIOS	POBLACIÓN QUE SÓLO PERNOCTA	CAPACIDAD DISEÑO	2019
Tradicional	803	1.550	51,8 %
Concesionadas	52	0	-
TOTAL NACIONAL	855	1.550	55,2 %

Fuente: Datos poblacionales, Estadística General Penitenciaria, Gendarmería de Chile.
Capacidad Según Diseño: Las capacidades de diseño expuestas, son las estipuladas en la Resolución Exenta N°2430 del 20 de marzo del año 2013.

Utilización de la Capacidad de los Recintos Penitenciarios; Conceptos de Sobrepoblación y Hacinamiento. Se propone utilizar las siguientes definiciones para describir el nivel de utilización de la capacidad de un recinto penal:

- ü >0 <100% Disponibilidad: Cuando el nivel de uso de la capacidad del recinto es inferior a su plenitud, se describe con disponibilidad.
- ü = 100% Completo: Cuando el nivel de uso de la capacidad del recinto alcanza la plenitud, se describe como completo.
- ü > 100 < 200% Sobrepoblación*: Cuando el nivel de uso de la capacidad del recinto es superior a 100% y menor a 200%, se describe con sobrepoblación.
- ü >= 200 % Hacinamiento*: Cuando el nivel de uso de la capacidad del recinto es igual o mayor a 200%, se describe con hacinamiento.

Por otra parte, se informa que los establecimientos concesionados representan el 33,1% del total de la población recluida 24 hrs, que pernoctan y en sección juveniles. Los establecimientos que son concesionados son: CP Alto Hospicio, CCP de Antofagasta, CP La Serena, CP Rancagua, CCP Bio Bio, CP Valdivia, CP de Puerto Montt y CP Santiago I.

Las unidades de administración concesionada pueden tener distintas apreciaciones en la Capacidad de Diseño según lo que se quiera medir, por lo que se entrega a continuación la relación entre la Población Penal, la capacidad según diseño en dos modalidades, Según contrato (inicial o 100%) y efectivamente habilitada informada por el departamento de Infraestructura. Esta última capacidad es igual a la capacidad máxima por contrato (140%) cuando se descuentan las capacidades correspondientes a poblaciones juveniles como en este caso.

Por otra parte se informan las capacidades de diseño de las unidades CP de Puerto Montt y CP de Valdivia ampliadas al 140% de acuerdo a lo informado en el Ordinario N°175 del 12 de febrero de 2014. Así mismo se modifica las capacidades de diseño para Santiago I de acuerdo a lo informado en el Ordinario Circular N° 224 del 9 de junio de 2014.

Se hace notar que se han incluido las capacidades de diseño del C.C.P. de Antofagasta concesionado ante su puesta en marcha. De acuerdo al recientemente informado Ord.N°3790, se actualizan las capacidades de diseño de este establecimiento al 120%, aumentando en 232 plazas.

Se informan las capacidades de CCP de Molina y CCP de Collipulli basada en información proporcionada por Subdirección Operativa (resolución en trámite). Y finalmente, CP de Concepción se encuentra en reparación, por lo que provisoriamente no se destina capacidad de diseño para los hombres en esta unidad.

F.4. Índice de uso de capacidad población 24 Horas.

Al 31 de Diciembre de 2019
Índice de uso de capacidad = (Total Población 24 hrs/Capacidad Según Diseño)

REGIÓN	POBLACIÓN AFECTA A CAPACIDADES DE ESTABLECIMIENTOS 24 HRS.	CAPACIDAD SEGÚN DISEÑO	USO DE CAPACIDAD
ARICA Y PARINACOTA	1.835	1.952	94,0 %
TARAPACÁ	2.434	3.033	80,3 %
ANTOFAGASTA	2.331	1.956	119,2 %
ATACAMA	792	514	154,1 %
COQUIMBO	2.173	2.604	83,4 %
VALPARAÍSO	4.433	3.146	140,9 %
OHIGGINS	2.280	2.727	83,6 %
MAULE	2.163	1.588	136,2 %
ÑUBLE	833	722	115,4 %
BIOBÍO	2.188	2.188	100,0 %
LA ARAUCANÍA	1.587	1.690	93,9 %
LOS RÍOS	1.022	1.808	56,5 %
LOS LAGOS	1.839	2.241	82,1 %
AYSÉN	205	256	80,1 %
MAGALLANES	388	485	80,0 %
METROPOLITANA	15.474	13.534	114,3 %
TOTAL NACIONAL	41.977	40.444	103,8 %

Fuente: Estadística General Penitenciaria, Gendarmería de Chile.

Las capacidades de diseño expuestas, son las estipuladas en la Resolución Exenta N°2430 del 20 de marzo del año 2013. Pese al punto anterior, se hace notar que se han incluido las capacidades de diseño del C.C.P. de Antofagasta Concesionado ante su puesta en marcha. En la actualidad las capacidades de diseño de esta unidad se encuentran al 120%.

Por otra parte, se informan las capacidades de diseño de las Unidades CP de Puerto Montt y CP de Valdivia ampliadas al 140% de acuerdo a lo informado en el Ordinario N°175 del 12 de febrero de 2014. Así mismo se modifica las capacidades de diseño para Santiago I de acuerdo a lo informado en el Ordinario Circular N° 224 del 9 de junio de 2014.

Se informan también, las capacidades de diseño de las Unidades CP de Alto Hospicio, CP de la Serena y CP de Rancagua, ampliadas al 140% de acuerdo a lo informado en el Oficio Circular N°307 del 07 de agosto de 2014.

Se informan las capacidades de CCP de Molina de CCP y de Collipulli basada en información proporcionada por Subdirección Operativa (resolución en trámite).

CP de Concepción se encuentra en reparación, por lo que provisoriamente no se destina capacidad de diseño para los hombres en esta unidad.

Población 24 hrs. Privativos de Libertad y faltas

Se incluyeron tres columnas para lo que corresponde el Sistema Cerrado de la Población Salida Controlada Medio Libre que ocupa plazas de las Unidades Penales que resguardan población 24 hrs, esto con el fin de afinar más los cálculos de los Usos de Capacidad.

F.5.Índice de uso de capacidad población en secciones juveniles.

Al 31 de Diciembre de 2019
Índice de uso de capacidad = (Total oblación en secciones juvenil/capacidad según diseño)

REGIÓN	POBLACIÓN AFECTA A CAPACIDADES SECCIONES JUVENILES	CAPACIDAD SEGÚN DISEÑO	USO DE CAPACIDAD
ARICA Y PARINACOTA	4	32	12,5 %
TARAPACÁ	0	58	0,0 %
ANTOFAGASTA	6	86	7,0 %
ATACAMA	4	32	12,5 %
COQUIMBO	6	24	25,0 %
VALPARAÍSO	5	55	9,1 %
OHIGGINS	5	48	10,4 %
MAULE	2	16	12,5 %
ÑUBLE	7	48	14,6 %
BIOBÍO	0	2	0,0 %
LA ARAUCANÍA	5	68	7,4 %
LOS RÍOS	0	26	0,0 %
LOS LAGOS	3	56	5,4 %
AYSÉN	1	18	5,6 %
MAGALLANES	0	16	0,0 %
METROPOLITANA	21	140	15,0 %
TOTAL NACIONAL	69	725	9,5 %

Fuente: Estadística General Penitenciaria, Gendarmería de Chile.

Fuente: Datos poblacionales, Estadística General Penitenciaria, Gendarmería de Chile. Capacidad Según Diseño, Departamento de Infraestructura.

Las capacidades de diseño expuestas, son las estipuladas en la Resolución Exenta N°2430 del 20 de marzo del año 2013.

F.6.Índice de uso de capacidad población que sólo pernocta.

Al 31 de Diciembre de 2019

Índice de uso de capacidad = (Total población que sólo pernocta/Capacidad según diseño)

REGIÓN	POBLACIÓN AFECTA A CAPACIDADES POBLACIÓN QUE SÓLO PERNOCTA	CAPACIDAD SEGÚN DISEÑO	USO DE CAPACIDAD
ARICA Y PARINACOTA	8	0	-
TARAPACÁ	122	114	107,0 %
ANTOFAGASTA	69	82	84,1 %
ATACAMA	17	42	40,5 %
COQUIMBO	59	72	81,9 %
VALPARAISO	141	198	71,2 %
OHIGGINS	46	36	127,8 %
MAULE	80	218	36,7 %
ÑUBLE	15	74	20,3 %
BIOBÍO	61	188	32,4 %
LA ARAUCANIA	57	168	33,9 %
LOS RÍOS	16	8	200,0 %
LOS LAGOS	23	62	37,1 %
AYSÉN	2	22	9,1 %
MAGALLANES	12	10	120,0 %
METROPOLITANA	127	256	49,6 %
TOTAL NACIONAL	855	1.550	55,2 %

Fuente: Estadística General Penitenciaria, Gendarmería de Chile.

Las capacidades de diseño expuestas, son las estipuladas en la Resolución Exenta N°2430 del 20 de marzo del año 2013.

Para el calculo de la población que pernocta se consideraron los datos de Arrestos Diurno, Arrestos Nocturnos (Contiene Arrestos en Domicilio), Reclusion Nocturna, Reclusión Parcial en Establecimientos y Salida Controlada Medio Libre.

F.7.Índice de uso de capacidades laborales.

Al 31 de Diciembre de 2019
Indice de uso de capacidad = (Total Población Condenada en CET/Capacidad Según Diseño)

REGIÓN	POBLACIÓN AFECTA A CAPACIDADES LABORALES	CAPACIDADES LABORALES	USO DE CAPACIDAD
ARICA Y PARINACOTA	75	90	83,3 %
TARAPACÁ	14	14	100,0 %
ANTOFAGASTA	57	74	77,0 %
ATACAMA	0	0	-
COQUIMBO	0	0	-
VALPARAÍSO	141	161	87,6 %
OHIGGINS	0	0	-
MAULE	81	80	101,3 %
ÑUBLE	83	88	94,3 %
BIOBÍO	78	137	56,9 %
LA ARAUCANÍA	105	144	72,9 %
LOS RÍOS	46	60	76,7 %
LOS LAGOS	49	85	57,6 %
AYSÉN	23	36	63,9 %
MAGALLANES	21	24	87,5 %
METROPOLITANA	102	120	85,0 %
TOTAL NACIONAL	875	1.113	78,6 %

Fuente: Estadística General Penitenciaria, Gendarmería de Chile.

Capacidad Laborales, Departamento de Reinserción Social en el Sistema Cerrado al 31 de diciembre de 2018.

F.8._ Índice de incumplimiento por solicitud artículo 28 y revocación regional.

A las Medidas Alternativas (Año 2019)												
REGIÓN	RECLUSIÓN NOCTURNA				REMISIÓN CONDICIONAL DE LA PENA				LIBERTAD VIGILADA DEL ADULTO			
	SOLICITUD ART. 28		REVOCACIÓN		SOLICITUD ART. 28		REVOCACIÓN		SOLICITUD ART. 28		REVOCACIÓN	
	TOTAL	ÍNDICE	TOTAL	ÍNDICE	TOTAL	ÍNDICE	TOTAL	ÍNDICE	TOTAL	ÍNDICE	TOTAL	ÍNDICE
ARICA Y PARINACOTA	0	0,0	0	0,0	0	0,0	0	0,0	0	0,0	0	0,0
TARAPACÁ	0	0,0	0	0,0	0	0,0	0	0,0	0	0,0	1	8,3
ANTOFAGASTA	7	24,1	6	20,7	1	0,6	3	1,9	0	0,0	0	0,0
ATACAMA	2	25,0	2	25,0	1	11,1	0	0,0	0	0,0	0	0,0
COQUIMBO	0	0,0	0	0,0	1	4,2	2	8,3	0	0,0	1	3,7
VALPARAÍSO	0	0,0	4	3,3	4	0,9	3	0,6	0	0,0	2	3,1
OHIGGINS	3	10,7	0	0,0	1	0,8	0	0,0	1	2,0	0	0,0
MAULE	0	0,0	9	28,1	0	0,0	2	5,0	1	4,5	1	4,5
ÑUBLE	0	0,0	1	3,8	3	0,8	3	0,8	0	0,0	0	0,0
BIOBÍO	0	0,0	4	17,4	0	0,0	0	0,0	0	0,0	2	2,3
LA ARAUCANÍA	0	0,0	1	3,6	13	3,3	1	0,3	0	0,0	0	0,0
LOS RÍOS	0	0,0	0	0,0	0	0,0	0	0,0	0	0,0	1	11,1
LOS LAGOS	2	12,5	3	18,8	1	0,9	1	0,9	2	4,3	1	2,1
AYSÉN	0	0,0	1	50,0	0	0,0	0	0,0	0	0,0	0	0,0
MAGALLANES	0	0,0	3	42,9	0	0,0	0	0,0	0	0,0	0	0,0
METROPOLITANA	3	5,2	0	0,0	11	0,9	3	0,2	0	0,0	6	0,9
TOTAL	17	3,6	34	7,2	36	1,0	18	0,5	4	0,4	15	1,4

Fuente: Estadística General Penitenciaria, Gendarmería de Chile.

SOLICITUD DE APLICACIÓN ART. 28: Número de penados de los cuales no se ha resuelto una solicitud de revocación, pero que terminaron su periodo de control. Estadísticamente se egresará al penado del sistema en la fecha efectiva de cumplimiento, lo cual no aplica para la pena sustitutiva.

REVOCACIÓN: Número de penados que son egresados del sistema por resolución judicial (puede ser basada en un informe de quebrantamiento anterior o en la comisión de un nuevo delito).

F.9.Índice de incumplimiento por revocación regional.

A las Penas Sustitutivas
(Año 2019)

REGIÓN	RECLUSIÓN PARCIAL NOCTURNA		RECLUSIÓN PARCIAL FIN DE SEMANA		RECLUSIÓN PARCIAL DIURNA		REMISIÓN CONDICIONAL		LIBERTAD VIGILADA		LIBERTAD VIGILADA INTENSIVA		PRESTACIÓN DE SERVICIO EN BENEFICIO DE LA COMUNIDAD		EXPULSIÓN	
	REVOCACIÓN		REVOCACIÓN		REVOCACIÓN		REVOCACIÓN		REVOCACIÓN		REVOCACIÓN		REVOCACIÓN		REVOCACIÓN	
	TOTAL	ÍNDICE	TOTAL	ÍNDICE	TOTAL	ÍNDICE	TOTAL	ÍNDICE	TOTAL	ÍNDICE	TOTAL	ÍNDICE	TOTAL	ÍNDICE	TOTAL	ÍNDICE
ARICA Y PARINACOTA	27	3,3	0	0,0	0	0,0	15	0,8	0	0,0	12	2,7	40	13,4	0	0,0
TARAPACÁ	22	2,1	0	0,0	0	0,0	19	0,8	2	2,6	22	3,3	48	7,1	0	0,0
ANTOFAGASTA	61	4,5	2	15,4	0	0,0	38	0,9	8	3,2	45	5,0	79	12,2	1	0,6
ATACAMA	38	6,4	0	0,0	0	0,0	16	1,0	1	2,0	22	4,0	26	11,1	0	0,0
COQUIMBO	45	4,0	0	0,0	0	0,0	34	1,2	1	1,2	46	5,6	59	6,5	0	0,0
VALPARAÍSO	200	8,4	0	0,0	0	0,0	129	2,0	6	2,2	65	2,9	243	13,7	0	0,0
OHIGGINS	11	0,9	1	16,7	0	0,0	13	0,5	1	1,4	29	2,6	31	6,5	0	0,0
MAULE	198	11,4	0	0,0	0	0,0	76	2,0	9	8,4	52	5,1	219	21,1	0	0,0
ÑUBLE	10	2,2	0	0,0	0	0,0	14	1,1	0	0,0	21	4,0	4	3,1	0	0,0
BIOBÍO	65	3,5	0	0,0	0	0,0	74	1,6	2	1,5	51	3,6	91	8,9	0	0,0
LA ARAUCANÍA	24	1,7	1	16,7	0	0,0	40	1,0	4	3,3	17	1,5	21	2,8	0	0,0
LOS RÍOS	35	7,6	0	0,0	0	0,0	20	1,2	1	1,7	9	2,3	43	14,1	0	0,0
LOS LAGOS	124	5,8	0	0,0	0	0,0	44	1,0	0	0,0	18	2,1	88	12,7	0	0,0
AYSÉN	19	5,4	0	0,0	0	0,0	9	1,6	0	0,0	4	2,9	1	1,6	0	0,0
MAGALLANES	27	5,9	0	0,0	0	0,0	11	1,0	0	0,0	10	5,3	26	15,6	0	0,0
METROPOLITANA	251	3,9	0	0,0	1	2,8	181	1,0	3	0,8	177	2,0	234	7,8	0	0,0
TOTAL	1.157	4,9	4	2,3	1	0,8	733	1,2	38	2,1	600	2,8	1.253	10,3	1	0,0

Fuente: Estadística General Penitenciaria, Gendarmería de Chile.

REVOCACIÓN: Número de penados que son egresados del sistema por resolución judicial (puede ser basada en un informe de quebrantamiento anterior o en la comisión de un nuevo delito).

F.10.____ Índice de concedidos, beneficiados y revocados a la Libertad condicional regional.

(Año 2019)						
REGIÓN	BENEFICIADOS EN EL AÑO			REVOCADOS EN EL AÑO		
	POBLACIÓN	%	ÍNDICE	POBLACIÓN	%	ÍNDICE
	BENEFICIADA		DE BENEFICIADOS	REVOCADA		DE REVOCADOS
	(1)		(2)	(3)		(4)
ARICA Y PARINACOTA	189	2,8	71,6	63	5,1	17,7
TARAPACÁ	173	2,6	71,8	61	4,9	19,5
ANTOFAGASTA	359	5,3	112,5	81	6,5	11,5
ATACAMA	118	1,8	187,3	36	2,9	17,1
COQUIMBO	340	5,1	76,2	97	7,8	14,5
VALPARAÍSO	725	10,8	140,8	97	7,8	6,6
OHIGGINS	203	3,0	87,9	37	3,0	9,6
MAULE	275	4,1	135,5	78	6,3	14,7
ÑUBLE	175		188,2	50	4,0	16,5
BIOBÍO	405	6,0	170,2	70	5,6	9,3
LA ARAUCANÍA	355	5,3	164,4	70	5,6	10,3
LOS RÍOS	206	3,1	190,7	25	2,0	6,7
LOS LAGOS	228	3,4	134,1	38	3,1	8,9
AYSÉN	46	0,7	104,5	5	0,4	5,9
MAGALLANES	51	0,8	110,9	12	1,0	12,6
METROPOLITANA	2.877	42,8	186,0	422	34,0	7,6
TOTAL	6.725	100,0	141,8	1.242	100,0	9,6

Fuente: Formularios LC1 y LC2, del Departamento de Control Penitenciario y Estadística General Penitenciaria, Gendarmería de Chile.

- "(1) La Población Beneficiada proviene de los condenados postulados durante el año 2019, que son aprobados por las respectivas comisiones de Libertad Condicional de cada Corte de Apelaciones mediante las respectivas resoluciones de concesión del beneficio, y que por ende ingresan a la medida de control.
- (2) El índice de beneficiados indicado, se ha calculado tomando en cuenta la Población Beneficiada respecto de los condenados que al 31 de diciembre de 2018 se encontraban cumpliendo y tenían opción a postular a este beneficio.
- (3) La Población Revocada de la Libertad Condicional durante el año 2019.
- (4) El índice de revocados se ha calculado tomando en cuenta la Población Revocada respecto de la Población Beneficiada durante 2016 más los condenados que al 31 de Diciembre de 2016 se encontraban haciendo uso de la Libertad Condicional."

F.11.Índice de cumplimiento de condenas regional Subsistema cerrado

Tasa c/1000 Personas Condenadas
(Total del año 2019)

REGIÓN	RECLUIDOS	LIBERTAD CONDICIONAL	APREMIOS
ARICA Y PARINACOTA	248,0	693,1	24.000,0
TARAPACÁ	398,8	1.069,4	15.315,8
ANTOFAGASTA	747,5	629,5	11.333,3
ATACAMA	1.172,8	457,6	21.482,8
COQUIMBO	629,3	576,5	20.928,6
VALPARAÍSO	540,8	467,6	6.119,0
OHIGGINS	413,5	827,6	7.441,2
MAULE	622,4	752,7	9.400,0
ÑUBLE	609,3	788,6	14.555,6
BIOBÍO	857,2	718,5	19.478,3
LA ARAUCANÍA	537,2	633,8	26.396,8
LOS RÍOS	429,1	509,7	14.421,1
LOS LAGOS	692,9	714,9	25.486,5
AYSÉN	625,0	760,9	9.000,0
MAGALLANES	445,6	725,5	18.500,0
METROPOLITANA	601,8	528,7	23.911,8
TOTAL	195,2	597,9	3.207,1

La tasa de egreso por cumplimiento se mide con el cuociente entre el total de egresos por este motivo y la población media respectiva, por cada mil personas condenadas. El factor usado, mil personas, se determinó por la población media controlada por establecimiento.

Análisis: Se advierte que los mayores niveles de cumplimiento, según la modalidad es en las regiones de: ANTOFAGASTA entre los condenados reclusos, MAULE entre los condenados con Libertad Condicional, BIOBÍO entre los condenados a Apremios, ANTOFAGASTA entre los condenados con Remisión Condicional de la Pena, METROPOLITANA entre los condenados con Reclusión Nocturna, ANTOFAGASTA entre los condenados con Libertad Vigilada del Adulto, ARICA Y PARINACOTA entre los condenados con Remisión Condicional, LOS RÍOS entre los condenados con Reclusión Parcial Nocturna, VALPARAÍSO entre los condenados con Reclusión Parcial Fin de Semana, LA ARAUCANÍA, entre los condenados con Reclusión Parcial Diurna, OHIGGINS entre los condenados con Libertad Vigilada, LOS RÍOS entre los condenados con Liberta Vigilada Intensiva, LOS LAGOS entre los condenados con Prestación de Servicio, y DEL MAULE entre los condenados con pena de Expulsión. No obstante lo anterior, es importante considerar que estos índices se ven afectados por la población flotante que hace uso de su derecho al traslado de unidades entre regiones. Además es importante considerar la diferencia que existe entre las modalidades, del tiempo que se debe cumplir.

F.12. Índice de cumplimiento de condenas regional Subsistema abierto

Tasa c/1000 Personas Condenadas
(Total del año 2019)

REGIÓN	REMISIÓN CONDICIONAL DE LA PENA	RECLUSIÓN NOCTURNA	LIBERTAD VIGILADA DEL ADULTO	REMISIÓN CONDICIONAL	RECLUSIÓN PARCIAL NOCTURNA	RECLUSIÓN PARCIAL FIN DE SEMANA	RECLUSIÓN PARCIAL DIURNA	LIBERTAD VIGILADA	LIBERTAD VIGILADA INTENSIVA	PRESTACIÓN DE SERVICIO	EXPULSIÓN
ARICA Y PARINACOTA	750,0	0,0	0,0	749,2	1.520,5	-	-	650,0	197,0	886,8	11.166,7
TARAPACÁ	1.000,0	0,0	1285,7	669,8	1.026,5	0,0	200,0	642,9	261,5	1.407,6	7.522,5
ANTOFAGASTA	727,3	357,1	1272,7	731,3	1.726,6	181,8	444,4	718,3	254,2	3.789,5	8.222,2
ATACAMA	600,0	333,3	666,7	781,5	1.087,9	2000,0	500,0	392,9	201,1	1.457,1	9.666,7
COQUIMBO	857,1	1.000,0	1285,7	664,7	1.925,9	333,3	1000,0	509,4	203,1	685,1	8.000,0
VALPARAÍSO	689,1	296,3	1000,0	671,7	1.646,9	1000,0	600,0	474,3	187,4	474,0	5.666,7
OHIGGINS	623,5	333,3	718,8	686,1	348,2	200,0	500,0	333,3	150,2	435,4	1.500,0
MAULE	708,3	411,8	666,7	769,1	1.165,8	888,9	714,3	507,9	239,1	1.337,7	1.333,3
ÑUBLE	975,5	2.000,0	1000,0	770,8	1.539,5	1000,0	0,0	529,4	220,6	717,0	2.000,0
BIOBÍO	1.157,0	750,0	2000,0	816,3	940,4	1000,0	400,0	666,7	221,3	1.418,7	-
LA ARAUCANÍA	1.020,0	1.636,4	1500,0	910,4	1.695,3	444,4	714,3	328,9	188,8	523,9	666,7
LOS RÍOS	944,2	0,0	428,6	960,2	1.888,1	1000,0	-	538,5	230,8	1.051,0	-
LOS LAGOS	1.101,7	833,3	740,7	717,1	1.594,9	1428,6	1666,7	375,0	210,6	1.211,0	-
AYSÉN	1.000,0	0,0	500,0	854,0	1.304,0	-	0,0	857,1	178,9	2.333,3	-
MAGALLANES	1.000,0	666,7	1000,0	593,9	1.218,8	333,3	1500,0	611,1	152,7	611,9	1.000,0
METROPOLITANA	230,4	562,5	239,4	730,1	908,8	250,0	225,8	365,5	180,2	814,7	13.720,0
TOTAL	652,2	559,8	495,3	742,0	1.193,3	700,0	534,1	488,7	195,1	898,9	8.241,0

NOTA: La tasa de egreso por cumplimiento se mide con el cociente entre el total de egresos por este motivo y la población media respectiva, por cada mil personas condenadas. El factor usado, mil personas, se determinó por la población media controlada por establecimiento.

Análisis: Se advierte que los mayores niveles de cumplimiento, según la modalidad es en las regiones de: ANTOFAGASTA entre los condenados reclusos, MAULE entre los condenados con Libertad Condicional, BIOBÍO entre los condenados a Apremios, ANTOFAGASTA entre los condenados con Remisión Condicional de la Pena, METROPOLITANA entre los condenados con Reclusión Nocturna, ANTOFAGASTA entre los condenados con Libertad Vigilada del Adulto, ARICA Y PARINACOTA entre los condenados con Remisión Condicional, LOS RÍOS entre los condenados con Reclusión Parcial Nocturna, VALPARAÍSO entre los condenados con Reclusión Parcial Fin de Semana, LA ARAUCANÍA, entre los condenados con Reclusión

Parcial Diurna, OHIGGINS entre los condenados con Libertad Vigilada, LOS RÍOS entre los condenados con Libertad Vigilada Intensiva, LOS LAGOS entre los condenados con Prestación de Servicio, y DEL MAULE entre los condenados con pena de Expulsión. No obstante lo anterior, es importante considerar que estos índices se ven afectados por la población flotante que hace uso de su derecho al traslado de unidades entre regiones. Además es importante considerar la diferencia que existe entre las modalidades, del tiempo que se debe cumplir.

F.13._ Índice de arraigo (Reclusión versus residencia declarada)

(Vigentes al cierre del año 2019)

REGIÓN DE RECLUSIÓN	REGIÓN DE RESIDENCIA DECLARADA																	TOTAL	% ARRAIGO
	ARICA Y PARINACOTA	TARAPACÁ	ANTOFAGASTA	ATACAMA	COQUIMBO	VALPARAÍSO	O'HIGGINS	MAULE	ÑUBLE	BIOBÍO	ARAUCANÍA	LOS RÍOS	LOS LAGOS	AYSÉN	MAGALLANES	METROPOLITANA	TOTAL		
ARICA Y PARINACOTA	1.158	130	52	24	12	21	2	4	0	3	2	0	0	0	0	120	398	1.926	60,1 %
TARAPACÁ	31	1.788	52	18	14	20	1	3	0	7	1	0	1	0	0	70	488	2.494	71,7 %
ANTOFAGASTA	16	77	2.067	29	31	21	5	7	3	15	4	0	1	0	0	78	75	2.429	85,1 %
ATACAMA	7	17	19	664	19	17	2	1	1	1	2	1	0	0	0	32	31	814	81,6 %
COQUIMBO	18	82	68	126	1.513	82	9	11	1	16	8	2	1	0	0	250	22	2.209	68,5 %
VALPARAÍSO	3	29	23	5	31	3.965	16	11	3	10	7	6	6	2	0	465	49	4.631	85,6 %
O'HIGGINS	2	19	10	12	26	91	1.603	86	13	25	25	6	4	1	0	785	13	2.721	58,9 %
MAULE	1	2	5	5	2	9	45	1.950	17	36	19	2	3	0	2	182	2	2.282	85,5 %
ÑUBLE	0	4	0	1	0	5	6	14	711	120	2	2	0	0	0	59	9	933	76,2 %
BIOBÍO	1	9	1	1	3	18	7	21	124	1.980	9	8	9	0	0	84	20	2.295	86,3 %
ARAUCANÍA	5	4	5	2	1	8	12	9	5	83	1.422	31	8	1	0	124	9	1.729	82,2 %
LOS RÍOS	1	10	49	4	5	28	8	19	30	46	69	579	38	2	1	191	1	1.081	53,6 %
LOS LAGOS	2	5	6	4	3	36	8	12	8	54	46	72	1.385	15	3	256	3	1.918	72,2 %
AYSÉN	0	0	0	0	0	0	2	3	0	0	2	0	4	215	1	3	1	231	93,1 %
MAGALLANES	0	0	0	0	1	4	0	0	0	2	4	2	8	3	381	14	3	422	90,3 %
METROPOLITANA	26	56	23	10	37	242	80	56	13	51	47	16	23	2	1	14.890	104	15.677	95,0 %
TOTAL	1.271	2.232	2.380	905	1.698	4.567	1.806	2.207	929	2.449	1.669	727	1.491	241	389	17.603	1.228	43.792	82,8 %

Fuente: Sistema de Internos. Gendarmería de Chile

El lugar de reclusión puede ser consecuencia de varios factores, sin embargo el esencial es favorecer el acercamiento familiar, siendo gestionable a través de un traslado voluntario.

El dato que se observa es el valor de la población reclusa que declara domicilio.

F.14. Indicadores en el contexto de la Salud penitenciaria.

(Año 2019)		
REGIÓN	TASA DE PREVALENCIA EMBARAZADAS RECLUIDAS C/10.000 PERSONAS (1)	TASA DE PREVALENCIA PERSONAS CON CAPACIDADES ESPECIALES RECLUIDAS C/10.000 PERSONAS (2)
ARICA Y PARINACOTA	338,3	146,3
TARAPACÁ	897,7	36,8
ANTOFAGASTA	776,7	117,0
ATACAMA	0,0	50,3
COQUIMBO	793,7	229,5
VALPARAÍSO	901,4	43,7
OHIGGINS	526,3	96,3
MAULE	808,8	22,3
ÑUBLE	274,0	303,4
BIOBÍO	1.971,8	26,5
LA ARAUCANÍA	1.555,6	70,7
LOS RÍOS	370,4	121,7
LOS LAGOS	1.157,9	111,1
AYSÉN	0,0	43,7
MAGALLANES	400,0	244,5
METROPOLITANA	487,8	141,1
TOTAL	694,2	111,1

Fuente: Departamento de Salud, Gendarmería de Chile.
Elaboración: Unidad de Estadística, Gendarmería de Chile.

(1) La tasa de prevalencia embarazadas recluidas, se mide con el cuociente entre el total de mujeres recluidas embarazadas durante el año 2019 y la población femenina recluida en régimen de control cerrado y semiabierto, por cada diez mil personas recluidas.
(2) La tasa de prevalencia personas con capacidades especiales recluidas, se mide con el cuociente entre el total de personas con capacidades especiales recluidas durante el año 2019 y la población recluida en régimen de control cerrado y semiabierto, por cada diez mil personas recluidas.

F.15. Indicadores en el contexto del personal penitenciario.

(Año 2019)

REGIÓN	ATENCIÓN FUNCIONARIA C/100 PERSONAS RECLUIDAS (1) (%)
ARICA Y PARINACOTA	21,3
TARAPACÁ	19,7
ANTOFAGASTA	24,5
ATACAMA	40,2
COQUIMBO	21,6
VALPARAÍSO	25,6
OHIGGINS	22,5
MAULE	44,1
ÑUBLE	55,3
BIOBÍO	45,2
LA ARAUCANÍA	63,2
LOS RÍOS	31,0
LOS LAGOS	26,1
AYSÉN	95,2
MAGALLANES	51,6
METROPOLITANA	16,7
TOTAL	26,6

Fuente: Sistema de Personal, Gendarmería de Chile.
Elaboración: Unidad de Estadística, Gendarmería de Chile.

(1) La razón de atención funcionaria, se mide con el cuociente entre el total de funcionarios con dotación efectiva en establecimientos de reclusión al 31 de diciembre del año 2019 y la población reclusa en régimen de control cerrado y régimen de control semiabierto, por cada cien personas reclusas.



Ficha Técnica

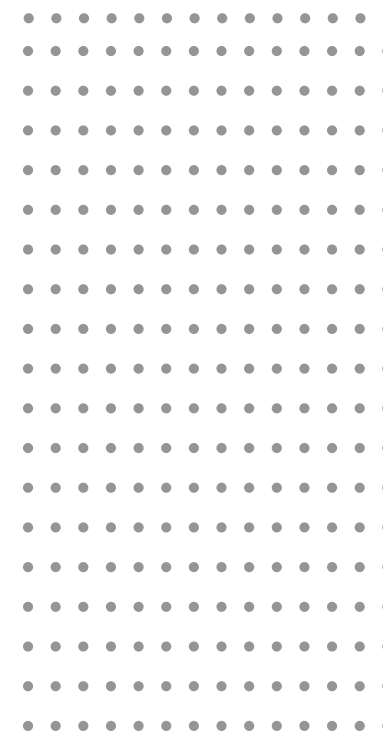

Ficha Técnica

Nombre publicación	Compendio Estadístico Penitenciario, 2019, Censo.
Lema	El 3 de octubre de 2010, en Asamblea General de Naciones Unidas, con la Resolución Nº 64/267, designó el 20 de octubre de 2010, como el Día Mundial de la Estadística. La Comisión Internacional convino en que el tema general para el Día sería: "La estadística como herramienta para mejorar la toma de decisiones - Estadísticas para un desarrollo o una vida mejor" . Finalmente, se determinó el lema "Datos mejores. Vidas mejores" como el más representativo de que el objetivo final de la producción de estadísticas oficiales de alta calidad es para mejorar las vidas de las personas.
Objetivo general	Disponer de Información que permita controlar, caracterizar y analizar la información estadística resumida de la población atendida por Gendarmería de Chile.
Descripción general	En Gendarmería de Chile se publican estadísticas de la población penal que por disposición de los tribunales cumplen control en los Subsistemas Cerrado y Abierto y apoyo en el proceso de reinserción social en el Subsistema Postpenitenciario. Las principales desagregaciones son: región, establecimiento, sexo, edad, subsistema de atención, calidades procesales, medidas alternativas o penas sustitutivas, permisos de salida, uso de la libertad condicional, etc. De estas estadísticas se construyen algunos índices y tasas.
Alcance temático del producto estadístico	Niveles de información contenidos: • Caracterización población atendida al cierre del último día del año 2019. • Flujo de atendidos durante el año, todas las personas que han registrado algún proceso en torno al Sistema Penitenciario durante el año 2019; • Promedio de la Existencia de los cierres de mes, resultante de promediar el total de personas vigentes/controladas al cierre del último día de cada mes del año 2019, de enero a diciembre 2019; Existencia a cierre de año, corresponde al total de personas vigentes/controladas el último día del año 2019; • Movimientos de ingresos y egresos de la población reclusa, resume los registros de ingreso y de egreso de personas ocurridos durante el año 2019; • Algunas Características Relevantes, se destaca alguna variable de la población reclusa según los detalles proporcionados por los sistemas de registros, de los vigentes a cierre de año; • Indicadores penitenciarios, corresponde a diversos indicadores de interés penitenciario.

Ficha Técnica

Inicio del producto estadístico	Desde 1991 como compendio anual.
Publicación de la metodología	No.
Tipo de Levantamiento de información y periodicidad	Censo Anual.
Cobertura geográfica	Nacional, población atendida administrativamente por Gendarmería de Chile. Resúmenes a nivel nacional y regional.
Población objetivo	<p>La población atendida por Gendarmería de Chile está dividida según subsistema:</p> <p>Subsistema Cerrado: Conjunto de procesos y procedimientos en los que participan las personas que ingresan al Sistema Penitenciario, privadas de libertad por disposición de los tribunales competentes, en aplicación de la medida cautelar de prisión preventiva, cumplimiento de pena privativa de libertad o cumplimiento de una medida de apremio. Este subsistema considera tres tipos de regímenes de control: cerrado, semiabierto y abierto.</p> <p>Régimen de Control Cerrado: aplicado a personas reclusas las 24hrs., en donde los principios de seguridad, orden y disciplina, serán los propios de un internado.</p> <p>Régimen de Control Semiabierto: aplicado a personas reclusas las 24hrs. en Centros de Educación y Trabajo, donde se caracteriza por el principio de confianza que se deposita en los internos, quienes pueden moverse sin vigilancia en el interior y están sujetos a normas de convivencia similares a las del medio libre.</p> <p>Régimen de Control Abierto: aplicado a personas condenadas que se les aplica las siguientes modalidades: Beneficios de reinserción y Apremios. Este régimen cuenta con el orden y la disciplina propios para el logro de una convivencia normal en toda colectividad civil, con ausencia de controles rígidos, tales como formaciones, allanamientos, requisas, intervención de visitas y correspondencia.</p> <p>Subsistema Abierto: Conjunto de procesos y procedimientos en los que participan las personas que ingresan al Sistema Penitenciario, condenadas por disposición de los tribunales competentes, a cumplir pena sustitutiva a la pena privativa o restrictiva de libertad.</p> <p>Subsistema Postpenitenciario: Conjunto de procesos y procedimientos en los que participan las personas que han egresado de los Subsistemas Cerrado o Abierto, y que han accedido a un control, que les permite acceder a la eliminación de antecedentes prontuarios o a la conmutación del saldo de una pena privativa o restrictiva.</p>

Ficha Técnica

Fuentes de información	<ul style="list-style-type: none"> - Estadística general penitenciaria. - Sistemas informáticos institucionales. - Estadísticas del Departamento Postpenitenciario. - Estadísticas del Departamento de Salud.
Unidades de información	La unidad de análisis es las personas atendidas administrativamente por los establecimientos penitenciarios y especiales a cargo de Gendarmería de Chile.
Tamaño de la fuente de información (N°)	<ul style="list-style-type: none"> - Estadística general penitenciaria, 173 establecimientos. - Sistemas informáticos institucionales, no aplica. - Estadísticas del Departamento Postpenitenciario, 19 establecimientos. - Estadísticas del Departamento de Salud, 16 coordinadores regionales de Salud.
Clasificación por sexo	Sí. Cumpliendo con el enfoque de género, pero más aún porque se trata de una variable que permite segmentar la población controlada.
Indicadores de calidad	Variación de la población vigente promedio a cierre de mes con el producto estadístico. La variación que se expresa para el 2018, entre el presente producto estadístico y las estadísticas que se reportan mensualmente, es de 0,00% en la existencia promedio de los cierre de mes de la población penal nacional.
Clasificación temática	Otras Estadísticas Sociales, demográficas y conexas. Según clasificación de Naciones Unidas, 1.8.
Fecha de la publicación	Durante julio del año siguiente.
Medios utilizados para la difusión de las publicaciones	Publicación impresa (a bibliotecas de consulta masiva: Biblioteca Nacional, Biblioteca del Congreso Nacional, Biblioteca de Instituto Nacional de Estadísticas, Biblioteca de Escuela de Gendarmería de Chile) y en página web institucional se publica mensual, guardando histórico mensual hasta la publicación del producto anual, incluyendo detalle por establecimientos a partir de 2015.
Publicación	http://www.gendarmeria.gob.cl/estadisticas_general_historica.jsp
Datos de contacto	Luis Neira, 229163023, u.estadistica@gendarmeria.cl
Unidad encargada	Departamento de Estadística y Estudios Penitenciarios, Subdirección de Reinserción Social, Gendarmería de Chile.



Glosario

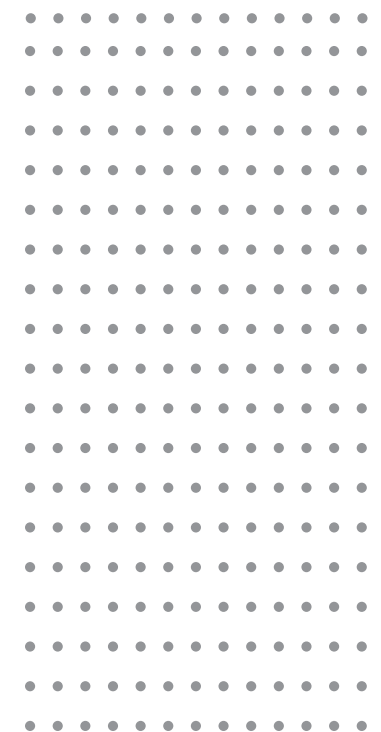

Glosario

A continuación encontrará una serie de definiciones que fueron utilizadas en esta publicación, las que facilitarán la comprensión de este compendio, a todas aquellas personas no familiarizadas con los tecnicismos del Sistema Judicial y Penitenciario chileno.

El Sistema Penitenciario atiende a población penal y población postpenitenciaria que se compone de los siguientes subsistemas:

Subsistema Cerrado¹

Conjunto de procesos y procedimientos en los que participan las personas que ingresan al Sistema Penitenciario, privadas de libertad por disposición de los tribunales competentes, en aplicación de la medida cautelar de prisión preventiva, cumplimiento de pena privativa de libertad o cumplimiento de una medida de apremio. Algunos de los procesos que corresponden a este subsistema: observar que los condenados cumplan efectivamente sus penas, evitar fugas, velar por la seguridad de los internos, facilitar la recepción de visitas, prestar servicios básicos (alimentación, alojamiento y salud), además de realizar acciones de apoyo a la rehabilitación y reinserción social (acceso al trabajo, eventos culturales, capacitación y asistencia social). Así pues, el subsistema cerrado se subdivide en tres formas de control: régimen de control cerrado, semiabierto y abierto.

Régimen de Control Cerrado: 2

Componente del Sistema Penitenciario que comprende los procesos de atención de aquella población penal, privada de libertad las 24 horas por orden de los tribunales de justicia, ya sea en prisión preventiva o cumpliendo condena.

1.- D.S. N° 518, Art.29
2.- D.S. N° 518, Art.30

Régimen de Control Semiabierto :

Componente del Sistema Penitenciario que comprende los procesos de atención de la población que se caracteriza por el cumplimiento de la condena en un medio organizado en torno a la actividad laboral y la capacitación, donde las medidas de seguridad adoptan un carácter de autodisciplina de los condenados. Este régimen se caracteriza por el principio de confianza que la Administración Penitenciaria deposita en los internos, quienes pueden moverse sin vigilancia en el interior del establecimiento y están sujetos a normas de convivencia similares a las del medio libre, y se aplica a la población condenada recluida en Centros de Educación y Trabajo.

Régimen de Control Abierto:

Comprende los procesos de atención de aquella población penal, privada de libertad las 24 horas por orden de los tribunales de justicia, condenada y que cuenta con algún beneficio de Reinserción, ya sea Salida Controlada Medio Libre y/o Libertad Condicional o que es cumple con algún apremio.

Subsistema abierto³

Componente del Sistema Penitenciario que comprende los procesos de atención de la población penal con régimen abierto, donde cuentan con el orden y la disciplina propios para el logro de una convivencia normal en toda colectividad civil, con ausencia de controles rígidos, tales como formaciones, allanamientos, requisas, intervención de visitas y correspondencia. No obstante, el Director Regional, en casos calificados, podrá ordenar dichos controles. El subsistema abierto se aplica a la población condenada que cumple medidas alternativas, penas sustitutivas.

3.- D.S. N° 518, Art.31

Glosario

Subsistema postpenitenciario

Componente del Sistema Penitenciario que comprende los procesos de atención de la población postpenitenciaria, que tienen como propósito brindar apoyo en el proceso de reinserción social de los egresados de los subsistemas cerrado, semiabierto y abierto, los usuarios en proceso de eliminación de sus antecedentes penales (adscritos al Decreto Ley N°409),⁴ los que han recibido Libertad Condicional⁵ e Indulto Conmutativo⁶ y a sus familiares, proporcionándoles medios de trabajo y procurándoles atención social, educacional y cultural, cuando es voluntariamente solicitada. El presente Compendio considera de este subsistema a las personas adscritas al Decreto Ley N°409, Control en Oficina de Diagnóstico, Control de Indulto Conmutativo.

Calidad Procesal ⁷

La población penal puede poseer una calidad procesal, registrándose según su causa procesal vigente, en el caso que presente más de una causa en diferentes estados o tipos de condena, se aplica la prevalencia que corresponda.

Detenido: Persona a la que se aplica una medida cautelar con el objeto de persecución penal, que consiste en privarlo fácticamente de su derecho a la libertad personal, por un período máximo de tiempo, a objeto de asegurar los fines del procedimiento penal.

Procesado: Persona a la cual el Tribunal correspondiente le ha abierto proceso o declarado reo por un determinado delito, cometido anterior a la implementación de la reforma procesal penal, cumpliendo prisión preventiva.

Imputado: Es la persona a quien se le atribuye participación culpable en un hecho punible, aplicando la medida cautelar de prisión preventiva.⁸

Condenado: Es el acusado respecto del cual se dicta sentencia condenatoria.⁹

Beneficios Intrapenitenciarios o permisos de salida

Salida Dominical: Internos condenados, previo informe favorable del Consejo Técnico del respectivo establecimiento penitenciario y a partir de los doce meses anteriores al día en que cumplan el tiempo mínimo para optar a la libertad condicional, podrán solicitar autorización al Alcaide para salir del establecimiento los días domingos, sin custodia, por un período de hasta quince horas por cada salida.¹⁰

Salida de Fin de Semana: Previo informe favorable del Consejo Técnico del establecimiento penitenciario respectivo, podrán solicitar al Alcaide la salida de fin de semana, los internos condenados que durante tres meses continuos hayan dado cumplimiento cabal a la totalidad de las obligaciones que impone el beneficio de salida dominical. En este caso podrán ser autorizados para salir del establecimiento desde las dieciocho horas del día viernes hasta las veintidós horas del día domingo como máximo.¹¹

4.- D.L. N° 409, promulgado el 12/08/1932, y modificado el 20/08/2013.

5.- D.L. N° 321, que establece la Libertad Condicional.

6.- Los Indultos Generales se otorgan por Ley, y consisten en la conmutación del saldo de pena que le reste por cumplir a los potenciales beneficiarios y, en su caso, de la multa, por la sujeción a la vigilancia de la autoridad en los términos que defina la Ley. En este caso, el control de sus beneficiados se materializa mediante la firma mensual en un Establecimiento de Gendarmería de Chile, mantener domicilio fijo y no ser condenado por un nuevo delito por

un lapso equivalente al doble del tiempo que les restaba para el cumplimiento de su condena, con un máximo de tres años siguientes a la concesión del indulto.

7.- Ley N° 19.114, Ley N°19.158

8.- Código Procesal Penal, Art.7 (Gendarmería de Chile, controla a los Imputados a los cuales se les ha aplicado la prisión preventiva)

9.- Recuperado 30-04-14, Glosario Fiscalía de Chile, <http://www.fiscaliadechile.cl/Fiscalia/utilitarios/glosario.jsp>

10.- D.S. N°518, Art.103

11.- D.S. N°518, Art.104

Glosario

Salida Controlada al Medio Libre:

Los internos condenados, previo informe del Consejo Técnico del respectivo establecimiento penitenciario y a partir de los seis meses anteriores al día en que cumplan el tiempo mínimo para optar a la libertad condicional, podrán ser autorizados para salir durante la semana por un período no superior a quince horas diarias, con el objeto de concurrir a establecimientos de capacitación laboral o educacional, a instituciones de rehabilitación social o de orientación personal, con el fin de buscar o desempeñar trabajos. El permiso se concederá por los días y extensión horaria estrictamente necesarios para la satisfacción del objetivo que le sirva de causa. En todo caso, este objetivo deberá corresponder a alguno de los señalados en el inciso precedente. Los internos a quienes se haya concedido este permiso para salir todos los días de la semana podrán ser autorizados para gozar de la salida de fin de semana¹²

Una vez cumplido el tiempo mínimo para postular a la salida controlada al medio libre, la progresividad en el otorgamiento de los permisos de salida, constituirá sólo un elemento orientador y no determinante, ya que éstos podrán concederse considerando aquel que mejor se ajuste a la realidad y necesidades del postulante, sin que le sea exigible el requisito de haber ejercido un permiso anterior, considerando como fundamento, sólo los avances efectivos en el proceso de intervención y las necesidades de reinserción social del condenado.¹³

Horario de los permisos de salida. En la concesión de los permisos de salida el Jefe de Establecimiento previo análisis correspondiente del Consejo Técnico, podrá establecer, por motivos fundados, una cantidad de horas inferiores al máximo de las establecidas en el Reglamento

de Establecimientos Penitenciarios, así como concederlos indistintamente en horario diurno o nocturno. Otorgado un permiso de salida, la administración penitenciaria podrá reevaluar la extensión del mismo, habida consideración de las condiciones tenidas a la vista y analizados por el respectivo Consejo Técnico.¹⁴

Libertad Condicional:

Se establece la libertad condicional, como un medio de prueba de que el delincuente condenado a una pena privativa de libertad y a quien se le concede, se encuentra corregido y rehabilitado para la vida social. La libertad condicional, salvo lo que dispone el artículo 3° del presente Decreto Ley (N°321), no extingue ni modifica la duración de la pena, sino que es un modo particular de hacerla cumplir en libertad por el condenado y según las disposiciones que se dicten en este decreto-ley y en el reglamento respectivo.¹⁵

Apremio

Arresto Nocturno: Apremio impuesto por los Tribunales de Familia o de Policía Local, "el arresto nocturno entre las veintidós horas de cada día hasta las seis horas del día siguiente, hasta por quince días".¹⁶

Arresto Diurno: Apremio impuesto por los Tribunales de Familia o de Policía Local, en jornada complementaria a la del Arresto Nocturno.

12.- D.S. N°518, Art.105
13.- Res. Ex. N°11523, Art.28.

14.- Res. Ex. N°11523, Art.29.
15.- DL N°321
16.- Código Civil, Art. 14.

Glosario

Modalidad de Cumplimiento de Condena en el Subsistema Abierto

Medidas Alternativas

Remisión Condicional de la Pena: La remisión condicional consiste en la sustitución del cumplimiento de la pena privativa de libertad por la discreta observación y asistencia del condenado ante la autoridad administrativa durante cierto tiempo.¹⁷

Reclusión Nocturna: La reclusión nocturna consistirá en el encierro en el domicilio del condenado o en establecimientos especiales, entre las veintidós horas de cada día hasta las seis horas del día siguiente.¹⁸

Libertad Vigilada de Adulto: La libertad vigilada consiste en someter al penado a un régimen de libertad a prueba que tenderá a su reinserción social a través de una intervención individualizada, bajo la vigilancia y orientación permanentes de un delegado.¹⁹

Penas Sustitutivas

Remisión Condicional de la Pena: Consiste en la sustitución de la pena privativa de libertad por el control administrativo realizado en Gendarmería de Chile durante cierto tiempo (firma mensual).

Reclusión Parcial: Consiste en el encierro de la persona en su domicilio o en establecimientos especiales de Gendarmería, durante 56 horas semanales. La reclusión parcial podrá ser diurna, nocturna o de fin de semana. Libertad Vigilada: Es una forma de cumplir condena sin

tener que estar recluso. El penado estará sometido a un programa de intervención bajo la vigilancia y orientación permanente de un delegado de Gendarmería de Chile. Pueden acceder aquellas personas que han sido condenadas a penas de cárcel entre 2 a 3 años.

Libertad Vigilada Intensiva: Es una forma de cumplir condena sin estar recluso. Se caracteriza por un régimen de mayor control, en el que el penado estará sujeto al cumplimiento de un programa de actividades bajo la aplicación de condiciones especiales y; la orientación permanente y rigurosa de un delegado de Gendarmería de Chile. Pueden acceder personas que han sido condenadas a penas de cárcel entre 3 y 5 años.

Expulsión de extranjeros: Consiste en la expulsión de un extranjero condenado a una pena igual o inferior a cinco años de presidio o reclusión menor en su grado máximo, y que no residiere de manera legal en el país.

Prestación de Servicios en Beneficio de la Comunidad: Consiste en la realización de actividades esencialmente voluntarias y no remuneradas a favor de la comunidad o en beneficio de personas en situación de precariedad, coordinadas por un delegado de Gendarmería de Chile.

Definición conceptual/operativa de variables incluidas²⁰

Promedio diario anual: Este se origina a partir de la existencia mensual al último día del mes, la cual corresponde a la cuenta diaria más todos los movimientos de ese día hasta las 24:00 horas., se

^{17.-} Ley N°18.216, Art.3

^{18.-} Ley N°18.216, Art.7

^{19.-} Ley N°18.216, Art.14

^{20.-} Variables definidas por el departamento de Estadística y Estudios penitenciarios, Subdirección de Reinserción Social.

Glosario

promedia aritméticamente los valores de los doce meses, con lo cual se obtiene un valor promedio diario que permitirá resumir el año. Es decir, la medida permite describir cuántas personas se controlan al cierre de mes.

Total de ingresos/egresos: Los movimientos internos o externos, sean por ingresos o egresos, corresponden a la suma de los valores registrados en los doce meses del año, incluyendo por traslados entre unidades, cambios del sistema de cumplimiento, que deben incluir todos aquellos que se realicen desde las 00:00 horas del día 1 hasta las 24:00 horas del último día calendario del año, de manera que la medida permite describir el total de movimientos, pudiendo corresponder a más de una pasada de una misma persona. Es decir, la medida permite describir el total anual de ingresos / egresos.

Aquellos condenados adscritos al cumplimiento de una modalidad a la que se accedió bajo un proceso particular, para el cumplimiento de condena, ya sea accediendo a algún permiso de salida (beneficio intrapenitenciario) o en libertad condicional. Es decir, la medida permite describir el total anual de personas ingresadas.

No presentados: Aquellos que habiendo iniciado el control de un permiso de salida, no se presentan e incumplen las condiciones del régimen del beneficio.

Controlados o vigentes: Aquellos que están físicamente presente en el momento referido. Así por ejemplo, los controlados o vigentes al 31 de diciembre, son aquellos que se encuentran al final del día bajo un tipo de control cualquiera. Es decir, la medida permite describir el número de personas que se controlan en una fecha de corte.

Flujo de atendidos: Aquellos que han pasado por un período de tiempo por el sistema penitenciario, usualmente por registros parciales, se considera el arrastre de los controlados más las personas ingresadas posteriores.

Nivel de Inserción: Grado de extensión de la jornada en el medio libre a través de los beneficios intrapenitenciarios, el cual se considera de nivel prolongado cuando el beneficio de mayor extensión que goza el condenado es la salida controlada al medio libre, nivel medio para la salida de fin de semana y nivel breve para la salida dominical. Todo ello dado que un condenado puede gozar de más de uno de estos beneficios.

Tipos de Establecimiento ²¹

Centro de Detención Preventiva (C.D.P.): Los establecimientos penitenciarios destinados a la atención de detenidos y sujetos a prisión preventiva se denominan Centros de Detención Preventiva ²²

Centro de Cumplimiento Penitenciario (C.C.P.): Los establecimientos penitenciarios destinados al cumplimiento de penas privativas de libertad, se denominan Centros de Cumplimiento Penitenciario, los que podrán tener los siguientes regímenes: cerrado, semiabierto y abierto. ²³

Centro Penitenciario Femenino (C.P.F.): Los establecimientos penitenciarios destinados a la atención de mujeres se denominan Centros Penitenciarios Femeninos y en ellos existirán dependencias que contarán con espacios y condiciones adecuadas para el

²¹.- Los establecimientos pueden aplicar más de un régimen (cerrado, semiabierto, abierto, postpenitenciario)

²².- D.S. N° 518, Art.14, Ministerio de Justicia.

²³.- D.S. N° 518, Art.15, Ministerio de Justicia.



Glosario

cuidado y tratamiento pre y post-natal, así como para la atención de hijos lactantes de las internas ²⁴

Centro de Educación y Trabajo (C.E.T.): Los Centros de Cumplimiento Penitenciario que contemplen un determinado tipo de tratamiento de reinserción social, se denominan Centros de Educación y Trabajo, Centros Abiertos, Centros Agrícolas o tendrán otra denominación específica aprobada por la Administración Penitenciaria²⁵

Unidad Especial de Alta Seguridad (U.E.A.S.): Establecimiento destinado para penados que sean calificados de peligrosidad extrema. Esta calificación se hará en razón de la reincidencia, del tipo de delito o de reiteradas infracciones al régimen normal de los establecimientos penitenciarios ²⁶

Complejo Penitenciario (C.P.): Los establecimientos penitenciarios que coexistan en un mismo perímetro, y apliquen un régimen interno y tratamiento diferenciado a los reclusos, con el apoyo de servicios únicos centralizados de seguridad, administración, salud, reinserción social, laboral y de registro y movimiento de la población penal, se denominarán Complejos Penitenciarios ²⁷

Centro de Reinserción Social (C.R.S.): Los establecimientos penitenciarios destinados al seguimiento, asistencia y control de los condenados que por un beneficio legal o reglamentario se encuentren en el medio libre, se denominan Centros de Reinserción Social ²⁸

Centros de Apoyo para la Integración Social (C.A.I.S.), ex Patronato Local de Reos (P.L.R.): ²⁹

Establecimiento dedicado a prestar protección material y moral a los detenidos, a los condenados privados de libertad o en libertad condicional, a los egresados, a los ofendidos, y a sus familias, proporcionándoles medios de trabajo y procurándoles atención social, educacional, física, médica y cultural ³⁰

SIGLAS

CP	:	Complejo Penitenciario
CDP	:	Centro de Detención Preventiva
CCP	:	Centro de Cumplimiento Penitenciario
CPF	:	Centro Penitenciario Femenino
CET	:	Centro de Educación y Trabajo
UEAS	:	Unidad Especial de Alta Seguridad
CRS	:	Centro de Reinserción Social
PLR	:	Patronato Local de Reos
CAIS	:	Centro de Apoyo para la Integración Social
CRA	:	Centro de Readaptación Abierto
EPE	:	Establecimiento Penitenciario Especial
PRS	:	Programa de Reinserción Social

24.- D.S. Nº 518, Art.19, Ministerio de Justicia
25.- D.S. Nº 518, Art.19, Ministerio de Justicia.
26.- D.S. Nº 518, Art.19, Ministerio de Justicia.
27.- D.S. Nº 177, Art.27, Ministerio de Justicia.

28.- D.S. Nº 518, Art.14, Ministerio de Justicia.
29.- D.S. Nº 518, Art.20, Ministerio de Justicia.
30.- Res. Ex. Nº 8930, 01-10-2013.



2019

Compendio Estadístico Penitenciario

DIRECCIÓN NACIONAL.
Subdirección Reinserción Social.
Departamento de Estadística y Estudios Penitenciarios.
Santiago, 2020.

Gendarmería de Chile

gendarmeria.gob.cl